

パーツリスト

PARTS LIST

AX82EX-MBP



2021年9月

— 部品表のご使用について —

1. 集録形式に対し、以下のようにそれぞれ表示してあります。

①互換性の記号または変更番号

○互換性の記号は新部品側に表示してあります。

| 記号 | 変更番号 | 表示の意味 |
|----|------|---------------------|
| ↔ | 2 | 新旧部品兼用可 (互換性あり) |
| ≠ | 3 | 新旧部品兼用不可 (互換性なし) |
| ← | 4 | 新部品は旧部品に兼用可 (互換性なし) |
| → | 5 | 旧部品は新部品に兼用可 (互換性なし) |

②実施機番の表示

○数量欄右隣に新旧兼用不可部品と追加・廃止部品の実施機番を記載してあります。

| 表示の機番 | 表示の意味 |
|--------|---|
| ~15000 | ○変更前(旧)の部品が表示機番迄使用されている。 ○変更により廃止された部品が表示機番迄使用されている。 |
| 15001~ | ○変更後(新)の部品が表示機番から使用されている。 ○追加採用の部品が表示機番から使用されている。 |

③タイトルまたは備考欄

○必要と思われる事項を注記してあります。

④販売不可部品

○イラスト欄に、●印のマークまたは備考欄中☆マークがある部品は単体販売不可部品です。

2. 本部品表は改良のため予告なく変更することがあります。

目 次

| | | |
|---------|-------------------------|----|
| Fig. 01 | フレーム | 1 |
| Fig. 02 | カバー関係 | 2 |
| Fig. 03 | エンジン関係 | 3 |
| Fig. 04 | ミッション関係 | 4 |
| Fig. 05 | 走向レバー関係 | 5 |
| Fig. 06 | レバー関係 | 6 |
| Fig. 07 | クローラ関係 | 7 |
| Fig. 08 | 転輪関係 | 8 |
| Fig. 09 | 電装関係 | 9 |
| Fig. 10 | キー切り忘れ防止警報器関係 | 10 |
| Fig. 11 | 荷台関係 | 11 |
| Fig. 12 | 断熱材関係 | 12 |
| Fig. 13 | ラベル関係 | 13 |
| Fig. 14 | OP関係 ボックスパレット足無用ガイド | 14 |
| Fig. 15 | OP関係 1200mmボックスパレット用ガイド | 15 |
| Fig. 16 | OP関係 コンテナ用横差し枠 | 16 |

Fig. 01 フレーム

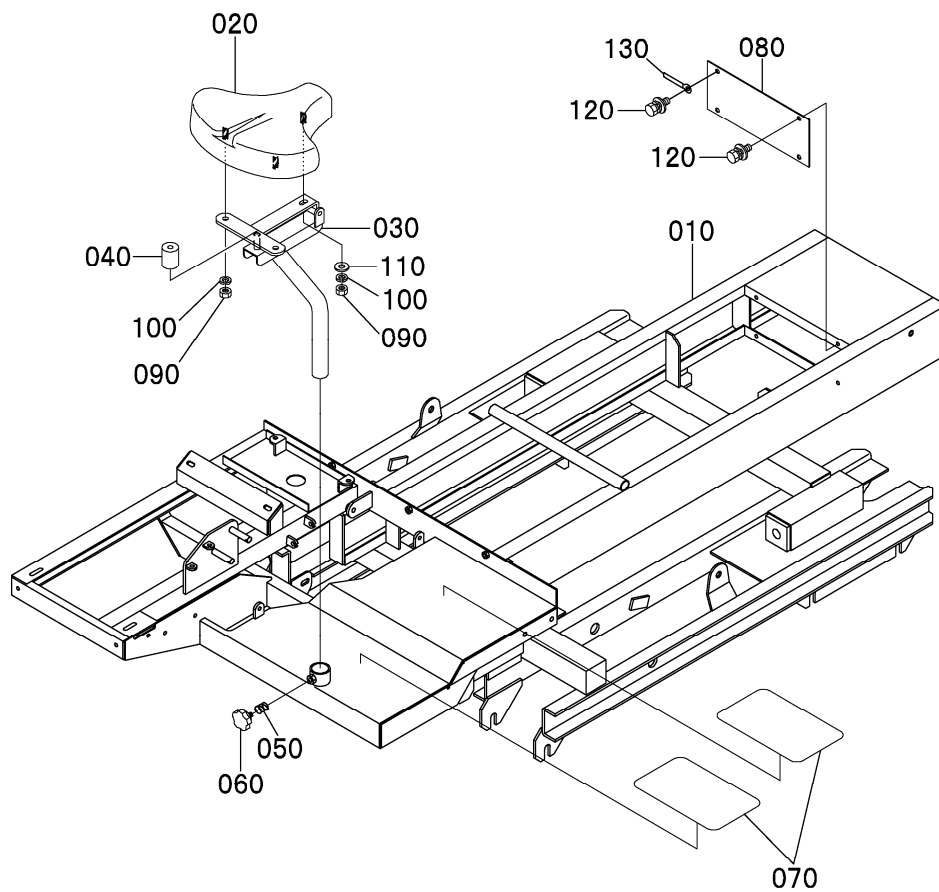

| 図番 REF. No. | 品番 PARTS No. | 部品名称 | PARTS NAME | 数量 Q'TY | 機番 SERIAL. No. | 互換性 I. C. | 備考 REMARKS |
|----------------|-----------------|---------------|------------|------------|-------------------|--------------|---------------|
| 010 | B6380-21110 | フレーム | | 1 | | | |
| 020 | B622Z-46100 | イス | | 1 | | | |
| 030 | B622X-46230 | イストリツケワク | | 1 | | | |
| 040 | X0000-10933 | クッションゴム | | 1 | | | |
| 050 | W6102-11010 | ハネ | | 1 | | | |
| 060 | B4000-46810 | キック足 | | 1 | | | |
| 070 | B800Z-46520 | スリットマット | | 2 | | | |
| 080 | B622Z-44710 | カバー | | 1 | | | |
| 090 | 02156-50100 | ナットM10コアタマ | | 3 | | | |
| 100 | 04512-60100 | スプリングワッシャーM10 | | 3 | | | |
| 110 | 04013-60100 | ヒラワッシャーM10 | | 1 | | | |
| 120 | W9301-00816 | 3ネジボルトM8x16 | | 4 | | | |
| 130 | H4310-55160 | コートクランプ | | 1 | | | |
| | | | | | | | |
| | | | | | | | |
| | | | | | | | |
| | | | | | | | |
| | | | | | | | |
| | | | | | | | |
| | | | | | | | |
| | | | | | | | |
| | | | | | | | |
| | | | | | | | |
| | | | | | | | |
| | | | | | | | |
| | | | | | | | |

⇔Interchangeable; ≠not interchangeable; ←new for old; →old for new

Fig. 02 カバー関係

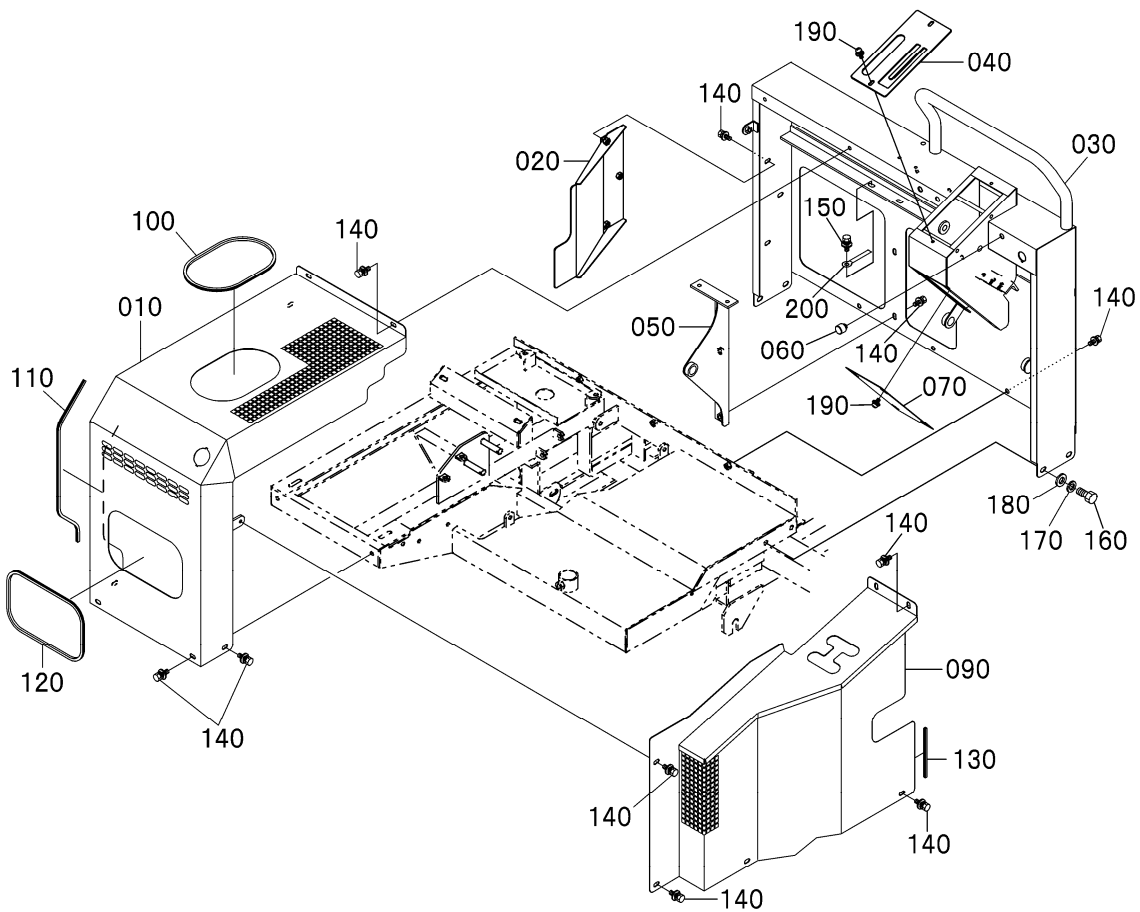

| 図番 REF. No. | 品番 PARTS No. | 部品名称 | PARTS NAME | 数量 Q'TY | 機番 SERIAL. No. | 互換性 I. C. | 備考 REMARKS |
|----------------|-----------------|--------------------|------------|------------|-------------------|--------------|---------------|
| 010 | B6360-43111 | エンジンカバー | | 1 | | | |
| 020 | B6380-31210 | エアクリナーハイウホウシパ | | 1 | | | |
| 030 | B6380-31111 | ソウサハ | | 1 | | | |
| 040 | B6380-31210 | ソウサハシパ | | 1 | | | |
| 050 | B622Z-34140 | センカイレハートリツケ | | 1 | | | |
| 060 | B3120-31210 | アタリゴム | | 2 | | | |
| 070 | M821Z-31150 | ソウサハシパウシロ | | 1 | | | |
| 080 | --- | | | | | | |
| 090 | B6380-44111 | ミツシヨシカバ | | 1 | | | |
| 100 | W6614-00665 | エッジトリム | | 1 | | | L=665mm |
| 110 | W6614-00500 | エッジトリム | | 1 | | | L=500mm |
| 120 | W6614-00755 | エッジトリム | | 1 | | | L=755mm |
| 130 | W6614-00191 | エッジトリム | | 1 | | | L=191mm |
| 140 | W9301-00816 | 3ツネホシ M8x16 | | 21 | | | |
| 150 | W9301-00820 | 3ツネホシ M8x20 | | 2 | | | |
| 160 | 01053-51020 | ホシ M10x20 | | 4 | | | |
| 170 | 04512-60100 | スプリングワッシャM10 | | 4 | | | |
| 180 | 04013-60100 | ヒラワッシャM10 | | 4 | | | |
| 190 | W93A2-00616 | 3ツネホシ M6x16 (ブラック) | | 6 | | | |
| 200 | H4310-55160 | コードクランプ | | 1 | | | |
| | | | | | | | |
| | | | | | | | |
| | | | | | | | |
| | | | | | | | |
| | | | | | | | |
| | | | | | | | |
| | | | | | | | |
| | | | | | | | |
| | | | | | | | |

↔Interchangeable; ≠not interchangeable; ←new for old; →old for new

Fig. 03 エンジン関係

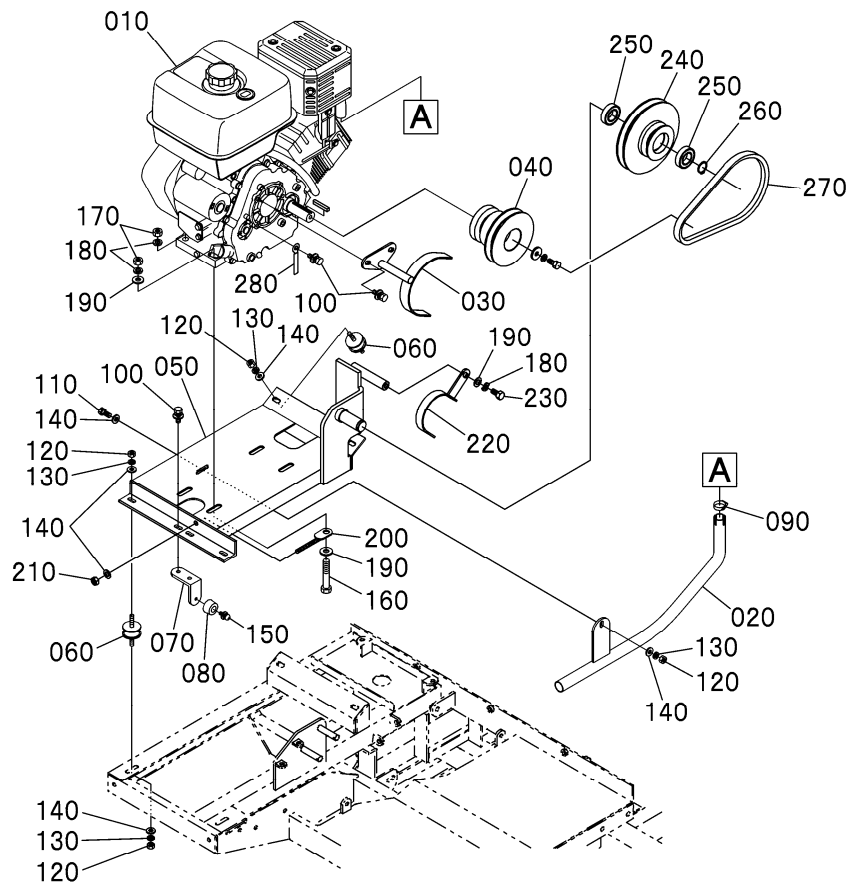

| 図番 REF. No. | 品番 PARTS No. | 部品名称 | PARTS NAME | 数量 Q'TY | 機番 SERIAL. No. | 互換性 I. C. | 備考 REMARKS |
|----------------|-----------------|---------------------|------------|------------|-------------------|--------------|---------------|
| 010 | YEMGB-29020 | エンジン | | 1 | | | GB290LE |
| 020 | B6320-41410 | マフラー・インシュパイ | | 1 | | | |
| 030 | B6380-41160 | チェーンガイド・ワベ・ルトオサ | | 1 | | | |
| 040 | B6380-41111 | エンジン・プーリ | | 1 | | | |
| 050 | B6380-41210 | エンジン・ハース | | 1 | | | |
| 060 | H4300-41310 | エンジン・ハース・ウツシコム | | 4 | | | |
| 070 | B623Y-41220 | エンジン・ハース・スタリトリック | | 1 | | | |
| 080 | X0000-15672 | ストップ・ゴム | | 1 | | | |
| 090 | H8700-63410 | マフラー・ノット | | 1 | | | |
| 100 | W9301-00816 | 3チェーン・ルトM8x16 | | 5 | | | |
| 110 | 01053-50825 | ホルトM8x25 | | 1 | | | |
| 120 | 02056-50080 | ナットM8 | | 9 | | | |
| 130 | 04512-60080 | スプリング・ワッシャM8 | | 9 | | | |
| 140 | 04013-60080 | ヒラワッシャM8 | | 11 | | | |
| 150 | W93A2-00616 | 3チェーン・シ M6x16 (フック) | | 1 | | | |
| 160 | 01053-51040 | ホルトM10x40 | | 4 | | | |
| 170 | 02056-50100 | ナットM10 | | 4 | | | |
| 180 | 04512-60100 | スプリング・ワッシャM10 | | 5 | | | |
| 190 | 04013-60100 | ヒラワッシャM10 | | 7 | | | |
| 200 | X00WB-00102 | チェーン・プーリ・ワベ・ルトハリ | | 1 | | | |
| 210 | W9092-01408 | ナイロンのナットM8 | | 1 | | | |
| 220 | B6380-41150 | チェーンガイド・ワベ・ルトオサ | | 1 | | | |
| 230 | 01053-51020 | ホルトM10x20 | | 1 | | | |
| 240 | B6380-35511 | チェーン・プーリ | | 1 | | | |
| 250 | 08141-06005 | チェーン・プーリ | | 2 | | | 6005 2LS |
| 260 | 04612-00250 | チェーン・25 | | 1 | | | |
| 270 | W6500-G1027 | Vベルト | | 1 | | | SB27 HP-X |
| 280 | H4310-55160 | コート・クラップ | | 1 | | | |

⇔Interchangeable; ≠not interchangeable; ←new for old; →old for new

Fig. 04 ミッション関係

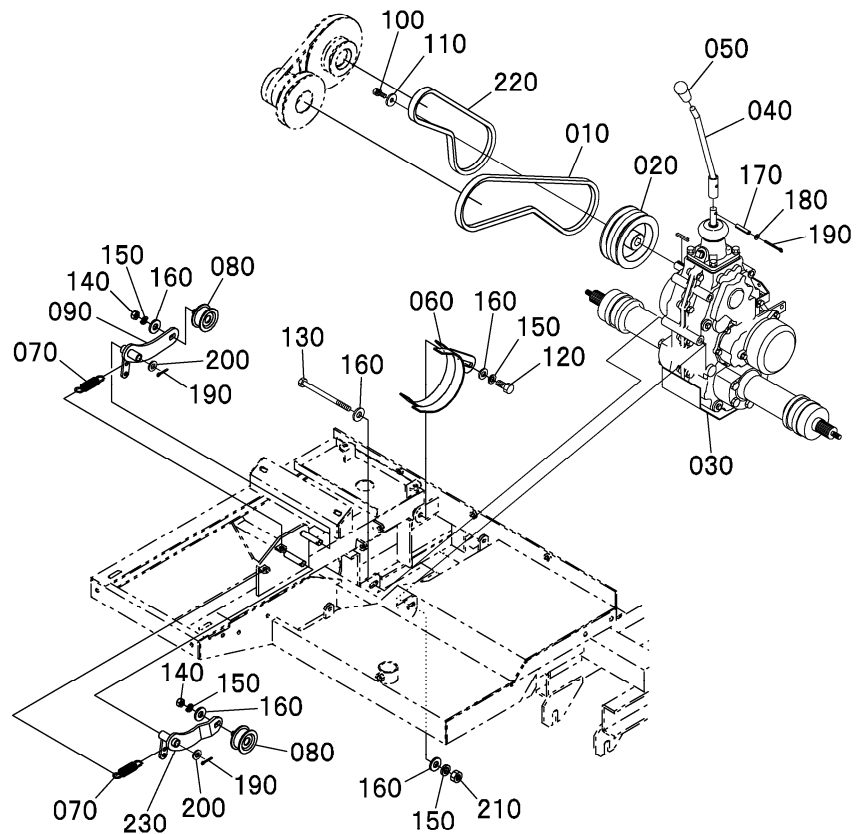

| 図番 REF. No. | 品番 PARTS No. | 部品名称 | PARTS NAME | 数量 Q'TY | 機番 SERIAL. No. | 互換性 I. C. | 備考 REMARKS |
|----------------|-----------------|---------------------|------------|------------|-------------------|--------------|---------------|
| 010 | W6500-G1042 | Vベルト(コウソクガワ) | | 1 | | | SB42 HP-X |
| 020 | B6380-11121 | ミッションア | | 1 | | | |
| 030 | YMIH3-53B00 | トランスミッション | | 1 | | | H353B |
| 040 | B623Y-35110 | チェンジレバ | | 1 | | | |
| 050 | H813Y-35120 | チェンジレバ -ニキリゴム | | 1 | | | |
| 060 | B6380-11170 | ミッションガワベルト加工 | | 1 | | | |
| 070 | W6006-11000 | テンションラッチアーム付シャネ | | 2 | | | |
| 080 | W6362-64500 | ミッションア | | 2 | | | |
| 090 | B6380-32530 | テンションアーム(テイツクガワ) | | 1 | | | |
| 100 | W9201-70816 | 2ピンベルトM8x16-7T | | 1 | | | |
| 110 | 04015-50080 | ヒラワッシャM8 (9x26x2.6) | | 1 | | | |
| 120 | 01053-51025 | ボルトM10x25 | | 1 | | | |
| 130 | W9141-41007 | ボルトM10x140(ハンネジ) | | 1 | | | |
| 140 | 02073-50100 | ナットM10p1.25 | | 2 | | | |
| 150 | 04512-60100 | スプリングワッシャM10 | | 4 | | | |
| 160 | 04013-60100 | ヒラワッシャM10 | | 5 | | | |
| 170 | 05411-00525 | ローレット5x25 | | 1 | | | |
| 180 | 04013-60030 | ヒラワッシャM3 | | 1 | | | |
| 190 | 05511-50330 | ワッシャー3x30 | | 3 | | | |
| 200 | WW113-02616 | ヒラワッシャ13x26x1.6 | | 2 | | | |
| 210 | W9092-01410 | ナイロンのットM10 | | 1 | | | |
| 220 | W6500-G1031 | Vベルト(テイツクガワ) | | 1 | | | SB31 HP-X |
| 230 | B6380-32520 | テンションアーム(コウソクガワ) | | 1 | | | |
| | | | | | | | |
| | | | | | | | |
| | | | | | | | |
| | | | | | | | |
| | | | | | | | |
| | | | | | | | |
| | | | | | | | |

⇔Interchangeable; ≠not interchangeable; ←new for old; →old for new

Fig. 05 走向レバー関係

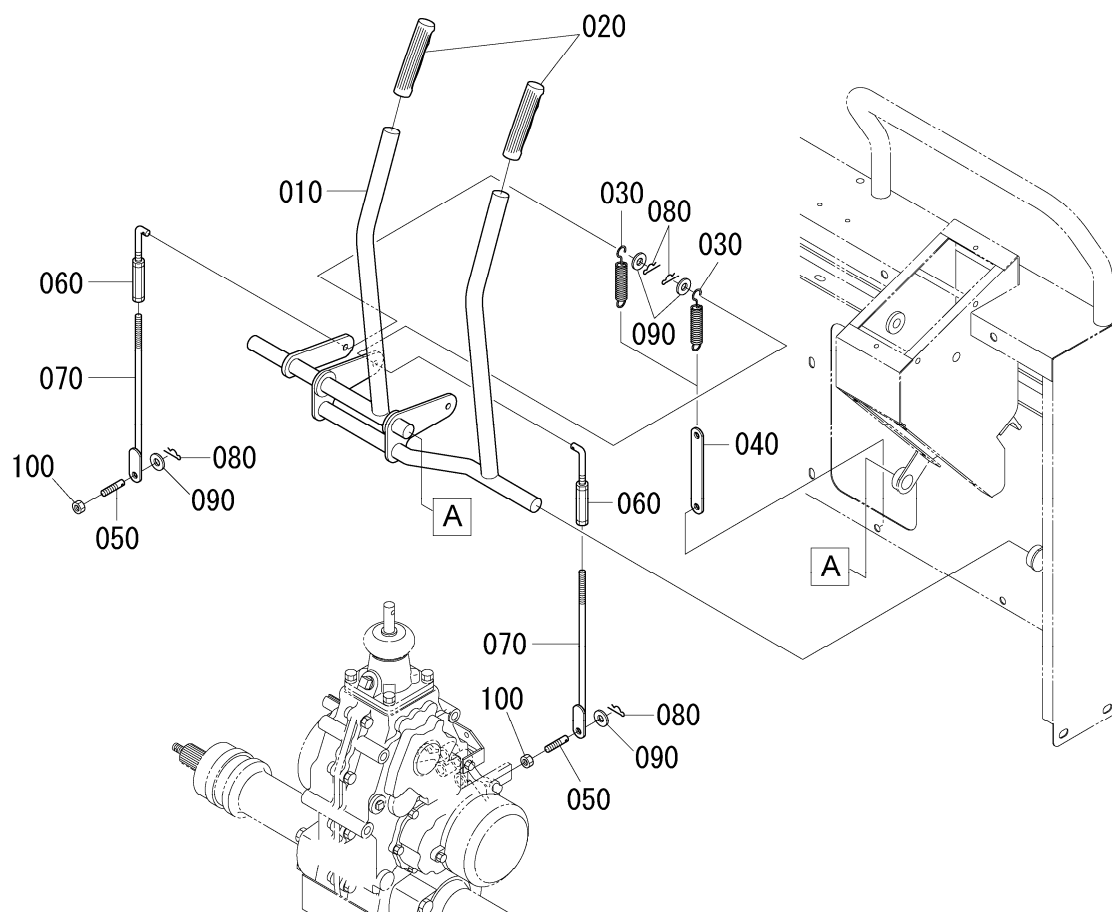

| 図番 REF. No. | 品番 PARTS No. | 部品名称 | PARTS NAME | 数量 Q'TY | 機番 SERIAL. No. | 互換性 I. C. | 備考 REMARKS |
|----------------|-----------------|----------------------|------------|------------|-------------------|--------------|---------------|
| 010 | B622Z-34110 | センカイレバー | | 1 | | | |
| 020 | B6230-34220 | センカイレバーグリップ | | 2 | | | |
| 030 | W6009-11010 | サイドクラッチレバーフォークシムネ | | 2 | | | |
| 040 | B622X-34360 | サイドクラッチレバーフォークシムネカバー | | 1 | | | |
| 050 | X0000-17136 | センカイレバーソケットリブケネジ | | 2 | | | |
| 060 | W6520-85007 | ターンピン | | 2 | | | |
| 070 | B622X-34311 | センカイレバーピン | | 2 | | | |
| 080 | W9901-01008 | アールピンのメッシュM8 | | 4 | | | |
| 090 | 04013-60080 | ヒラフッシャM8 | | 4 | | | |
| 100 | 02056-50080 | ナットM8 | | 2 | | | |
| | | | | | | | |
| | | | | | | | |
| | | | | | | | |
| | | | | | | | |
| | | | | | | | |
| | | | | | | | |
| | | | | | | | |
| | | | | | | | |
| | | | | | | | |
| | | | | | | | |
| | | | | | | | |
| | | | | | | | |
| | | | | | | | |
| | | | | | | | |
| | | | | | | | |
| | | | | | | | |

⇔Interchangeable; ≠not interchangeable; ←new for old; →old for new

Fig. 06 レバー関係

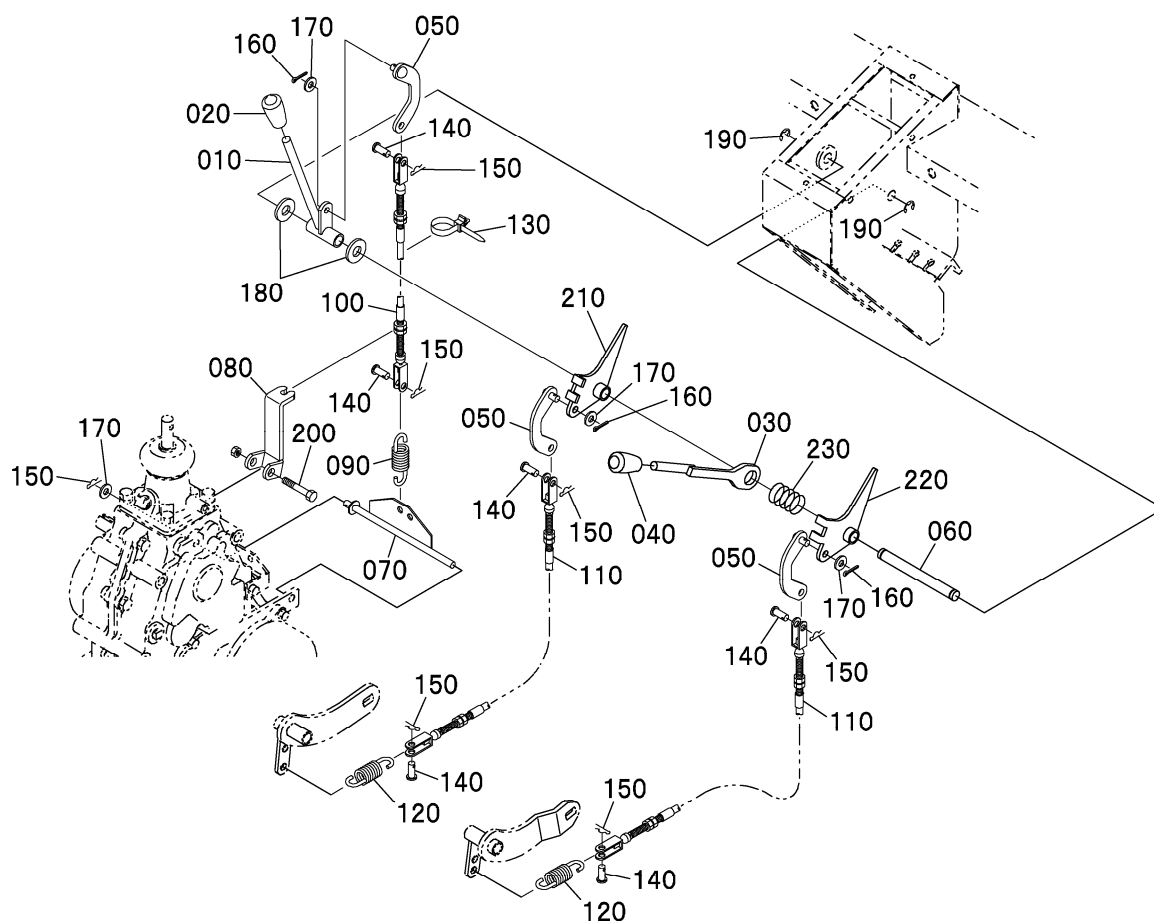

| 図番 REF. No. | 品番 PARTS No. | 部品名称 | PARTS NAME | 数量 Q'TY | 機番 SERIAL. No. | 互換性 I. C. | 備考 REMARKS |
|----------------|-----------------|--------------------|------------|------------|-------------------|--------------|---------------|
| 010 | B622Z-33110 | チュウシャブ レーレバー | | 1 | | | |
| 020 | H813Y-33120 | レバーニキリコム | | 1 | | | アカ |
| 030 | B6380-35610 | フクハンソクキリカレレバー | | 1 | | | |
| 040 | H813Y-32120 | レバーニキリコム | | 1 | | | カ |
| 050 | X0000-12836 | ワイヤツギ | | 3 | | | |
| 060 | W6211-71300 | レバートリツケジク | | 1 | | | |
| 070 | B8300-33511 | ブレーキアヒン | | 1 | | | |
| 080 | H630Z-33560 | ブレーキワイヤトリツケ | | 1 | | | |
| 090 | W6007-24000 | ブレーキハネ | | 1 | | | |
| 100 | W0080-61000 | ブレーキワイヤ | | 1 | | | |
| 110 | W0100-81000 | クラッチワイヤ | | 2 | | | |
| 120 | W6007-25000 | クラッチハネ | | 2 | | | |
| 130 | H647Z-46920 | ケーブルストラップ | | 1 | | | |
| 140 | W6561-10818 | アタマツギピン 8x18 | | 6 | | | |
| 150 | W9901-01008 | アールピンヌット 8xM8 | | 7 | | | |
| 160 | 05511-52520 | ワリピン 2.5x20 | | 3 | | | |
| 170 | 04013-60080 | ヒラワツシャM8 | | 4 | | | |
| 180 | 04013-60120 | ヒラワツシャM12 | | 2 | | | |
| 190 | 04613-50090 | Eピン 9 | | 2 | | | |
| 200 | 01053-50845 | ボルト M8x45 | | 1 | | | |
| 210 | B6380-35650-L | フクハンソククラッチ (ヒタリガワ) | | 1 | | | |
| 220 | B6380-35650-R | フクハンソククラッチ (ミキガワ) | | 1 | | | |
| 230 | W6103-21000 | デテントハネ | | 1 | | | |
| | | | | | | | |
| | | | | | | | |
| | | | | | | | |
| | | | | | | | |

⇔Interchangeable; ≠not interchangeable; ←new for old; →old for new

Fig. 07 クローラ関係

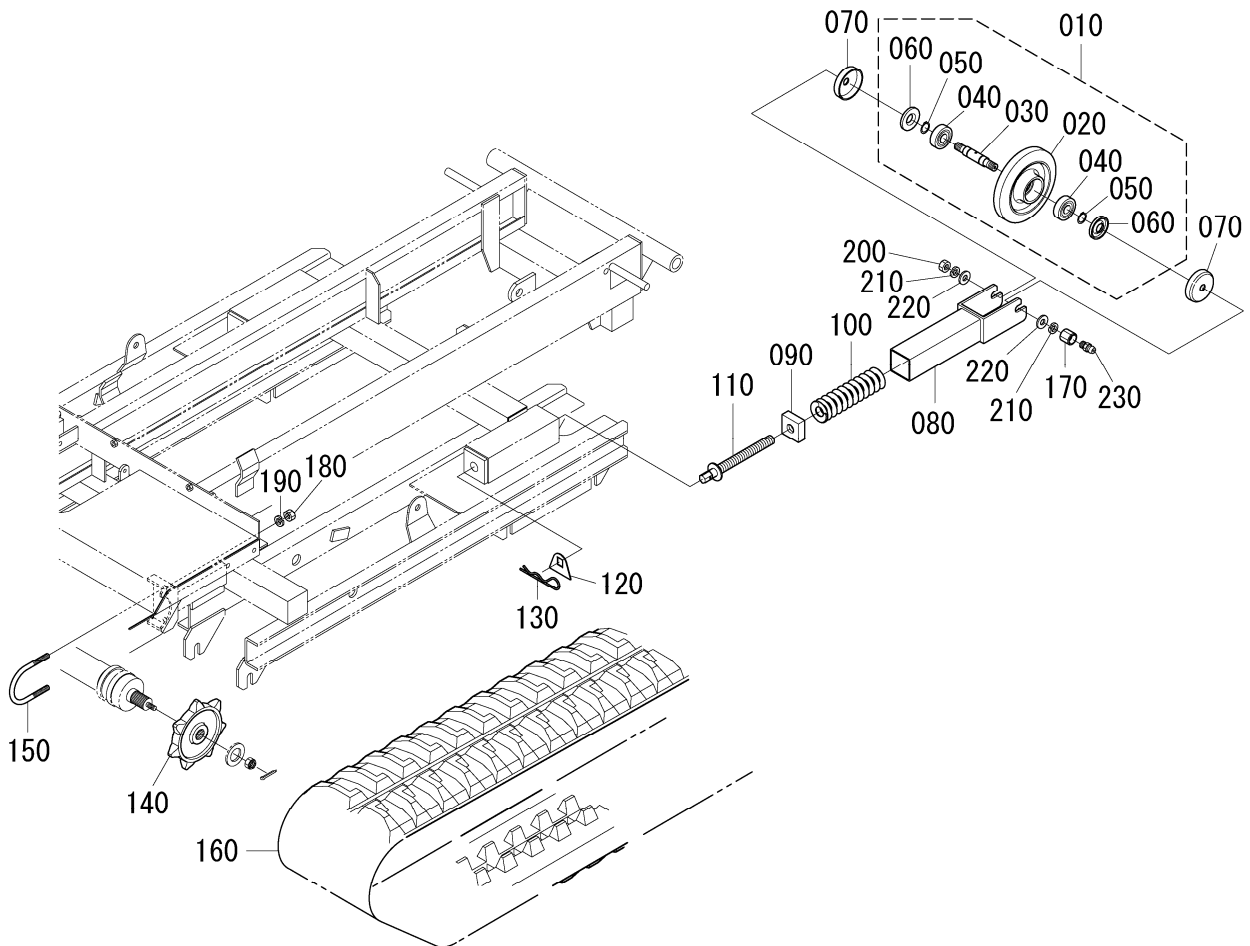

| 図番 REF. No. | 品番 PARTS No. | 部品名称 | PARTS NAME | 数量 Q'TY | 機番 SERIAL. No. | 互換性 I. C. | 備考 REMARKS |
|----------------|-----------------|------------------|------------|------------|-------------------|--------------|---------------|
| 010 | H8500-22201 | テンションロー(クミ) | | 2 | | | |
| 020 | --- | テンションロー | | 2 | | | ☆シュツカフカ |
| 030 | H8500-22220 | テンションローリンク | | 2 | | | |
| 040 | 08111-06304 | テンションローへリンク | | 4 | | | 6304Z |
| 050 | 04612-00200 | テンションローCガタメ | | 4 | | | |
| 060 | W5042-05208 | テンションローオイルシール | | 4 | | | KE20 52 8 |
| 070 | X0000-15880 | テンションローホウソウシカバ | | 4 | | | |
| 080 | X0000-15882 | クローラテンションワフ | | 2 | | | |
| 090 | X0000-15885 | クローラテンションナット | | 2 | | | |
| 100 | W6118-5E000 | クローラテンションホネ | | 2 | | | |
| 110 | M8310-21320 | クローラテンションホルト | | 2 | | | |
| 120 | H8700-21350 | クローラテンションホルトマフリメ | | 2 | | | |
| 130 | X00WB-12021 | クローラテンションリンクマフリメ | | 2 | | | |
| 140 | M810Z-11130 | スパロケット | | 2 | | | |
| 150 | H6300-11140 | ミッションリフトホルト | | 2 | | | |
| 160 | YCD25-04600 | ゴムクローラ | | 2 | | | |
| 170 | H8130-21340 | テンションクナット | | 2 | | | |
| 180 | W9092-01410 | ナイロンナットM10 | | 4 | | | |
| 190 | 04512-60100 | スパリングワッシャM10 | | 4 | | | |
| 200 | 02056-50160 | ナットM16 | | 2 | | | |
| 210 | 04512-60160 | スパリングワッシャM16 | | 4 | | | |
| 220 | 04013-60160 | ヒラワッシャM16 | | 4 | | | |
| 230 | W6540-06100 | グリズニップM6 | | 2 | | | |

↔Interchangeable; ≠not interchangeable; ←new for old; →old for new

Fig. 08 転輪関係

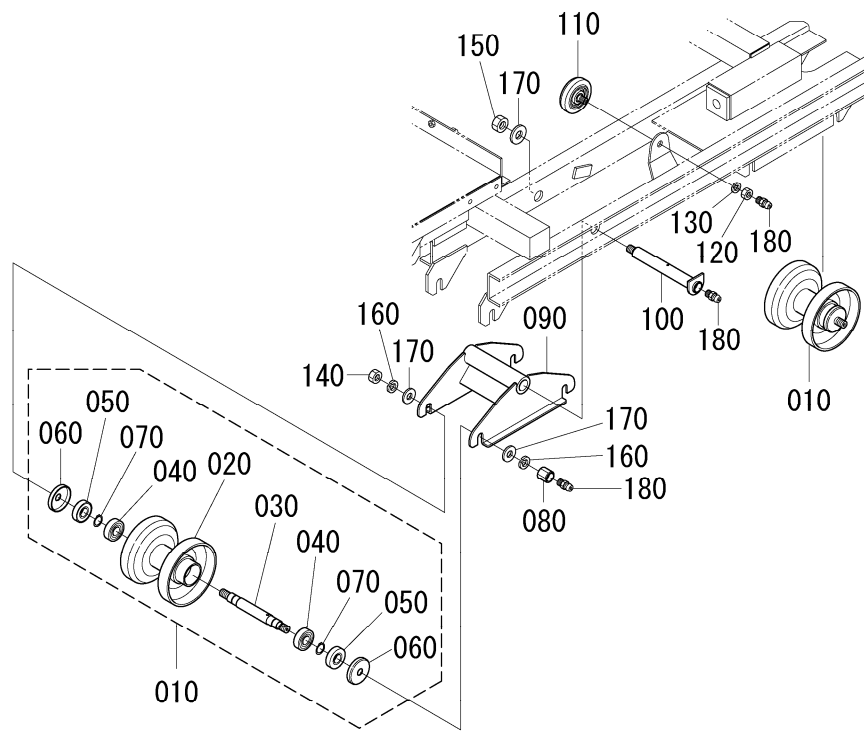

| 図番 REF. No. | 品番 PARTS No. | 部品名称 | PARTS NAME | 数量 Q'TY | 機番 SERIAL. No. | 互換性 I. C. | 備考 REMARKS |
|----------------|-----------------|---------------|------------|------------|-------------------|--------------|---------------|
| 010 | H6300-22300 | カブテリン(クミ) | | 10 | | | |
| 020 | --- | カブテリン | | 10 | | | ☆シュツカフカ |
| 030 | H6300-22320 | カブテリンシク | | 10 | | | |
| 040 | 08101-06204 | カブテリンベアリング | | 20 | | | 6204 |
| 050 | H6300-22360 | カブテリンオイルシール | | 20 | | | |
| 060 | H6300-22340 | カブテリンタスタカバ- | | 20 | | | |
| 070 | 04612-00200 | カブテリンCガ外メワ | | 20 | | | |
| 080 | H8130-21340 | テリンシクナット | | 10 | | | |
| 090 | B8710-21410 | カウテリントリツケワク | | 2 | | | |
| 100 | B8710-21420 | カウテリントリツケワクシク | | 2 | | | |
| 110 | H2500-22500 | ジヨウブテリン(クミ) | | 2 | | | |
| 120 | 02056-50140 | ナットM14 | | 2 | | | |
| 130 | 04512-60140 | スプリングワッシャM14 | | 2 | | | |
| 140 | 02056-50160 | ナットM16 | | 10 | | | |
| 150 | W9052-01416 | UナットM16 | | 2 | | | |
| 160 | 04512-60160 | スプリングワッシャM16 | | 20 | | | |
| 170 | 04013-60160 | ヒラワッシャM16 | | 22 | | | |
| 180 | W6540-06100 | クリスニツプIM6 | | 14 | | | |
| | | | | | | | |
| | | | | | | | |
| | | | | | | | |
| | | | | | | | |
| | | | | | | | |
| | | | | | | | |
| | | | | | | | |
| | | | | | | | |
| | | | | | | | |
| | | | | | | | |

⇔Interchangeable; ≠not interchangeable; ←new for old; →old for new

Fig. 09 電装関係

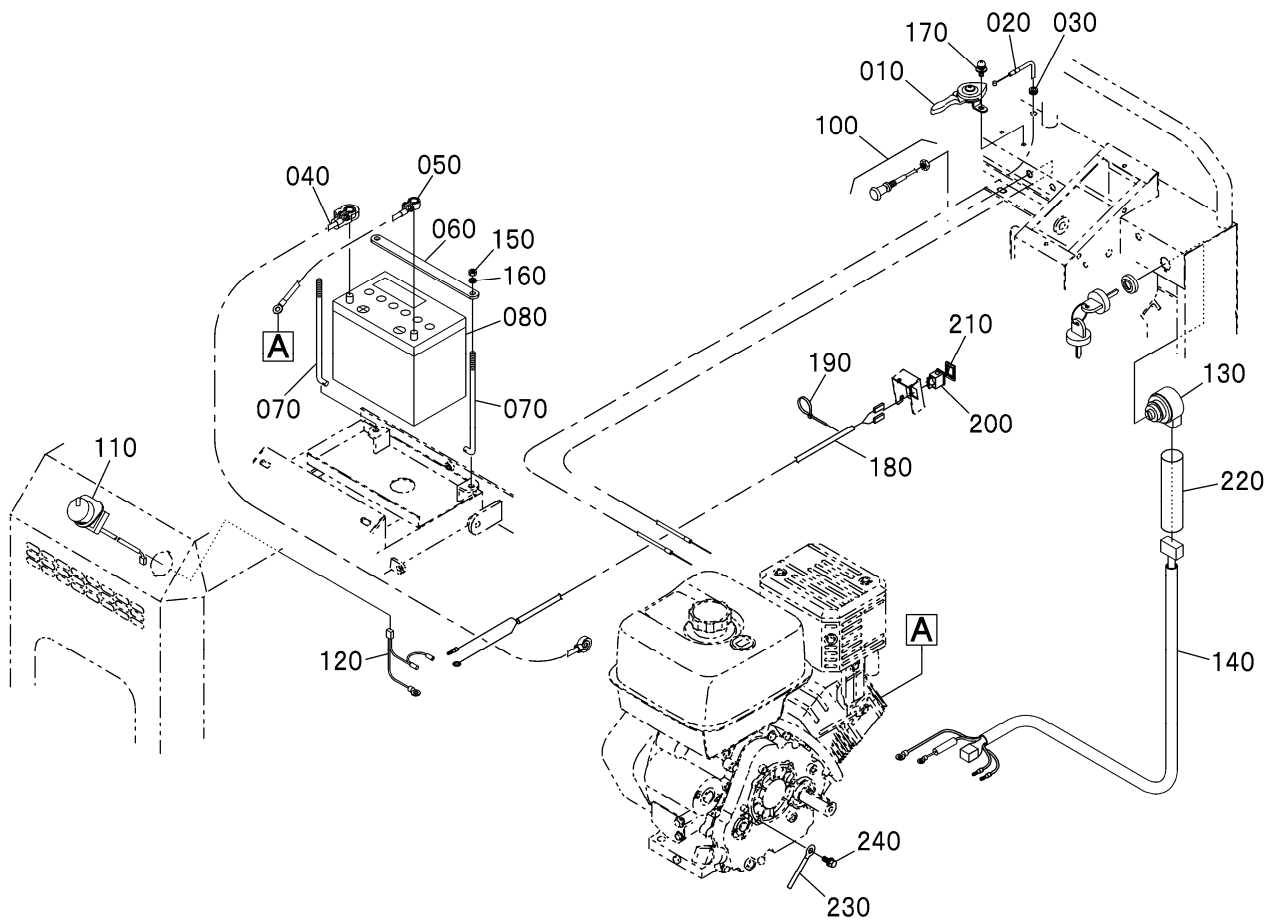

| 図番 REF. No. | 品番 PARTS No. | 部品名称 | PARTS NAME | 数量 Q'TY | 機番 SERIAL. No. | 互換性 I. C. | 備考 REMARKS |
|----------------|-----------------|------------------|------------|------------|-------------------|--------------|---------------|
| 010 | S6000-31610 | アクセルハー | | 1 | | | |
| 020 | W0121-00011 | アクセルワイヤ | | 1 | | | |
| 030 | H4130-46720 | グロメット | | 1 | | | |
| 040 | W8009-54731 | バッテリー+セ | | 1 | | | |
| 050 | W8004-05420 | バッテリー-セ | | 1 | | | |
| 060 | X0000-06012 | バッテリーオサI | | 1 | | | |
| 070 | B6330-55630 | バッテリーオサIトリツボネ | | 2 | | | |
| 080 | W1004-0819R | バッテリー | | 1 | | | 40B19R |
| 090 | --- | | | | | | |
| 100 | W0080-76000 | チョークワイヤ | | 1 | | | |
| 110 | B6400-56140 | エンジンテイス | | 1 | | | |
| 120 | B6330-55151 | エンジンテ | | 1 | | | |
| 130 | B7260-56160 | スタータスイッチ ASSY | | 1 | | | |
| 140 | B6330-55121 | シユルヒセ | | 1 | | | |
| 150 | 02056-50080 | ナットM8 | | 2 | | | |
| 160 | 04512-60080 | スプリングワッシャM8 | | 2 | | | |
| 170 | W93A2-00616 | 3ネジ M6x16 (ブラック) | | 2 | | | |
| 180 | B6380-55210 | ゼンボウキョウテイス | | 1 | | | |
| 190 | S2020-46910 | ワイヤハント | | 1 | | | |
| 200 | B6380-56140 | ゼンボウキョウテイス | | 1 | | | |
| 210 | B6380-56150 | ゼンボウキョウテイスキャップ | | 1 | | | |
| 220 | H2600-B5410 | ホースチューブ | | 1 | | | |
| 230 | H4310-55160 | コートのクランプ | | 1 | | | |
| 240 | W9301-00816 | 3ネジ M8x16 | | 1 | | | |
| | | | | | | | |
| | | | | | | | |
| | | | | | | | |
| | | | | | | | |
| | | | | | | | |
| | | | | | | | |
| | | | | | | | |
| | | | | | | | |
| | | | | | | | |
| | | | | | | | |

⇔Interchangeable; ≠not interchangeable; ←new for old; →old for new

Fig. 10 キー切り忘れ防止警報器関係

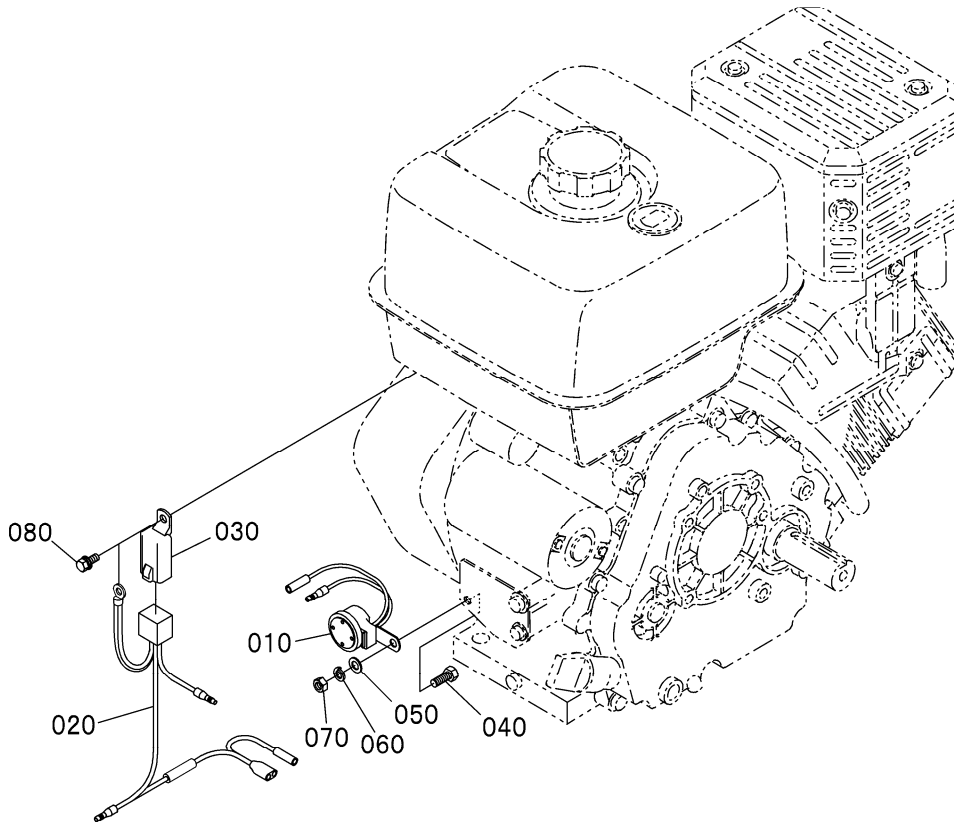

| 図番 REF. No. | 品番 PARTS No. | 部品名称 | PARTS NAME | 数量 Q'TY | 機番 SERIAL. No. | 互換性 I. C. | 備考 REMARKS |
|----------------|-----------------|------------------|------------|------------|-------------------|--------------|---------------|
| 010 | H251Y-56210 | キーキリスレホ* ウンケイホキ | | 1 | | | |
| 020 | B6330-55180 | キーキリスレホ* ウンケイホキセ | | 1 | | | |
| 030 | B6330-56220 | CAリレー | | 1 | | | |
| 040 | 01053-50616 | ホ* ルトM6x16 | | 1 | | | |
| 050 | 04013-60060 | ヒラワッシャM6 | | 1 | | | |
| 060 | 04512-60060 | スプ* リング* ワッシャM6 | | 1 | | | |
| 070 | 02056-50060 | ナットM6 | | 1 | | | |
| 080 | W9301-00616 | 3ピンホ* ルトM6x16 | | 1 | | | |
| | | | | | | | |
| | | | | | | | |
| | | | | | | | |
| | | | | | | | |
| | | | | | | | |
| | | | | | | | |
| | | | | | | | |
| | | | | | | | |
| | | | | | | | |
| | | | | | | | |
| | | | | | | | |
| | | | | | | | |
| | | | | | | | |
| | | | | | | | |
| | | | | | | | |
| | | | | | | | |
| | | | | | | | |
| | | | | | | | |

⇔Interchangeable; ≠not interchangeable; ←new for old; →old for new

Fig. 11 荷台関係

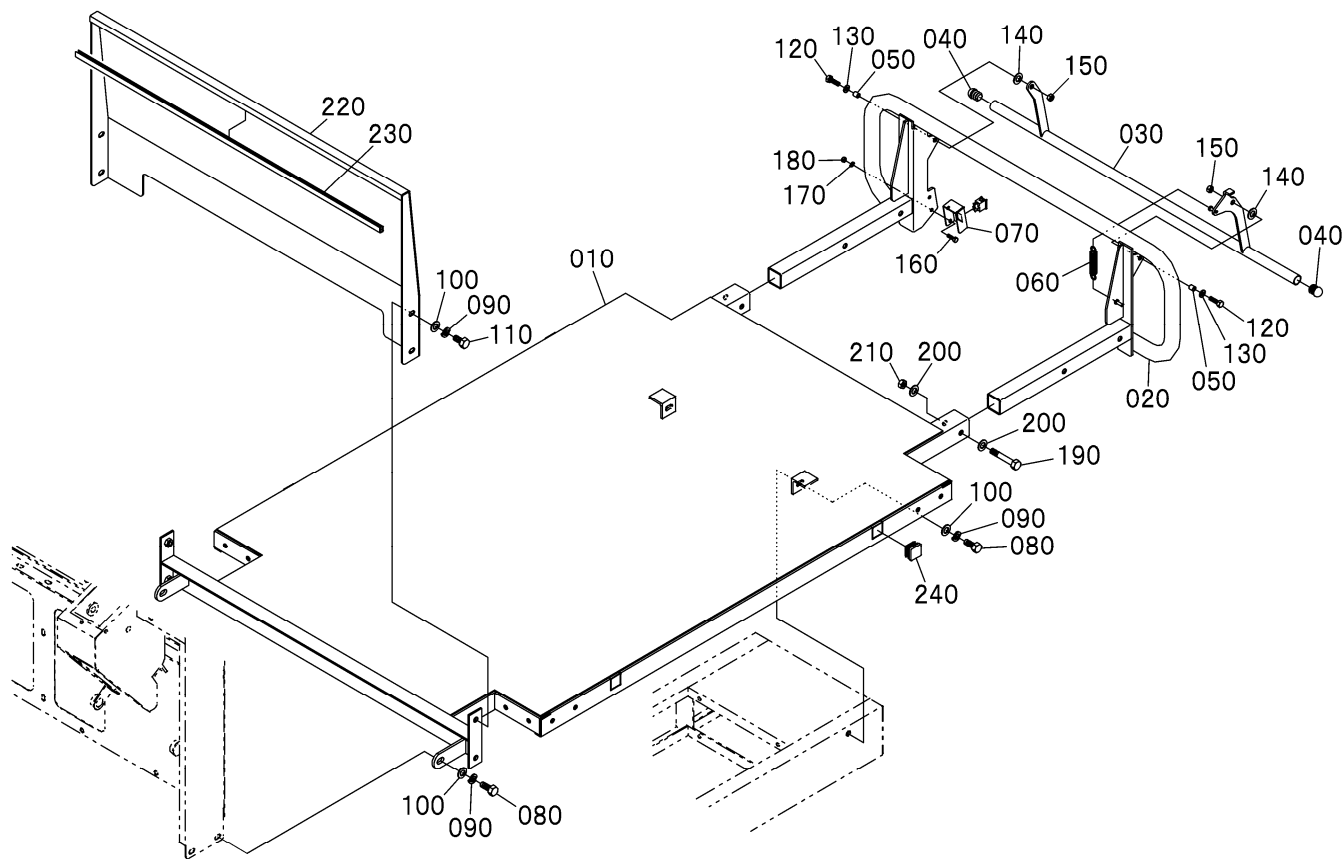

| 図番 REF. No. | 品番 PARTS No. | 部品名称 | PARTS NAME | 数量 Q'TY | 機番 SERIAL. No. | 互換性 I. C. | 備考 REMARKS |
|----------------|-----------------|-----------------------------|------------|------------|-------------------|--------------|---------------|
| 010 | B6380-71120 | ニダ`イ | | 1 | | | |
| 020 | B6380-71420 | ゼ`ンホ`ウアン`ゼ`ンワク | | 1 | | | |
| 030 | B6380-33211 | ゼ`ンホ`ウキンキュウテイシレバ` | | 1 | | | |
| 040 | B6380-33220 | ゼ`ンホ`ウキンキュウテイシレバ`-ナカセ` | | 2 | | | |
| 050 | B6380-33230 | ゼ`ンホ`ウキンキュウテイシレバ`-ジ`クスベ`-サー | | 2 | | | |
| 060 | W6009-11000 | ゼ`ンホ`ウキンキュウテイシレバ`-ハ`ネ | | 1 | | | |
| 070 | B6380-33240 | ゼ`ンホ`ウキンキュウテイシレバ`-スィツト`リツケ | | 1 | | | |
| 080 | 01053-51025 | ホ`ルトM10x25 | | 4 | | | |
| 090 | 04512-60100 | スパ`リング`ワッシャ`M10 | | 8 | | | |
| 100 | 04013-60100 | ヒラ`ワッシャ`M10 | | 8 | | | |
| 110 | 01053-51020 | ホ`ルトM10x20 | | 4 | | | |
| 120 | 01053-50825 | ホ`ルトM8x25 | | 2 | | | |
| 130 | 04013-60080 | ヒラ`ワッシャ`M8 | | 2 | | | |
| 140 | 04013-60100 | ヒラ`ワッシャ`M10 | | 2 | | | |
| 150 | W9092-01408 | ナイロ`ンナツ`M8 | | 2 | | | |
| 160 | 01053-50616 | ホ`ルトM6x16 | | 2 | | | |
| 170 | 04512-60060 | スパ`リング`ワッシャ`M6 | | 2 | | | |
| 180 | 02056-50060 | ナツ`M6 | | 2 | | | |
| 190 | W9141-41065 | ゼ`ンホ`ウアン`ゼ`ンワク`トリツケ`ホ`ルト | | 2 | | | |
| 200 | 04013-60100 | ヒラ`ワッシャ`M10 | | 4 | | | |
| 210 | W9092-01410 | ナイロ`ンナツ`M10 | | 2 | | | |
| 220 | B6380-71211 | ゴ`テ`イワク | | 1 | | | |
| 230 | W6614-00930 | ゴ`テ`イワク`トリム | | 1 | | | |
| 240 | B2630-21190 | ガク`ナカセ` | | 4 | | | |

⇔Interchangeable; ≠not interchangeable; ←new for old; →old for new

Fig. 12 断熱材関係

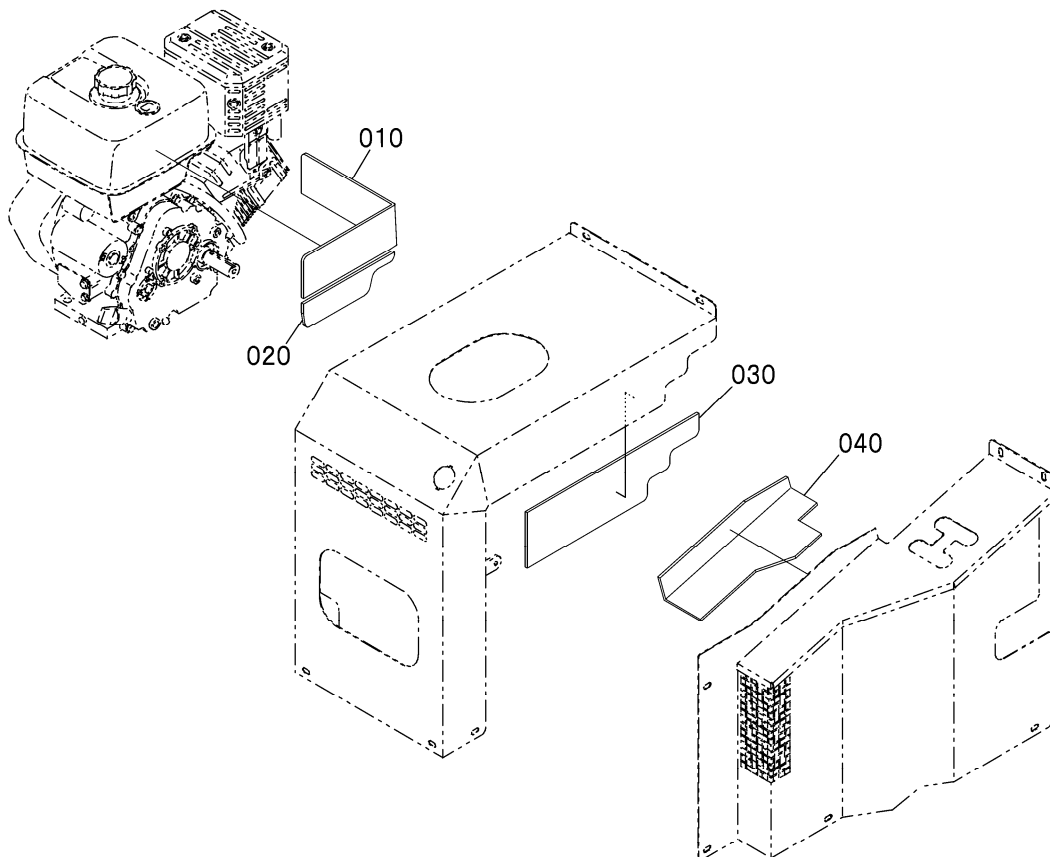

| 図番 REF. No. | 品番 PARTS No. | 部品名称 | PARTS NAME | 数量 Q'TY | 機番 SERIAL. No. | 互換性 I. C. | 備考 REMARKS |
|----------------|-----------------|-----------------------------|------------|------------|-------------------|--------------|---------------|
| 010 | M832Z-41520 | シ`ョ`ブ`タ`ン`ネ`ツ`サ`イ | | 1 | | | |
| 020 | M832Z-41530 | カ`ブ`タ`ン`ネ`ツ`サ`イ | | 1 | | | |
| 030 | B6330-41540 | エ`ン`ジ`ン`カ`バ`-`タ`ン`ネ`ツ`サ`イ | | 1 | | | |
| 040 | B6330-41550 | ミ`ツ`シ`ヨ`ン`カ`バ`-`タ`ン`ネ`ツ`サ`イ | | 1 | | | |
| | | | | | | | |
| | | | | | | | |
| | | | | | | | |
| | | | | | | | |
| | | | | | | | |
| | | | | | | | |
| | | | | | | | |
| | | | | | | | |
| | | | | | | | |
| | | | | | | | |
| | | | | | | | |
| | | | | | | | |
| | | | | | | | |
| | | | | | | | |
| | | | | | | | |
| | | | | | | | |
| | | | | | | | |
| | | | | | | | |
| | | | | | | | |
| | | | | | | | |

⇔Interchangeable; ≠not interchangeable; ←new for old; →old for new

Fig. 13 ラベル関係

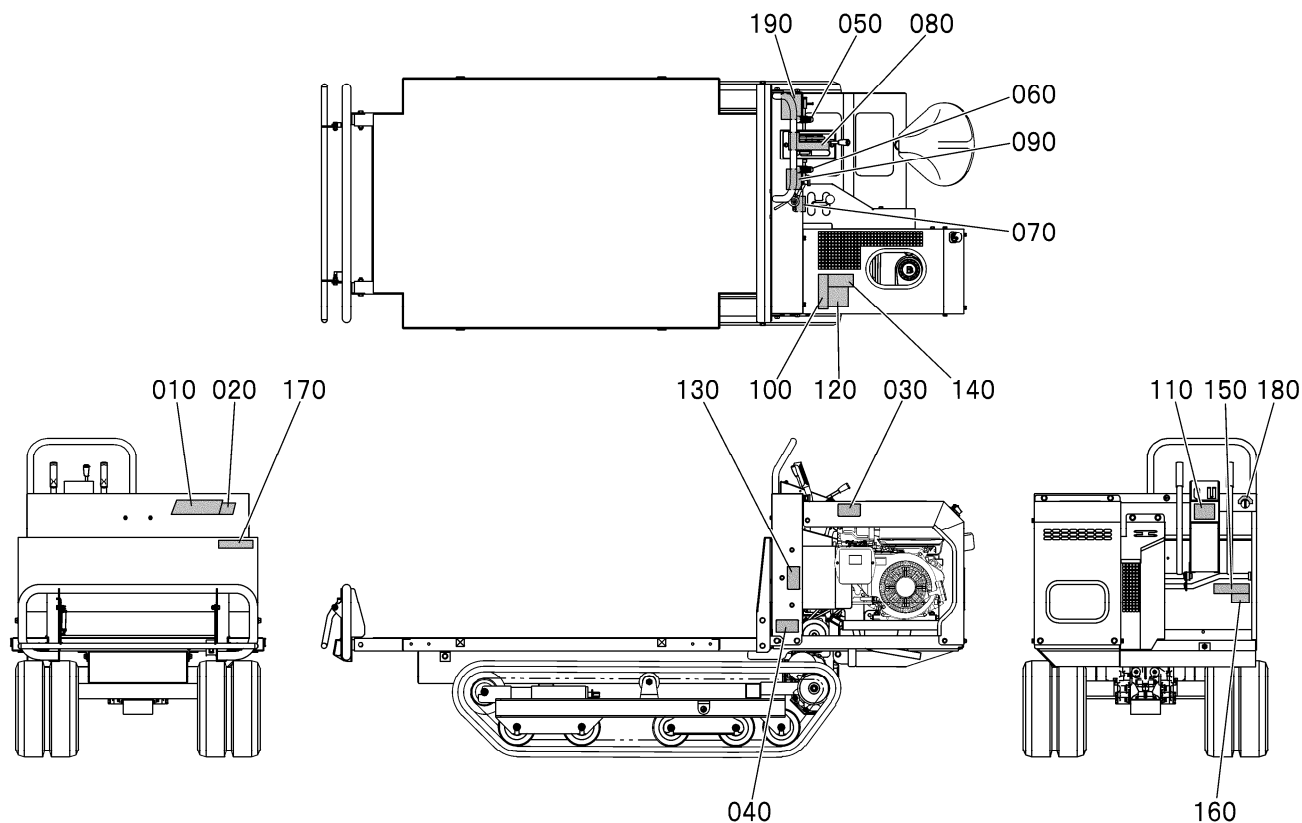

| 図番 REF. No. | 品番 PARTS No. | 部品名称 | PARTS NAME | 数量 Q'TY | 機番 SERIAL. No. | 互換性 I. C. | 備考 REMARKS |
|----------------|-----------------|---------------------|------------|------------|-------------------|--------------|---------------|
| 010 | B6310-94511 | カタシキラベル | | 1 | | | |
| 020 | B3341-94580 | カタシキXラベル | | 1 | | | |
| 030 | H6320-95661 | ゴウオンブ チュウイラベル | | 1 | | | |
| 040 | 84220-95260 | バクハツチュウイラベル | | 1 | | | |
| 050 | 84130-94080 | ミキセンカイラベル | | 1 | | | |
| 060 | 84130-94070 | ヒタリセンカイラベル | | 1 | | | |
| 070 | B6380-94120 | チェンジ アンナイラベル | | 1 | | | |
| 080 | B6380-94130 | クラッチ・ブレーキレバーラベル | | 1 | | | |
| 090 | 88540-95420 | シヨウシャニカスルチュウイラベル | | 1 | | | |
| 100 | 86310-95480 | トリアツカイセツメイシヨクヨムラベル | | 1 | | | |
| 110 | 88540-95220 | ブレーキON灯 ソウゴウチュウイラベル | | 1 | | | |
| 120 | 88540-95230 | カセキサイキンシラベル | | 1 | | | |
| 130 | 86410-95670 | カイトンブ チュウイラベル | | 1 | | | |
| 140 | 86310-95100 | ソウゴウシ チュウイラベル | | 1 | | | |
| 150 | 88540-95460 | カクシュサイズ ヒョウ | | 1 | | | |
| 160 | --- | セイゾウメイバン | | 1 | | | ☆シツカフカ |
| 170 | B623Y-94310 | サイダ イセキサイリョウラベル | | 1 | | | |
| 180 | 42000-94190 | エンジンキーアンナイシール | | 1 | | | |
| 190 | B6380-96550 | エンジンシットウマニカゴンラベル | | 1 | | | |
| | | | | | | | |
| | | | | | | | |
| | | | | | | | |
| | | | | | | | |
| | | | | | | | |
| | | | | | | | |
| | | | | | | | |
| | | | | | | | |
| | | | | | | | |
| | | | | | | | |
| | | | | | | | |
| | | | | | | | |

⇔Interchangeable; ≠not interchangeable; ←new for old; →old for new

Fig.14 OP関係 ボックスパレット足無用ガイド

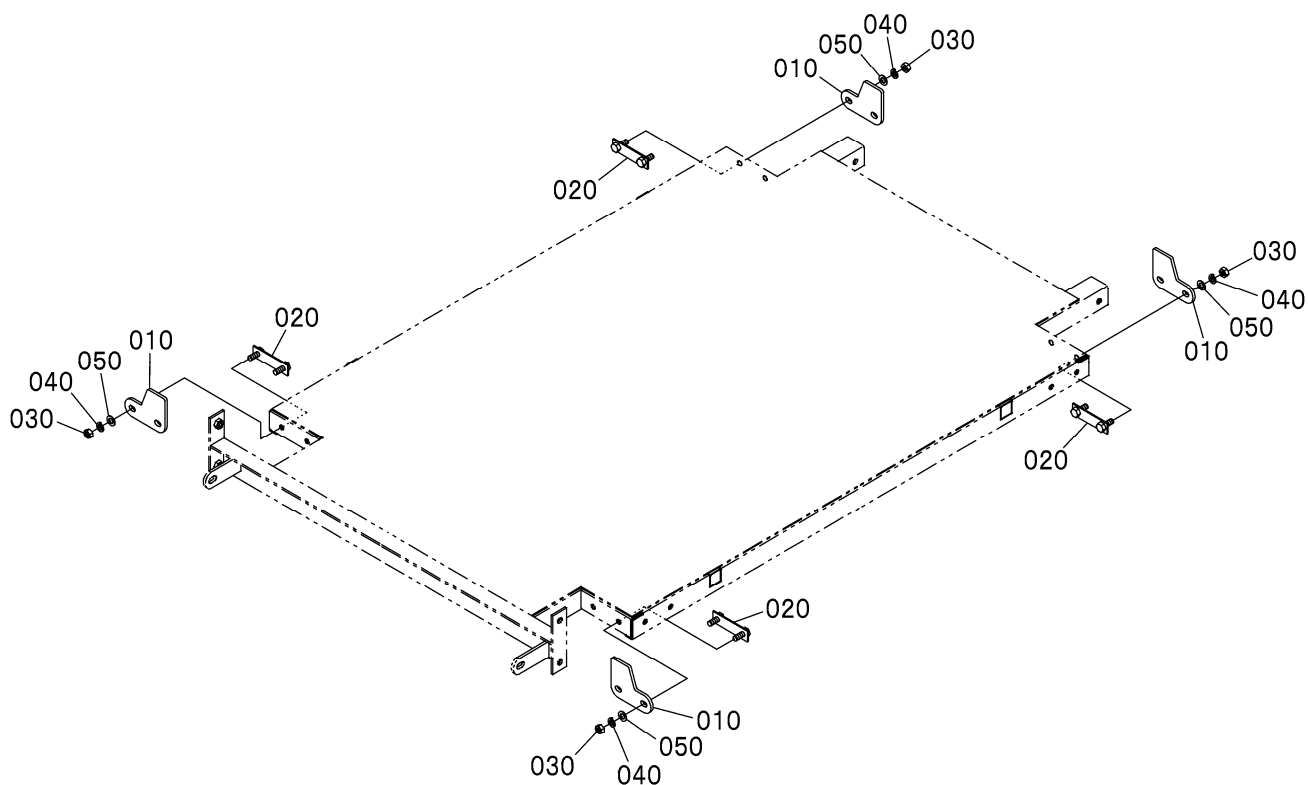

| 図番 REF. No. | 品番 PARTS No. | 部品名称 | PARTS NAME | 数量 Q'TY | 機番 SERIAL. No. | 互換性 I. C. | 備考 REMARKS |
|----------------|-----------------|--------------------|------------|------------|-------------------|--------------|---------------|
| 010 | B6380-71810 | ボックスパレットアシナシヨウガイド* | | 4 | | | |
| 020 | B6380-71830 | トリツケホルト | | 4 | | | |
| 030 | 02056-50100 | ナットM10 | | 8 | | | |
| 040 | 04512-60100 | スプリングワッシャM10 | | 8 | | | |
| 050 | 04013-60100 | ヒラワッシャM10 | | 8 | | | |
| | | | | | | | |
| | | | | | | | |
| | | | | | | | |
| | | | | | | | |
| | | | | | | | |
| | | | | | | | |
| | | | | | | | |
| | | | | | | | |
| | | | | | | | |
| | | | | | | | |
| | | | | | | | |
| | | | | | | | |
| | | | | | | | |

⇔Interchangeable; ≠not interchangeable; ←new for old; →old for new

Fig. 15 OP関係 1200mmボックスパレット用ガイド

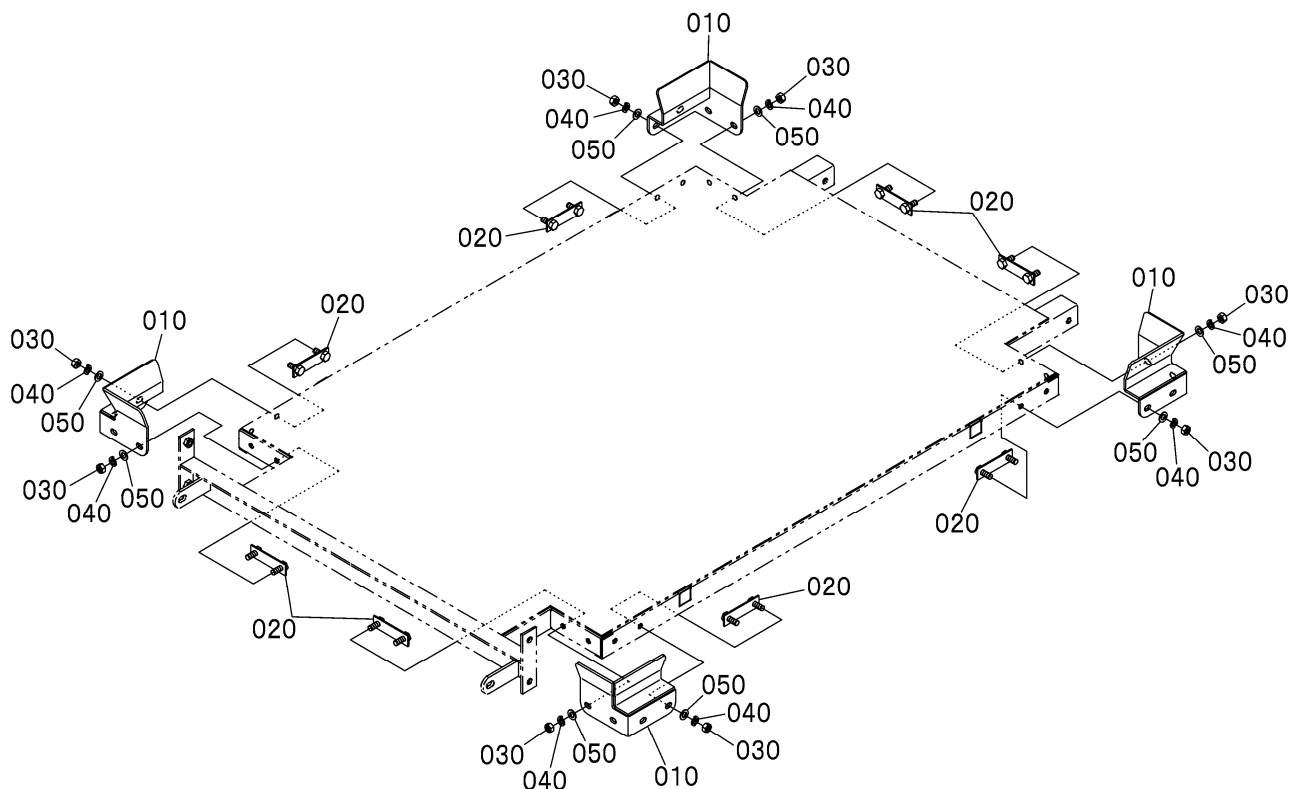

| 図番 REF. No. | 品番 PARTS No. | 部品名称 | PARTS NAME | 数量 Q'TY | 機番 SERIAL. No. | 互換性 I. C. | 備考 REMARKS |
|----------------|-----------------|---------------------|------------|------------|-------------------|--------------|---------------|
| 010 | B6380-71820 | 1200mmボックスパレット用ガイド* | | 4 | | | |
| 020 | B6380-71830 | トリツケホルト | | 8 | | | |
| 030 | 02056-50100 | ナットM10 | | 16 | | | |
| 040 | 04512-60100 | スプリングワッシャM10 | | 16 | | | |
| 050 | 04013-60100 | ヒラワッシャM10 | | 16 | | | |
| | | | | | | | |
| | | | | | | | |
| | | | | | | | |
| | | | | | | | |
| | | | | | | | |
| | | | | | | | |
| | | | | | | | |
| | | | | | | | |
| | | | | | | | |
| | | | | | | | |
| | | | | | | | |
| | | | | | | | |
| | | | | | | | |
| | | | | | | | |
| | | | | | | | |
| | | | | | | | |
| | | | | | | | |
| | | | | | | | |
| | | | | | | | |
| | | | | | | | |

⇔Interchangeable; ≠not interchangeable; ←new for old; →old for new

Fig. 16 OP関係 コンテナ用横差し枠

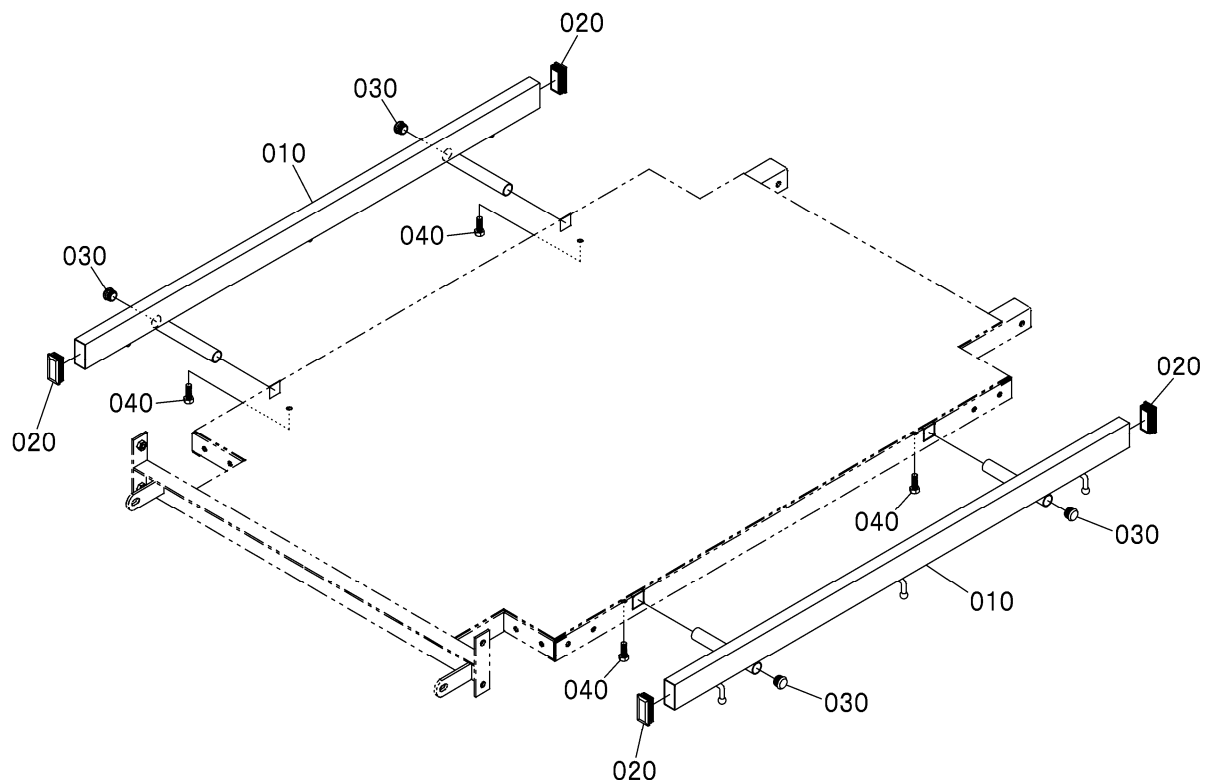

| 図番 REF. No. | 品番 PARTS No. | 部品名称 | PARTS NAME | 数量 Q'TY | 機番 SERIAL. No. | 互換性 I. C. | 備考 REMARKS |
|----------------|-----------------|-----------|------------|------------|-------------------|--------------|---------------|
| 010 | B6380-71310 | コンテナヨコサシ枠 | | 2 | | | |
| 020 | B6380-71350 | チョウホウケイカセ | | 4 | | | |
| 030 | B2550-71360 | マルナカセ | | 4 | | | |
| 040 | 01053-51030 | ボルトM10x30 | | 4 | | | |
| | | | | | | | |
| | | | | | | | |
| | | | | | | | |
| | | | | | | | |
| | | | | | | | |
| | | | | | | | |
| | | | | | | | |
| | | | | | | | |
| | | | | | | | |
| | | | | | | | |
| | | | | | | | |
| | | | | | | | |
| | | | | | | | |
| | | | | | | | |

↔Interchangeable; ≠not interchangeable; ←new for old; →old for new

※仕様及び外観の一部を改良のため予告なく変更することがありますのでご了承ください。

●お問い合わせは

株式会社ウイングヤマダ

〒673-1434 兵庫県加東市東実397
TEL. (0795) 42-1066(代) FAX. (0795) 42-4083