

# パーツリスト

## PARTS LIST

# WB10 $\beta$

ご使用前に必ずお読みください。  
いつまでも大切に保管してください。



2017年9月



## — 部品表のご使用について —

### 1. 集録形式に対し、以下のようにそれぞれ表示してあります。

#### ①互換性の記号または変更番号

○互換性の記号は新部品側に表示してあります。

記号	変更番号	表示の意味
↔	2	新旧部品兼用可 (互換性あり)
≠	3	新旧部品兼用不可 (互換性なし)
←	4	新部品は旧部品に兼用可 (互換性なし)
→	5	旧部品は新部品に兼用可 (互換性なし)

#### ②実施機番の表示

○数量欄に新旧兼用不可部品と追加・廃止部品の実施機番を記載してあります。

表示の機番	表示の意味
~15000	○変更前(旧)の部品が表示機番迄使用されている。 ○変更により廃止された部品が表示機番迄使用されている。
15001~	○変更後(新)の部品が表示機番から使用されている。 ○追加採用の部品が表示機番から使用されている。

#### ③タイトルまたは備考欄

○必要と思われる事項を注記してあります。

#### ④販売不可部品

○イラスト欄に、●印のマークまたは備考欄中☆マークがある部品は単体販売不可部品です。

### 2. 本部品表は改良のため予告なく変更することがあります。

# 目 次

---

Fig. 01	フレーム[FRAME]	1
Fig. 02	エンジンカバー[ENGINE COVER]	3
Fig. 03	エンジンベース[ENGINE BASE]	6
Fig. 04	プーリー[PULLEY]	8
Fig. 05	エアクリーナ[AIR CLEANER]	11
Fig. 06	旋回レバー[SIDE CLUTCH LEVER]	12
Fig. 07-1	走行ペダル 1[DRIVE PEDAL1]	13
Fig. 07-2	走行ペダル 2[DRIVE PEDAL2]	15
Fig. 08	ブレーキペダル・アクセルレバー[BRAKE PEDAL, ACCELERATOR LEVER]	17
Fig. 09	油圧ユニット・シリンダー[HYDRAULIC PUMP, CYLINDER]	19
Fig. 10	HST・オイルタンク[HST, OIL TANK]	20
Fig. 11	副変速レバー[SPEED CHANGE LEVER]	22
Fig. 12	ダンプレバー[DUMP LEVER]	23
Fig. 13	荷台[BODY]	25
Fig. 14	転輪[IDLER WHEEL]	26
Fig. 15	クローラ[RUBBER CRAWLER]	27
Fig. 24	燃料タンク[FUEL TANK]	28
Fig. 25	電装品[WIRE HARNESS, METER, SWITCH, BATTERY]	29
Fig. 26	ラベル[LABEL]	31
Fig. 27	吸音材[SPONGE]	33

Fig. 01 フレーム[FRAME]

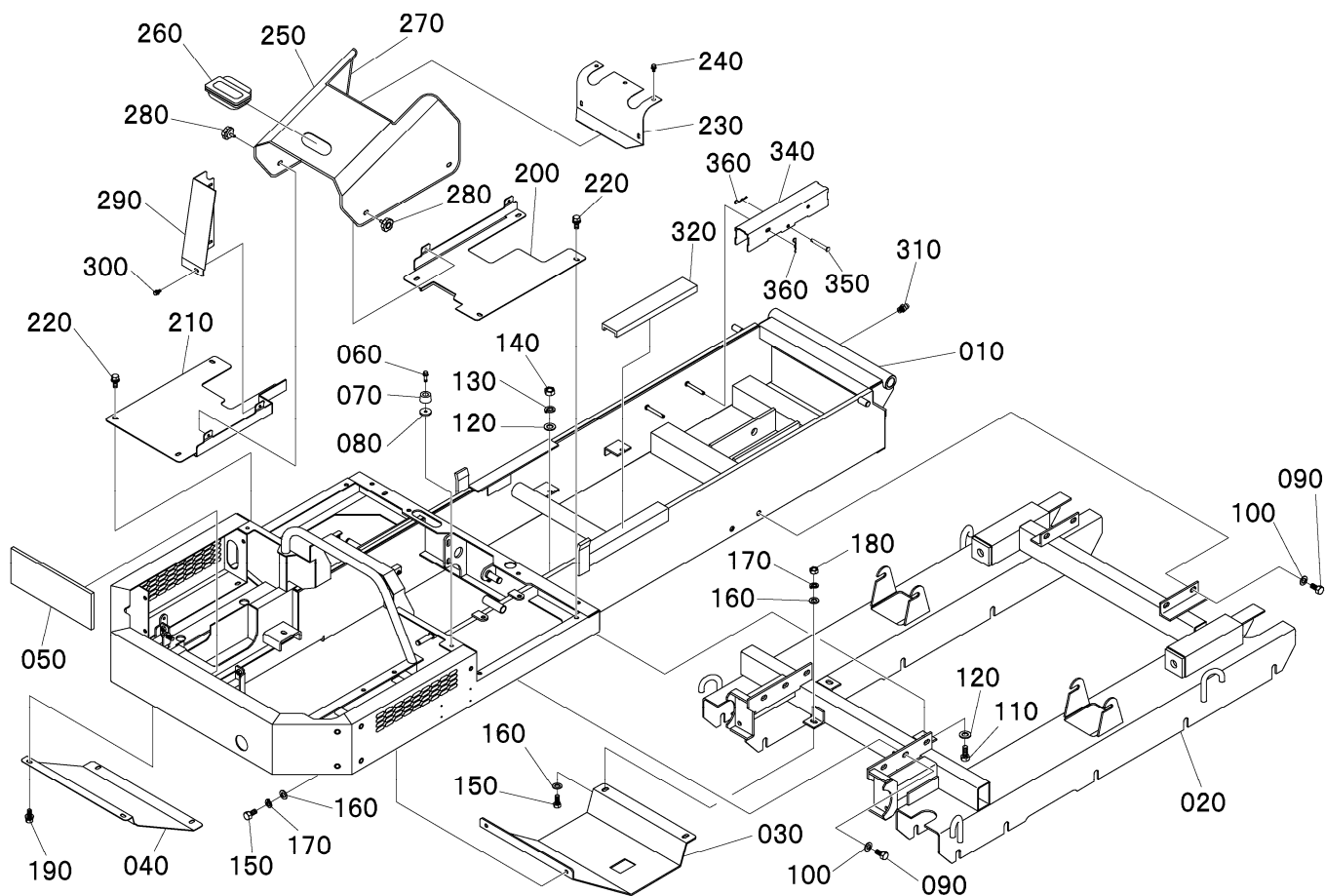

図番 REF. No.	品番 PARTS No.	部品名称	PARTS NAME	数量	互換性 I. C.	備考 REMARKS
				Q' TY/S. No. A		
010	H6490-21111	ｼﾞｮﾌﾞﾌﾞﾌﾞﾌﾞﾌﾞ	FRAME, UPPER	1/～091053		
010	H6490-21113	ｼﾞｮﾌﾞﾌﾞﾌﾞﾌﾞﾌﾞ	FRAME, UPPER	1/～120901	≠	
010	H64C0-21110	ｼﾞｮﾌﾞﾌﾞﾌﾞﾌﾞﾌﾞ	FRAME, UPPER	1/～130718	≠	
010	H64C0-21111	ｼﾞｮﾌﾞﾌﾞﾌﾞﾌﾞﾌﾞ	FRAME, UPPER	1/150862～	≠	
020	H6490-21211	ｶﾞﾌﾞﾌﾞﾌﾞ	FRAME, UNDER	1		
020	H6490-21212	ｶﾞﾌﾞﾌﾞﾌﾞ	FRAME, UNDER	1/150862～	⇔	
030	H6470-21141	ﾐｯｼｮﾝｱﾝﾀﾞｰ-ｶﾊﾞｰ	UNDERCOVER, MISSION	1		
040	H647Z-21160	ﾌﾞﾗｰﾌﾞﾗｰﾌﾞﾗｰ- (E)	COVER E	1		
050	H647Z-45510	ﾊﾞﾝﾊﾞｰ-ﾀﾞﾝﾈｯｼﾞ	SPONGE	1		
060	W93A1-00625	3ﾃﾞﾝﾈｯｼﾞ M6x25	BOLT	2		
070	X0000-15672	ｽﾄｯﾊﾟｰ-ｼﾞﾂ	RUBBER, STOPPER	2		
080	H6460-43180	ｽﾄｯﾊﾟｰ-ｼﾞﾂ	SHIM	2		
090	W9101-A1220	ﾎﾞﾙﾄ M12x20-10. 9T	BOLT	10		
100	04013-60120	ﾋﾞﾗﾌﾞﾗｰ M12	WASHER, PLAIN	10		
110	01053-51230	ﾎﾞﾙﾄ M12x30	BOLT	2		
120	04013-60120	ﾋﾞﾗﾌﾞﾗｰ M12	WASHER, PLAIN	4		
130	04512-60120	ｽﾌﾟﾘﾝｸﾞ ｳｯｼﾞ M12	WASHER, SPRING	2		
140	02056-50120	ﾅｯﾄ M12	NUT	2		
150	01053-51025	ﾎﾞﾙﾄ M10x25	BOLT	4		
160	04013-60100	ﾋﾞﾗﾌﾞﾗｰ M10	WASHER, PLAIN	6		
170	04512-60100	ｽﾌﾟﾘﾝｸﾞ ｳｯｼﾞ M10	WASHER, SPRING	4		
180	02056-50100	ﾅｯﾄ M10	NUT	2		
190	W9301-00816	3ﾃﾞﾝﾎﾞﾙﾄ M8x16	BOLT	4		
200	H647Z-46521	ﾌﾞﾗｰ M8x16 (A)	COVER A	1		
210	H647Z-46510	ﾌﾞﾗｰ M8x16 (B)	COVER B	1		
220	W9301-00816	3ﾃﾞﾝﾎﾞﾙﾄ M8x16	BOLT	8		
230	H647Z-31131	ﾎﾞﾙﾄ M8x16 (C)	COVER C	1		
240	W93A2-00616	3ﾃﾞﾝﾈｯｼﾞ M6x16 (ﾌﾞﾗｯｸ)	BOLT	5		
250	H647Z-44112	HSTｶﾊﾞｰ (D)	COVER D	1		
260	H647Z-43320	HSTｶﾊﾞｰ-ﾄｯﾌﾟ (ﾌﾞﾗｯｸ)	RAIL, HAND	1		

⇔ Interchangeable; ≠ not interchangeable; ← new for old; → old for new

Fig. 01 フレーム[FRAME]

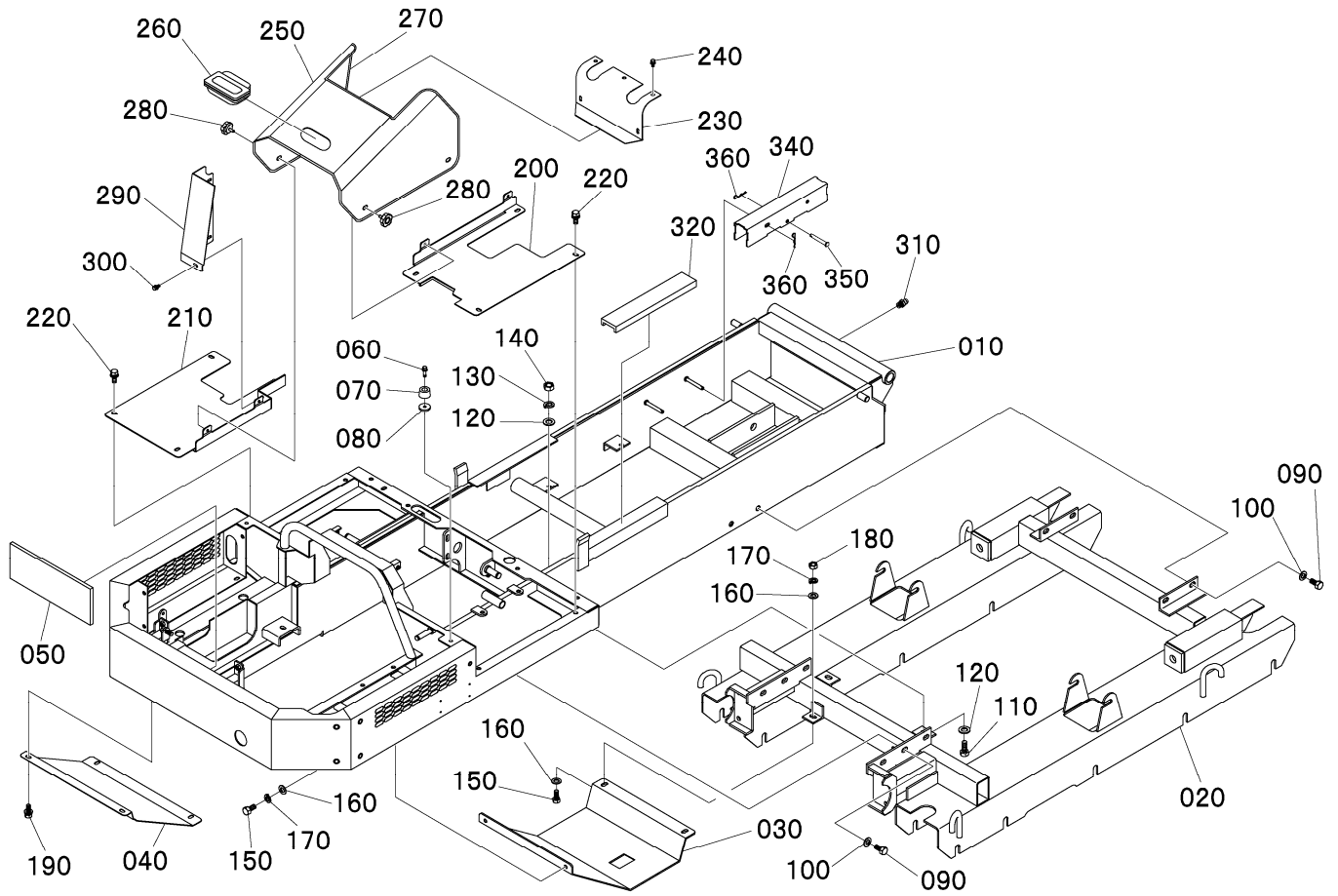

図番 REF. No.	品番 PARTS No.	部品名称	PARTS NAME	数量		互換性 I. C.	備考 REMARKS
				Q' TY/S. No.	A		
270	W6623-02396	HSTカバートリム	TRIM, EDGE	1			
280	S2110-46820	HSTカバートリムネジボルト	BOLT	4			
290	H647Z-44150	フューンソケットカバー(F)	COVER F	1			
300	W9301-00616	3センチボルトM6x16	BOLT	2			
310	W6540-06100	グリスニップルストレート	NIPPLE, GREASE	1			
320	H8600-71540	スタッパーゴム	RUBBER, STOPPER	2			
330	- - -	ブランク	BLANK	-			
340	H813Z-71610	ニダースタッパー	SUPPORT, DUMP	1			
350	H413Z-71620	ピン	PIN	1/~091053			
350	H4430-71621	ピン	PIN	1/091054~	←		
360	W9900-01008	アールピン M8	R PIN	3/~091053	≠		

⇔ interchangeable; ≠ not interchangeable; ← new for old; → old for new

Fig. 02 エンジンカバー[ENGINE COVER]

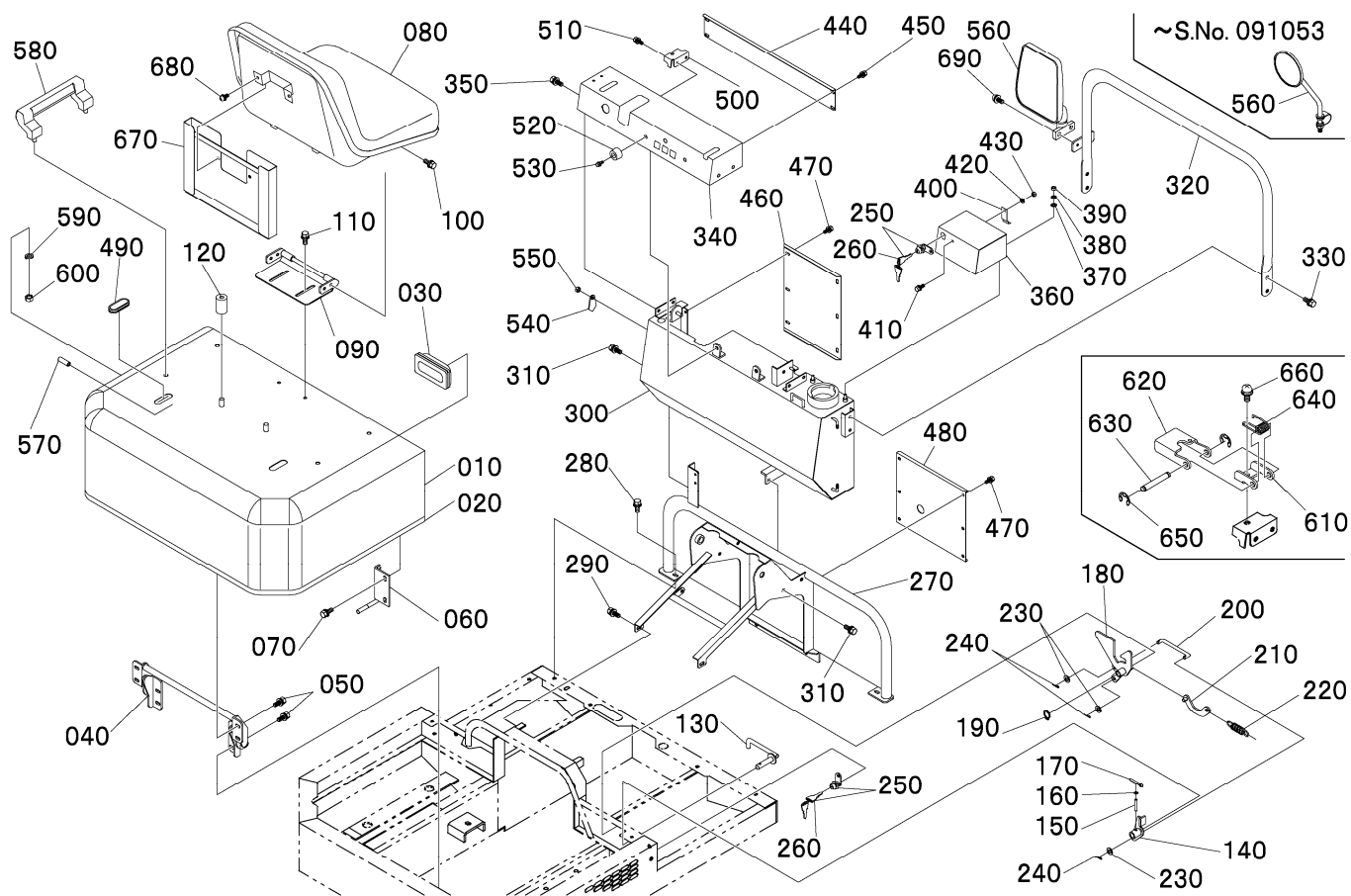

図番 REF. No.	品番 PARTS No.	部品名称	PARTS NAME	数量	互換性 I. C.	備考 REMARKS
				Q' TY/S. No.		
010	H647Z-43114	エンジンカバー	COVER, ENGINE	1		
020	W6652-32770	エンジンカバー トリム	TRIM, EDGE	1		
030	H647Z-43310	HSTカバー トッテ (クロ)	RAIL, HAND	1		
040	H6460-43411	エンジンカバー カイハイリンク	STAY, ENGINE COVER	1		
050	W9301-00820	3トンボルト M8x20	BOLT	8		
060	H6470-43420	エンジンカバー ロック	LOCK, ENGINE COVER	1		
070	W9301-00820	3トンボルト M8x20	BOLT	2		
080	6A800-4571A	ウツテキシート	SEAT	1		
090	H4361-46231	ウツテキトリツケ	BRACKET	1/~091053		
090	H4361-46232	ウツテキトリツケ	BRACKET	1/091054~	⇔	
100	W9301-00820	3トンボルト M8x20	BOLT	4		
110	W9301-00816	3トンボルト M8x16	BOLT	2		
120	X0000-10933	ウツテキクッションゴム	RUBBER, CUSHION	2		
130	H647Z-43430	エンジンカバー ロックカイズ ヨレバー	LEVER, ENGINE COVER	1		
140	H6470-43441	エンジンカバー ロックリンク	STAY	1		
150	05411-00525	ローピン 5x25	ROLL PIN	1		
160	04013-60030	ヒラワッシャ M3 (ローピンヨウ)	WASHER, PLAIN	1		
170	05511-50330	フリピン 3x30	SPLIT PIN	1		
180	H647Z-43450	エンジンカバー ロックワック	LOCK, ENGINE COVER	1		
190	04612-00160	シクリップ C	CIR-CLIP (C)	1		
200	H6470-43460	エンジンカバー ロックロッド	ROD 1	1		
210	X0000-12836	バネナキ	ROD 2	1		
220	W6009-11000	エンジンカバー ロックバネ	SPRING, RETURN	1		
230	04013-60080	ヒラワッシャ M8	WASHER, PLAIN	3		
240	W9901-01008	アルビノメット メッキ M8	R PIN	3		
250	H6460-51320	カバー ロック	KEY ASSY	2		
260	H8700-43320	キー	KEY	1		
270	H647Z-31111	ソウサバシツク	PANEL, CONTROL	1/~091053		
270	H647Z-31112	ソウサバシツク	PANEL, CONTROL	1/091054~	≠	
280	W9301-00820	3トンボルト M8x20	BOLT	4		

⇔ Interchangeable; ≠ not interchangeable; ← new for old; → old for new

Fig. 02 エンジンカバー[ENGINE COVER]

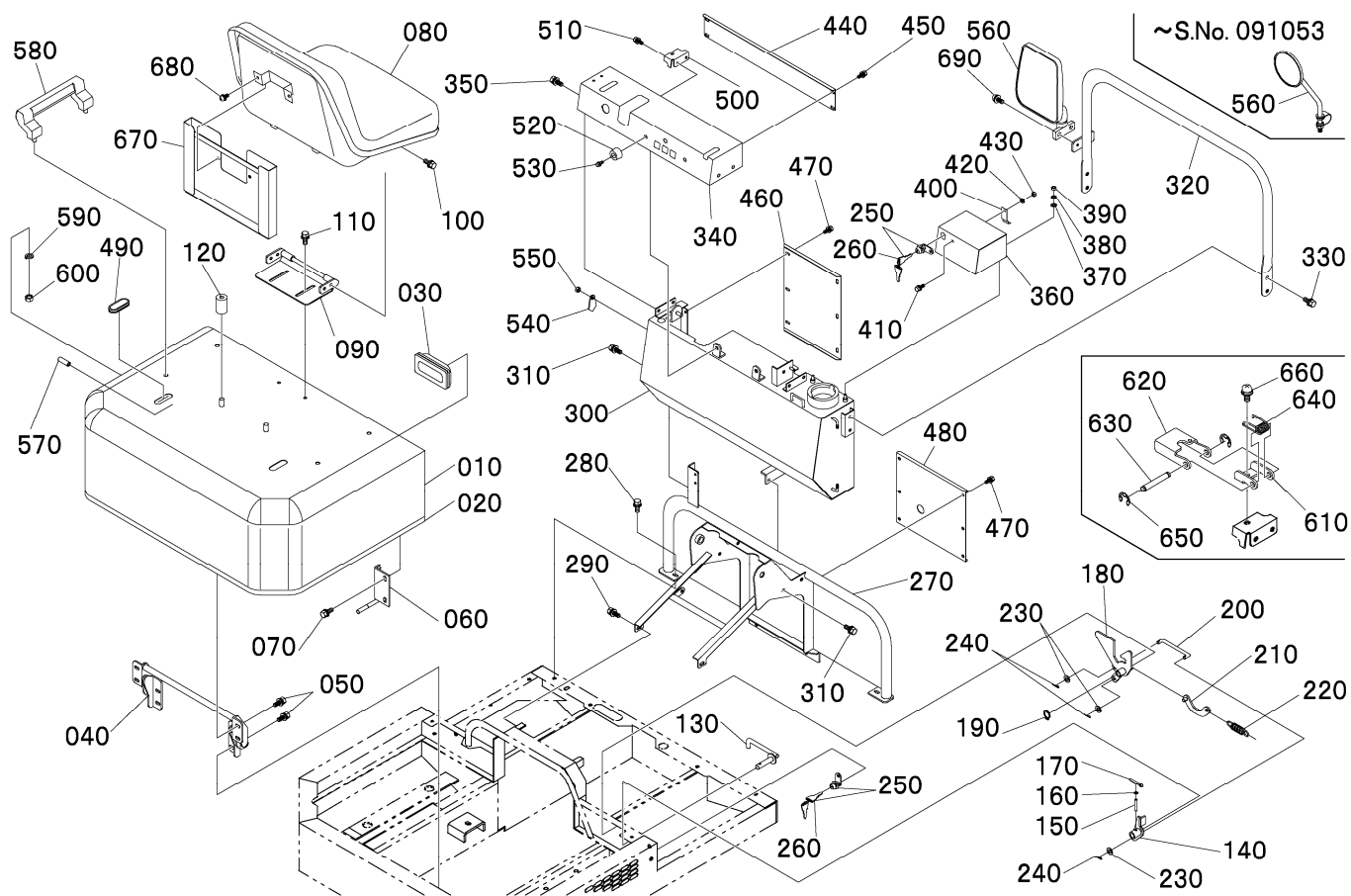

図番 REF. No.	品番 PARTS No.	部品名称	PARTS NAME	数量	互換性 I. C.	備考 REMARKS
				Q' TY/S. No. A		
290	W9301-00816	3テンボ <sup>®</sup> ルト M8x16	BOLT	2		
300	H647Z-51111	ネリョウタンク	FUEL TANK	1/~091053		
300	H647Z-51112	ネリョウタンク	FUEL TANK	1/091054~	≠	
310	W9301-00820	3テンボ <sup>®</sup> ルト M8x20	BOLT	5		
320	H6470-31171	ソウサバ <sup>®</sup> ンハント <sup>®</sup> ル	GRIP	1/~091053		
320	H6490-31170	ソウサバ <sup>®</sup> ンハント <sup>®</sup> ル	GRIP	1/091054~	≠	
330	W9301-00816	3テンボ <sup>®</sup> ルト M8x16	BOLT	4		
340	H647Z-31120	ソウサバ <sup>®</sup> ンカハ <sup>®</sup> - (G)	COVER G	1/~091053		
340	H647Z-31121	ソウサバ <sup>®</sup> ンカハ <sup>®</sup> - (G)	COVER G	1/091054~	≠	
350	W9301-00816	3テンボ <sup>®</sup> ルト M8x16	BOLT	4		
360	H6470-51311	キュウコウチカハ <sup>®</sup> - (H)	COVER H	1		
370	04013-60060	ヒラワッシャ M6	WASHER, PLAIN	2		
380	04512-60060	スプリング ワッシャ M6	WASHER, SPRING	2		
390	02056-50060	ナット M6	NUT	2		
400	H6470-51330	キュウコウカハ <sup>®</sup> -ロックハ <sup>®</sup> ネ	SPRING, STOPPER	1		
410	W93A2-00616	3テンネジ <sup>®</sup> M6x16 (フ ラック)	BOLT	1		
420	04013-50060	ヒラワッシャ M6	WASHER, PLAIN	1		
430	02056-50060	ナット M6	NUT	1		
440	H6470-31140	ソウサバ <sup>®</sup> ンマエカハ <sup>®</sup> -ウエ (I)	COVER I	1		
450	W9301-00616	3テンボ <sup>®</sup> ルト M6x16	BOLT	4		
460	H6470-31150	ソウサバ <sup>®</sup> ンマエカハ <sup>®</sup> -ヒタリ (J)	COVER J	1		
470	W9301-00616	3テンボ <sup>®</sup> ルト M6x16	BOLT	12		
480	H6470-31160	ソウサバ <sup>®</sup> ンマエカハ <sup>®</sup> -ナカ (K)	COVER K	1		
490	H647Z-43720	エンジンカハ <sup>®</sup> -グ ロメット	GROMMET	2		
500	H6490-35711	フクハンソクレハ <sup>®</sup> -ガイド <sup>®</sup>	GUIDE, LEVER	1		
510	W9301-00616	3テンボ <sup>®</sup> ルト M6x16	BOLT	2		
520	X0000-15672	ストッパ <sup>®</sup> -ゴム	RUBBER, STOPPER	2		
530	W93A1-00625	3テンネジ <sup>®</sup> M6x25	BOLT	2		
540	H642Y-47510	ケイシャセイブ <sup>®</sup> レート	PLATE, LEVEL GAUGE	1		
550	W9092-01408	ナット M8ナロソ	NUT	1		

⇔ Interchangeable; ≠ not interchangeable; ← new for old; → old for new



Fig. 02 エンジンカバー[ENGINE COVER]

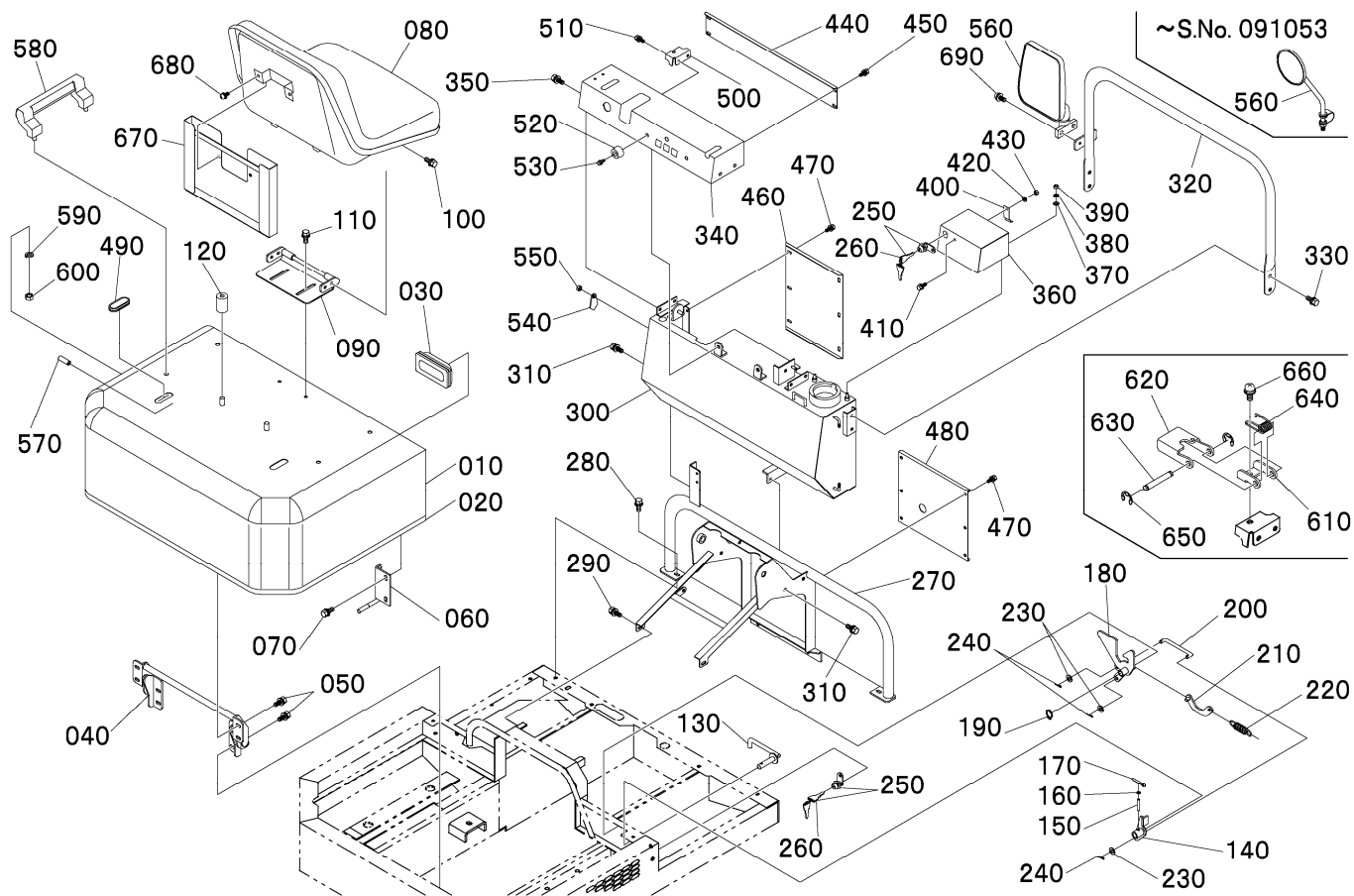

図番 REF. No.	品番 PARTS No.	部品名称	PARTS NAME	数量	互換性 I. C.	備考 REMARKS
				Q'TY/S. No. A		
560	H642Y-46310	バックミラー	MIRROR, BACK	1/~091053		
560	H6460-46310	バックミラー	MIRROR, BACK	1/091054~	≠	
570	H647Z-43730	ホース	HOSE, RUBBER	2		
580	6C070-5217-0	エンジンカバー・グリップ	GRIP	2		
590	04512-60100	スプリングワッシャー M10	WASHER SPRING	4		
600	02076-50100	ナット M10p1.25	NUT	4		
610	H6490-35720	レバーストッパー-A	STOPPER A	1		
620	H6490-35730	レバーストッパー-B	STOPPER B	1		
630	W6204-80800	レバーストッパー・シャフト	SHAFT, STOPPER	1		
640	H873Z-81240	レバーストッパー・バネtest	SPRING	1		
650	04613-50060	Eピン 6	CIR-CLIP (E)	2		
660	W93A2-00616	3トンネジ M6x16 (フック)	BOLT	1		
670	H6490-46450	トリレクターズ	CASE, MANUAL	1		
680	W93A1-00616	3トンネジ M6x16	BOLT	2		
690	03014-50614	ネジ M6x14	BOLT	2/091054~		

⇔ Interchangeable; ≠ not interchangeable; ← new for old; → old for new

Fig. 03 エンジンベース [ENGINE BASE]

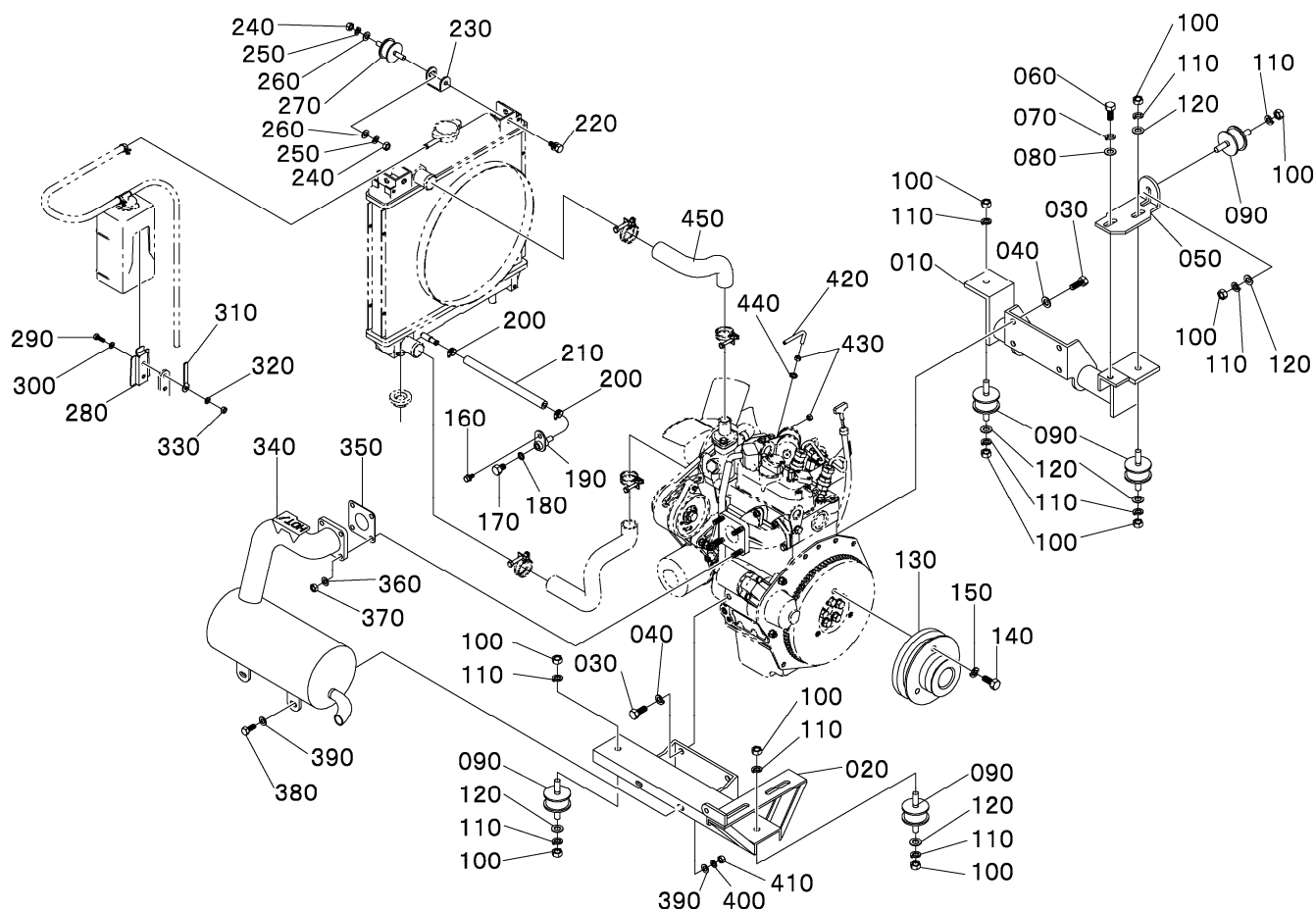

図番 REF. No.	品番 PARTS No.	部品名称	PARTS NAME	数量	互換性 I. C.	備考 REMARKS
				Q'TY/S. No. A		
010	H647Z-41211	エンジンベース(1)	BASE ENGINE 1	1		
020	H647Z-41224	エンジンベース(2)	BASE ENGINE 2	1		
030	W9131-81020	ボルト M10p1. 25x20-8T (コアマ)	BOLT	8		
040	04512-60100	スプリングワッシャー M10	WASHER SPRING	8		
050	H647Z-41241	エンジンベース(3)	BASE ENGINE 3	1		
060	01053-51025	ボルト M10x25	BOLT	1		
070	04512-60100	スプリングワッシャー M10	WASHER, SPRING	1		
080	04013-60100	ヒラワッシャー M10	WASHER, PLAIN	1		
090	H8700-41310	クッション EA-4007	CUSHION	5		
100	02056-50100	ナット M10	NUT	10		
110	04512-60100	スプリングワッシャー M10	WASHER, SPRING	10		
120	04013-60100	ヒラワッシャー M10	WASHER, PLAIN	6		
130	H6470-41110	エンジンローラー	PULLEY ENGINE	1		
140	W9141-81055	ボルト M10x55-8T	BOLT	3		
150	04512-60100	スプリングワッシャー M10	WASHER SPRING	3		
160	W9301-00616	3本ボルト M6x16	BOLT	1		
170	H6320-41940	レイキャスインチョウトレンチ	PLUG, DRAIN	1		
180	H6320-41950	レイキャスインチョウトレンチパッキン	GASKET	1		
190	H2620-41921	レイキャスインチョウトレンチアダプター	ADAPTER	1		
200	H250Z-41930	レイキャスインチョウトレンチホースバンド	BAND	2		
210	H647Z-41590	レイキャスインチョウトレンチホース	HOSE	1		
220	W9301-00820	3本ボルト M8x20	BOLT	2		
230	H6460-41521	ステーラジエーター	STAY, RADIATOR	2		
240	02056-50080	ナット M8	NUT	4		
250	04512-60080	スプリングワッシャー M8	WASHER SPRING	4		
260	04013-60080	ヒラワッシャー M8	WASHER PLAIN	4		
270	S2020-41310	クッション EA-4003	CUSHION	2		
280	11982-7246-0	リザーブタンクステー	BRACKET RESERVE TANK	1		
290	01053-50616	ボルト M6x16	BOLT	2		
300	04013-60100	ヒラワッシャー M6	WASHER, PLAIN	2		

⇔Interchangeable; ≠not interchangeable; ←new for old; →old for new

Fig. 03 エンジンベース [ENGINE BASE]

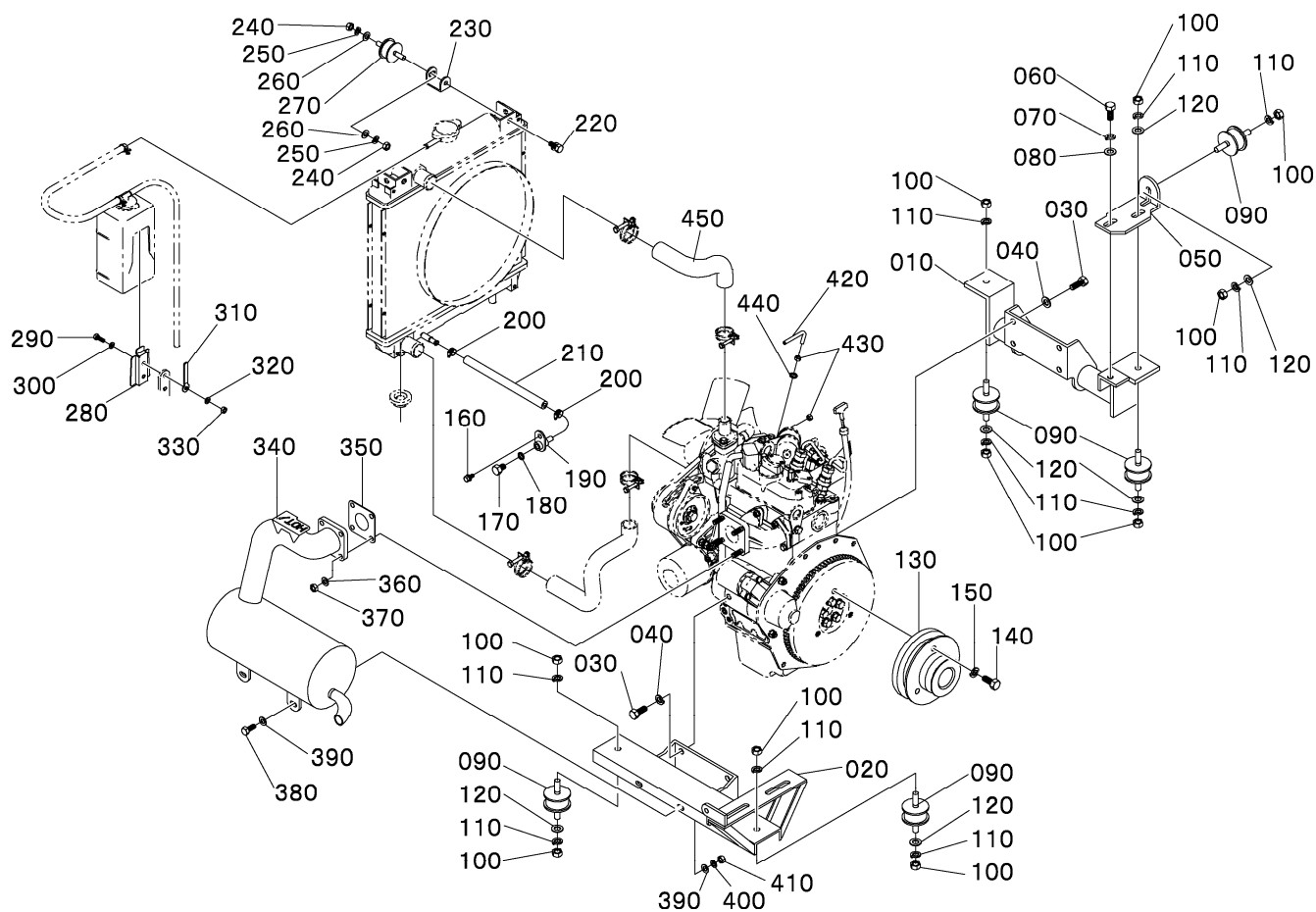

図番 REF. No.	品番 PARTS No.	部品名称	PARTS NAME	数量		互換性 I. C.	備考 REMARKS
				Q'	TY/S. No.		
				A			
310	H4310-55160	コト' クランプ	CLAMP	1			
320	04512-60060	スパ' リング' ワッシャ M6	WASHER, SPRING	2			
330	02056-50060	ナット M6	NUT	2			
340	H647Z-41411	マフラー	MUFFLER WITH PIPE, EXTERNAL	1			
350	15263-1237-0	マフラーハ' ッキン (NA)	GASKET MUFFLER	1			
360	04512-60080	スパ' リング' ワッシャ M8	WASHER SPRING	4			
370	02114-50080	ナット M8 (インジ' ンブ' ヒソ)	NUT	4			
380	01053-50820	ボ' ルト M8x20	BOLT	2			
390	04013-60080	ヒラワッシャ' M8	WASHER PLAIN	4			
400	04512-60080	スパ' リング' ワッシャ M8	WASHER SPRING	2			
410	02056-50080	ナット M8	NUT	2			
420	H647Z-41710	インジ' ンテイシレバ'	LEVER ENGINE STOP	1			
430	02056-50060	ナット M6	NUT	2			
440	04512-60060	スパ' リング' ワッシャ M6	WASHER, SPRING	1			
450	H647Z-42110	ホ' ス (ウオ' タ)	HOSE, WATER	1			

↔ Interchangeable; ≠ not interchangeable; ← new for old; → old for new

Fig. 04 プーリー[PULLEY]

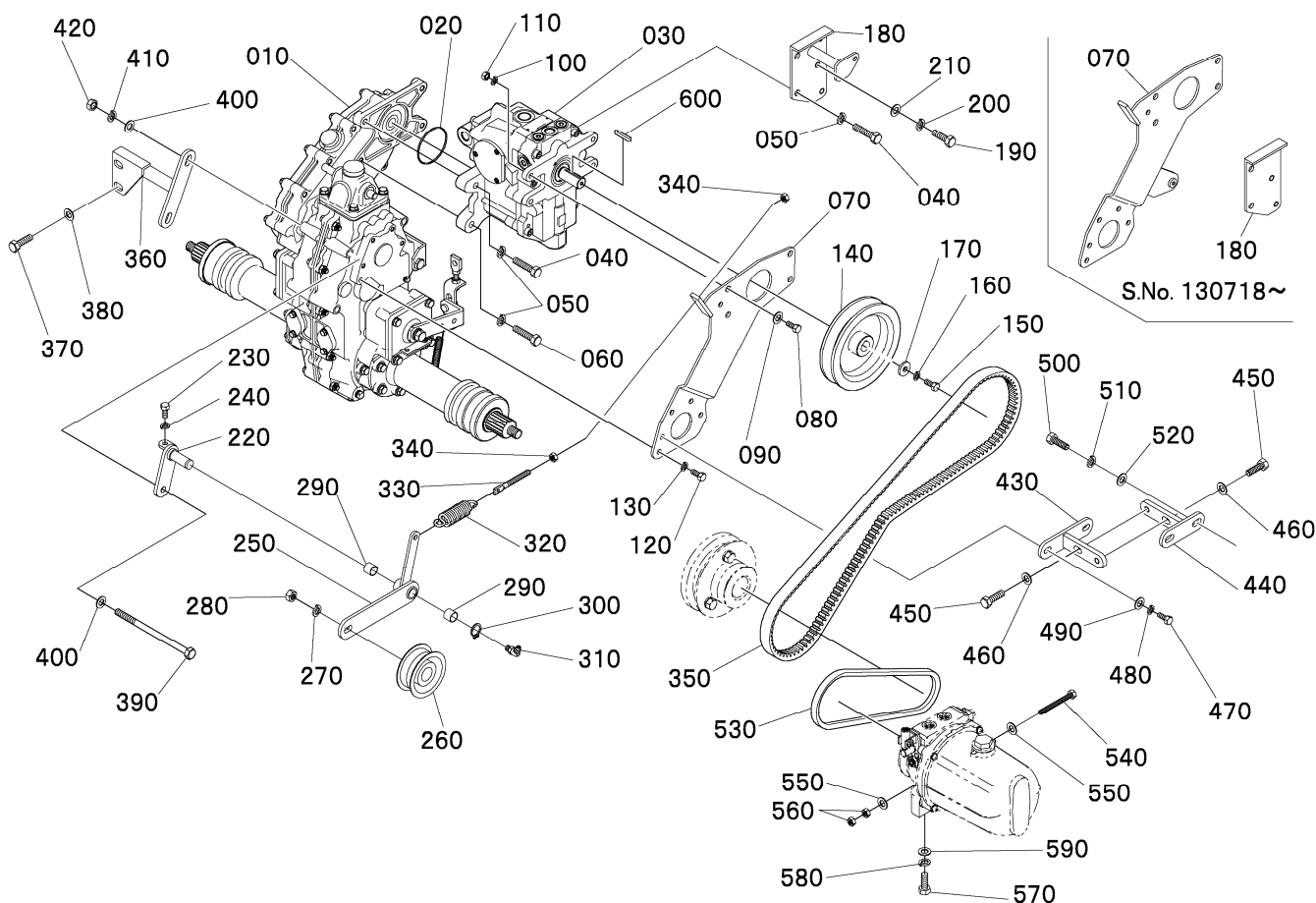

図番 REF. No.	品番 PARTS No.	部品名称	PARTS NAME	数量	互換性 I. C.	備考 REMARKS
				Q' TY/S. No. A		
010	WMIH3-54D00	トランスミッション(H354D)	ASSY TRANSMISSION	1		
020	04811-10650	Oリング(S65)	O RING	1		
030	YMUAP-7B120	HST(990-0)	ASSY, HST	1		
040	01053-51050	ボルト M10x50	BOLT	3		
050	04512-60100	スプリングワッシャー M10	WASHER, SPRING	4		
060	01053-51040	ボルト M10x40	BOLT	1		
070	H647Z-11210	トランスミッションホキョウ	PLATE, TRANSMISSION	1/~120901		
070	H64E0-11250	トランスミッションホキョウ	PLATE, TRANSMISSION	1/130718~	≠	
080	01053-50830	ボルト M8x30	BOLT	4		
090	04013-60080	ヒラワッシャー M8	WASHER PLAIN	4		
100	04512-60080	スプリングワッシャー M8	WASHER SPRING	4		
110	02056-50080	ナット M8	NUT	4		
120	01053-50820	ボルト M8x20	BOLT	3		
130	04512-60080	スプリングワッシャー M8	WASHER SPRING	3		
140	H647Z-62120	HSTプーリー	PULLEY, HST	1		
150	W9101-80820	ボルト M8x20-8T	BOLT	1		
160	04512-60080	スプリングワッシャー M8	WASHER SPRING	1		
170	04015-50080	ヒラワッシャー M8(9x26x2.6)	WASHER PLAIN	1		
180	H6470-62461	HSTチェウリツストッパートリツケ	PLATE, NEUTRAL SYSTEM	1/~120901		
180	H64E0-62510	HSTホキョウトリツケ	PLATE, HST	1/130718~	≠	
190	01053-51025	ボルト M10x25	BOLT	2		
200	04512-60100	スプリングワッシャー M10	WASHER, SPRING	2		
210	04013-60100	ヒラワッシャー M10	WASHER, PLAIN	2		
220	H647Z-32310	ソウコウテンションアームジク	SHAFT	1		
230	01053-50835	ボルト M8x35	BOLT	1		
240	04013-60080	ヒラワッシャー M8	WASHER PLAIN	1		
250	H647Z-32511	ソウコウテンションアーム	ARM, TENSION	1		
260	W6333-37000	ソウコウテンションプーリー	PULLEY, TENSION	1		
270	04512-60100	スプリングワッシャー M10	WASHER, SPRING	1		
280	02056-50100	ナット M10	NUT	1		

⇔ Interchangeable; ≠ not interchangeable; ← new for old; → old for new

Fig. 04 プーリー[PULLEY]

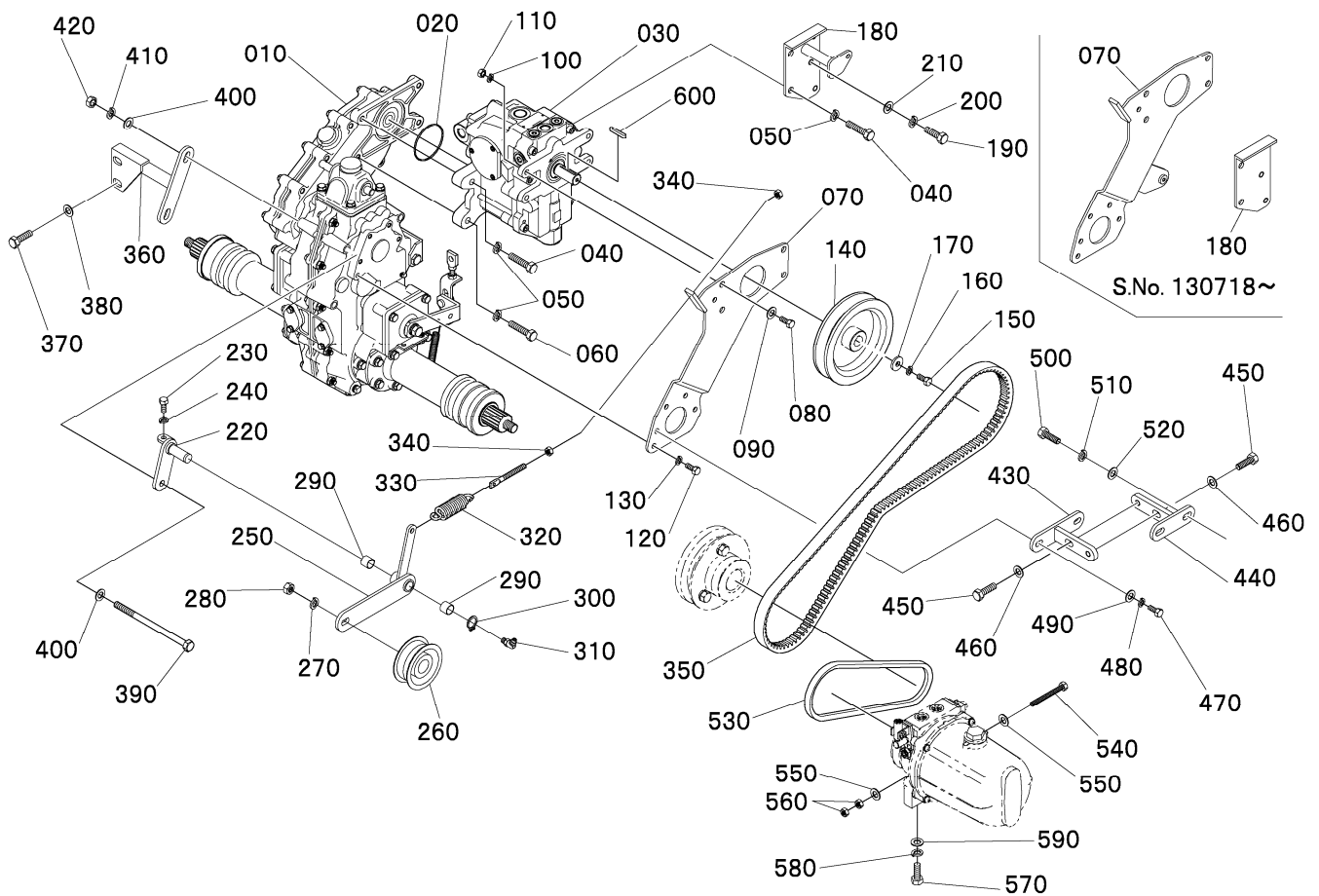

図番 REF. No.	品番 PARTS No.	部品名称	PARTS NAME	数量	互換性 I. C.	備考 REMARKS
				Q' TY/S. No.		
290	08511-01615	ブッシュ	BUSH	A 2		
300	04612-00160	Cピン 16	CIR-CLIP (C)	1		
310	W6540-16100	グリスノッブル M6-45°	NIPPLE, GREASE	1		
320	W6009-24010	ソウコウテンションアームバネ	SPRING	1		
330	H8420-61121	ソウコウテンションアームボルト	BOLT, TENSION	1		
340	02056-50080	ナット M8	NUT	2		
350	W6500-E2064	Vベルト SC64 HP-2	V-BELT, DRIVE	1		
360	H647Z-32612	フレームホキョウヒタリ(B)	STAY B	1		
370	W9101-B1020	ボルト M10x20-10.9T	BOLT	2		
380	04013-60100	ヒラワッシャ M10	WASHER, PLAIN	2		
390	W9141-41007	ボルト M10x140(ハンネジ)	BOLT	2		
400	04013-60100	ヒラワッシャ M10	WASHER, PLAIN	4		
410	04512-60100	スプリングワッシャ M10	WASHER, SPRING	2		
420	02056-50100	ナット M10	NUT	2		
430	H647Z-32631	フレームホキョウミキ 1 (A1)	STAY A1	1		
440	H647Z-32641	フレームホキョウミキ 2 (A2)	STAY A2	1		
450	W9101-B1020	ボルト M10x20-10.9T	BOLT	2		
460	04013-60100	ヒラワッシャ M10	WASHER, PLAIN	2		
470	01053-50825	ボルト M8x25	BOLT	2		
480	04512-60080	スプリングワッシャ M8	WASHER SPRING	2		
490	04013-60080	ヒラワッシャ M8	WASHER PLAIN	2		
500	01053-51020	ボルト M10x20	BOLT	2		
510	04512-60100	スプリングワッシャ M10	WASHER, SPRING	2		
520	04013-60100	ヒラワッシャ M10	WASHER, PLAIN	2		
530	W6501-11029	Vベルト LB29	V-BELT, PUMP	1		
540	01053-50870	ボルト M8x70	BOLT	1		
550	04013-60080	ヒラワッシャ M8	WASHER PLAIN	2		
560	02056-50080	ナット M8	NUT	2		
570	01053-51025	ボルト M10x25	BOLT	2/~130718		
570	W9141-A1230	ボルト M10x25-10.9T	BOLT	2/150862~	↔	

↔Interchangeable; ≠not interchangeable; ←new for old; →old for new

Fig. 04 プーリー[PULLEY]

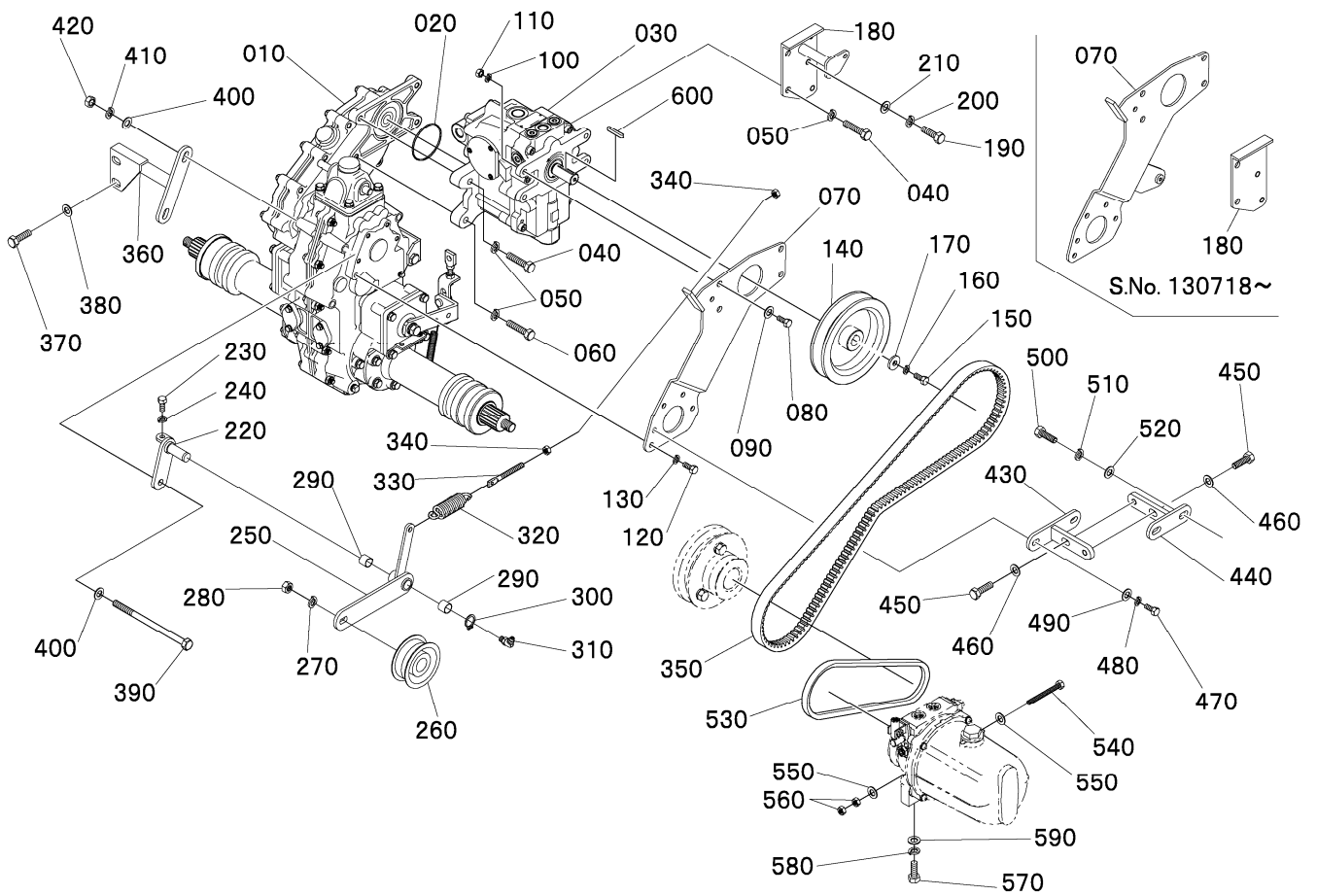

図番 REF. No.	品番 PARTS No.	部品名称	PARTS NAME	数量		互換性 I. C.	備考 REMARKS
				Q'	TY/S. No.		
580	04512-60100	スプリングワッシャ M10	WASHER, SPRING	2	A		
590	04013-60100	ヒラワッシャ M10	WASHER, PLAIN	2			
600	YOUUCO-00530	キー 5x5x36リヨウマル	KEY	1			

↔ Interchangeable; ≠ not interchangeable; ← new for old; → old for new

Fig. 05 エアクリーナ[AIR CLEANER]

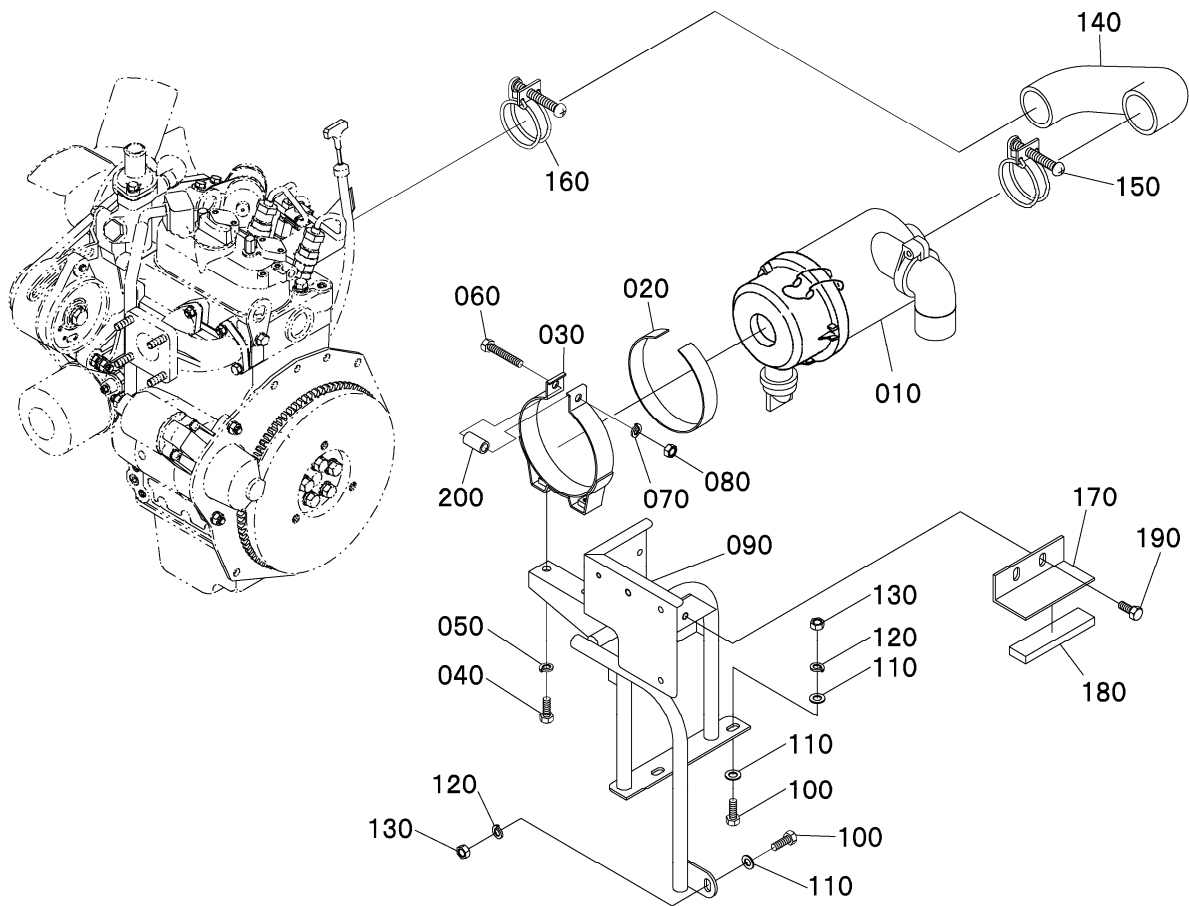

図番 REF. No.	品番 PARTS No.	部品名称	PARTS NAME	数量		互換性 I. C.	備考 REMARKS
				Q	TY/S. No.		
010	67980-5830-3	エアクリーナ	ASSY CLEANER, AIR	1	A		
020	15371-1187-0	エアクリーナパッドクッション	CUSHION	1			
030	15381-1125-0	エアクリーナパッド	BAND, AIR CLEANER	1			
040	01053-50820	ボルト M8x20	BOLT	2			
050	04512-60080	スパリングワッシャー M8	WASHER SPRING	2			
060	01053-50855	ボルト M8x55	BOLT	1			
070	04512-60080	スパリングワッシャー M8	WASHER SPRING	1			
080	02056-50080	ナット M8	NUT	1			
090	H647Z-41661	エアクリーナホルダーストリック	HOLDER, AIR CLEANER	1			
100	01053-50820	ボルト M8x20	BOLT	3			
110	04013-60080	ヒラワッシャー M8	WASHER PLAIN	5			
120	04512-60080	スパリングワッシャー M8	WASHER SPRING	3			
130	02056-50080	ナット M8	NUT	3			
140	16863-1162-0	ホース(インレット)	PIPE, INLET	1			
150	15221-1172-0	パイプバンド	BAND, PIPE	1			
160	15261-1172-0	パイプバンド	BAND, PIPE	1			
170	H6470-55611	バッテリーホルダ	RETAINER, BATTERY	1			
180	H8500-55620	バッテリーホルダスポンジ	SPONGE	1			
190	W9301-00816	3径ボルト M8x16	BOLT	2			
200	H8770-41690	カラー	COLLAR	1/091054~		↔	

↔ Interchangeable; ≠ not interchangeable; ← new for old; → old for new

Fig. 06 旋回レバー[SIDE CLUTCH LEVER]

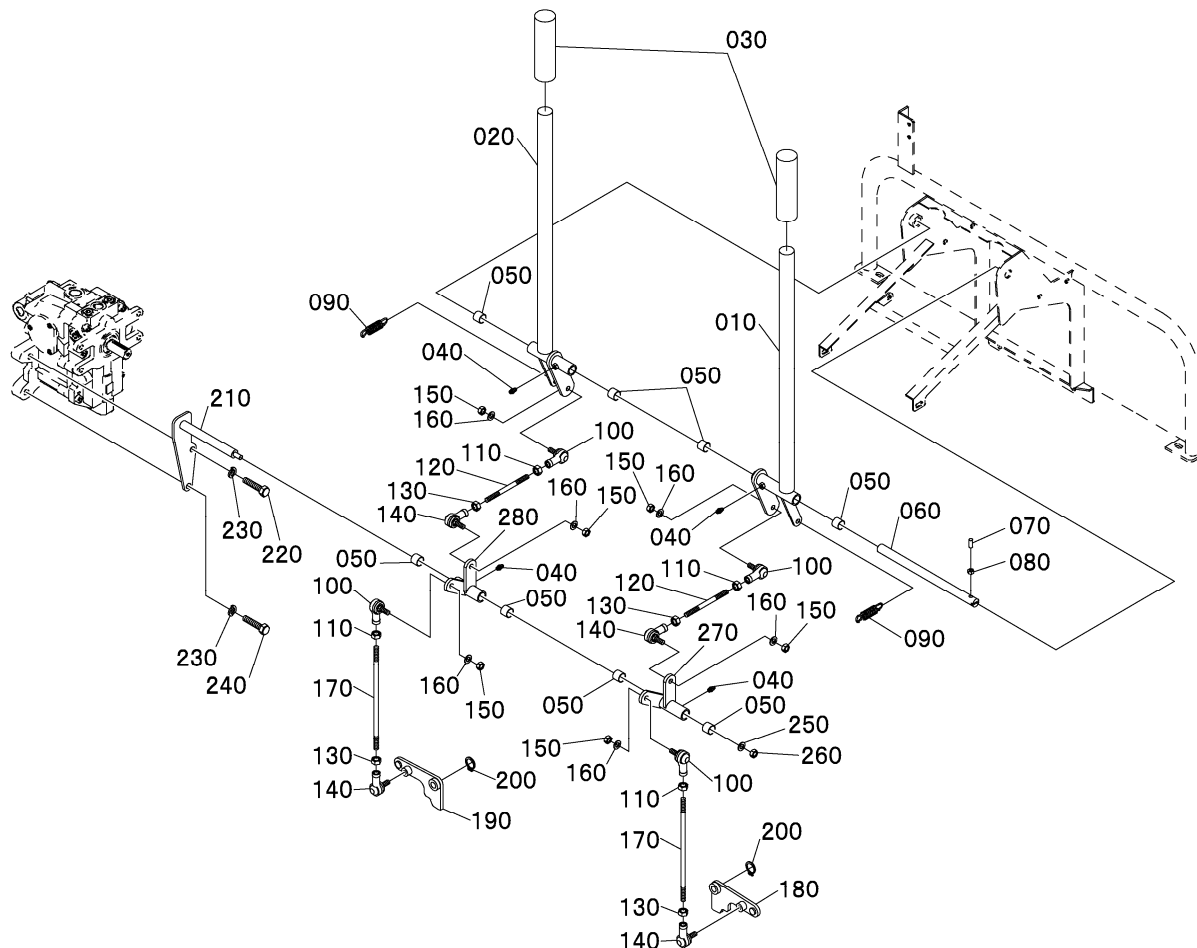

図番 REF. No.	品番 PARTS No.	部品名称	PARTS NAME	数量	互換性 I. C.	備考 REMARKS
				Q' TY/S. No. A		
010	H647Z-34112	サイドクラッチレバ - ミキ	LEVER, SIDE CLUTCH A	1		
020	H647Z-34212	サイドクラッチレバ - ヒタリ	LEVER, SIDE CLUTCH B	1		
030	B400Z-34120	サイドクラッチレバ - グリップ	GRIP, LEVER	2		
040	W6540-06100	グリスニップル M6	NIPPLE, GREASE	4		
050	08511-01615	ブッシュ	BUSH	8		
060	H647Z-34511	シャフトレバ - シク	SHAFT, LEVER	1		
070	W9550-10616	ムネジ M6x16	BOLT	1		
080	02056-50060	ナット M6	NUT	1		
090	W6009-11000	サイドクラッチレバ - 戻シバネ	SPRING, RETURN	2		
100	W6531-01081	リンクボール ミキ	BALL, LINK RH	4		
110	02056-50080	ナット M8	NUT	4		
120	H6470-34310	サイドクラッチレバ - ロット 1	ROD 1	2		
130	W9001-01408	ヒタリネジ ナット M8	NUT	4		
140	W6531-01082	リンクボール ヒタリ	BALL, LINK LH	4		
150	W9092-01408	ナイロフナット M8	U NUT	6		
160	04512-60080	スプリングワッシャー M8	WASHER SPRING	6		
170	H6460-34320	サイドクラッチレバ - ロット 2	ROD 2	2		
180	H6460-34360	サイドクラッチリンクロバ - A ミキ	ROD A, SIDE CLUTCH LEVER	1		
190	H6460-34350	サイドクラッチリンクロバ - B ヒタリ	ROD B, SIDE CLUTCH LEVER	1		
200	Y01N0-01070	シリン 13	CIR-CLIP	2		
210	H6460-34430	サイドクラッチリンクシク	SHAFT, ROD	1		
220	01053-51050	ボルト M10x50	BOLT	3		
230	04512-60100	スプリングワッシャー M10	WASHER, SPRING	4		
240	01053-51040	ボルト M10x40	BOLT	1		
250	04013-60080	ヒラワッシャー M8	WASHER PLAIN	1		
260	W9053-01408	Uナット M8 (ウスカタ)	U NUT	1		
270	H6470-34420	リンクアームA ミキ	ARM, LINK A	1		
280	H647Z-34410	リンクアームB ヒタリ	ARM, LINK B	1		

⇔Interchangeable; ≠not interchangeable; ←new for old; →old for new



Fig. 07-1 走行ペダル1 [DRIVE PEDAL1]

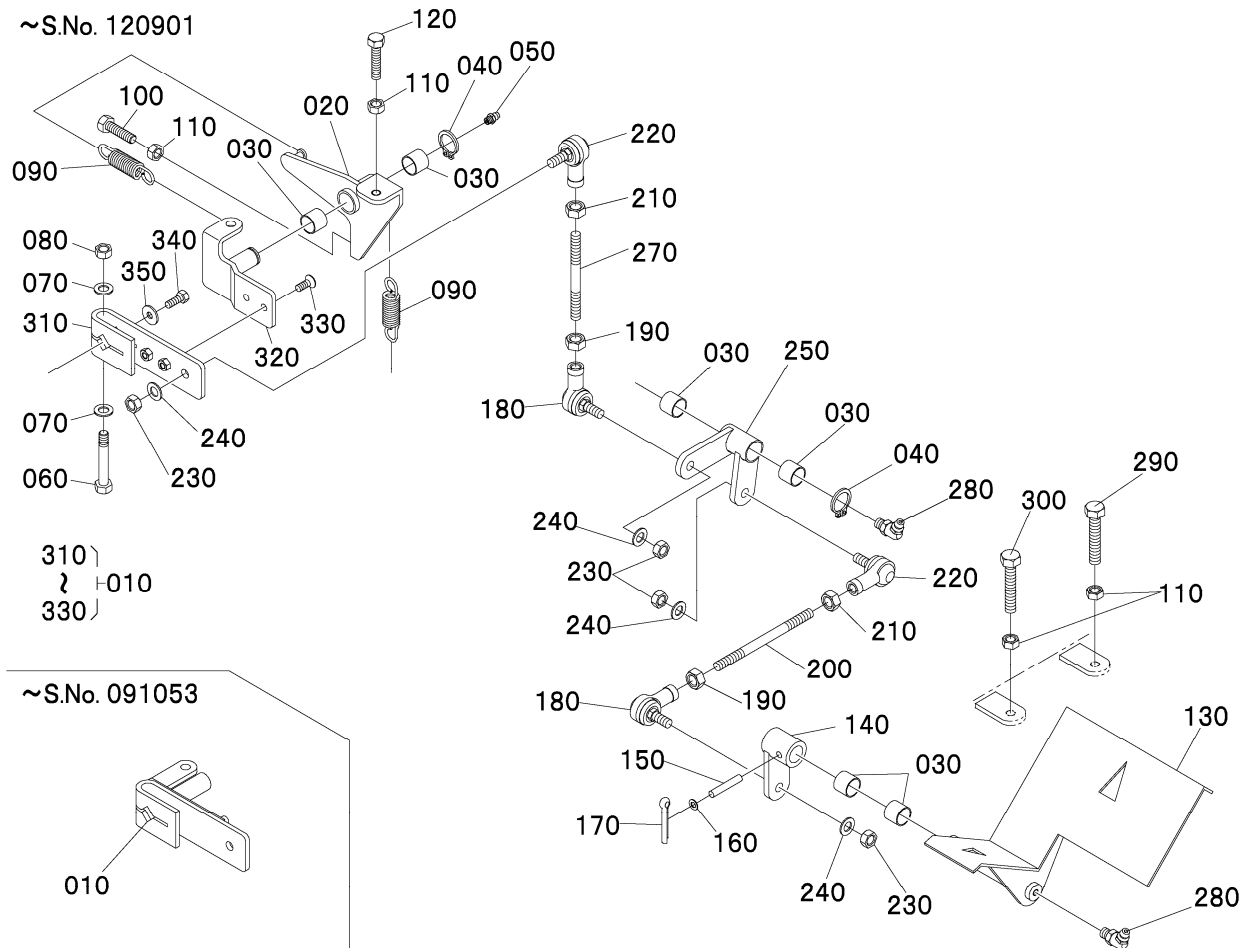

図番 REF. No.	品番 PARTS No.	部品名称	PARTS NAME	数量	互換性 I. C.	備考 REMARKS
				Q' TY/S. No. A		
010	H6460-62310	HSTソウサレハ	NEUTRAL LEVER, HST	1/~091053		
010	H647Z-62300	HSTソウサレハ -アツ	ASSY NEUTRAL LEVER, HST	1/~120901	⇔	
020	H6460-62450	HSTチュウツカイト	PLATE, NEUTRAL	1/~120901		
030	08511-01615	ブッシュ	BUSH	6/~120901		
040	04612-00160	Cクイップ 16	CIR-CLIP (C)	2/~120901		
050	W6540-06100	グリスニップル M6	NIPPLE, GREASE	1/~120901		
060	W9141-90855	ボルト M8x55-8. 8T (ハンネジ)	BOLT	1/~120901		
070	H642Z-62340	キョウカ ヒワワッシャ M8	WASHER, PLAIN	2/~120901		
080	W9052-01408	ナット M8	U-NUT	1/~120901		
090	H647Z-62471	HSTチュウツカハネ	SPRING, NEUTRAL	2/~120901		
100	01053-50840	ボルト M8x40	BOLT	1/~120901		
110	02056-50080	ナット M8	NUT	4/~120901		
120	01053-50835	ボルト M8x35	BOLT	1/~120901		
130	H647Z-37112	HSTペダル	PEDAL	1/~120901		
140	H6470-35620	HSTペダルリンク	ARM, LINK C	1/~120901		
150	05411-00625	ローピン 6x25	ROLL PIN	1/~120901		
160	04013-60030	ヒワワッシャ M3 (ローピン用)	WASHER, PLAIN	1/~120901		
170	05511-50330	スプリットピン 3x30	SPLIT PIN	1/~120901		
180	W6531-01081	リンクボール ミキ	BALL, LINK RH	2/~120901		
190	02056-50080	ナット M8	NUT	2/~120901		
200	H6470-37150	HSTペダルロッド 1 (L=90)	ROD 1	1/~120901		
210	W9001-01408	ヒタリネジナット M8	NUT	2/~120901		
220	W6531-01082	リンクボール ヒタリ	BALL, LINK LH	2/~120901		
230	W9092-01408	ナット M8	U NUT	4/~120901		
240	04512-60080	スプリングワッシャ M8	WASHER SPRING	4/~120901		
250	H647Z-37130	HSTペダルリンクロッドトリック	ARM, LINK D	1/~120901		
260	- - -	ブラック	BLANK	-		
270	H6470-37160	HSTペダルロッド 2 (L=115)	ROD 2	1/~120901		
280	W6540-16100	グリスニップル M6-45	NIPPLE, GREASE	2/~120901		
290	01053-50870	ボルト M8x70	BOLT	1/~120901		

⇔ Interchangeable; ≠ not interchangeable; ← new for old; → old for new

Fig. 07-1 走行ペダル 1 [DRIVE PEDAL 1]

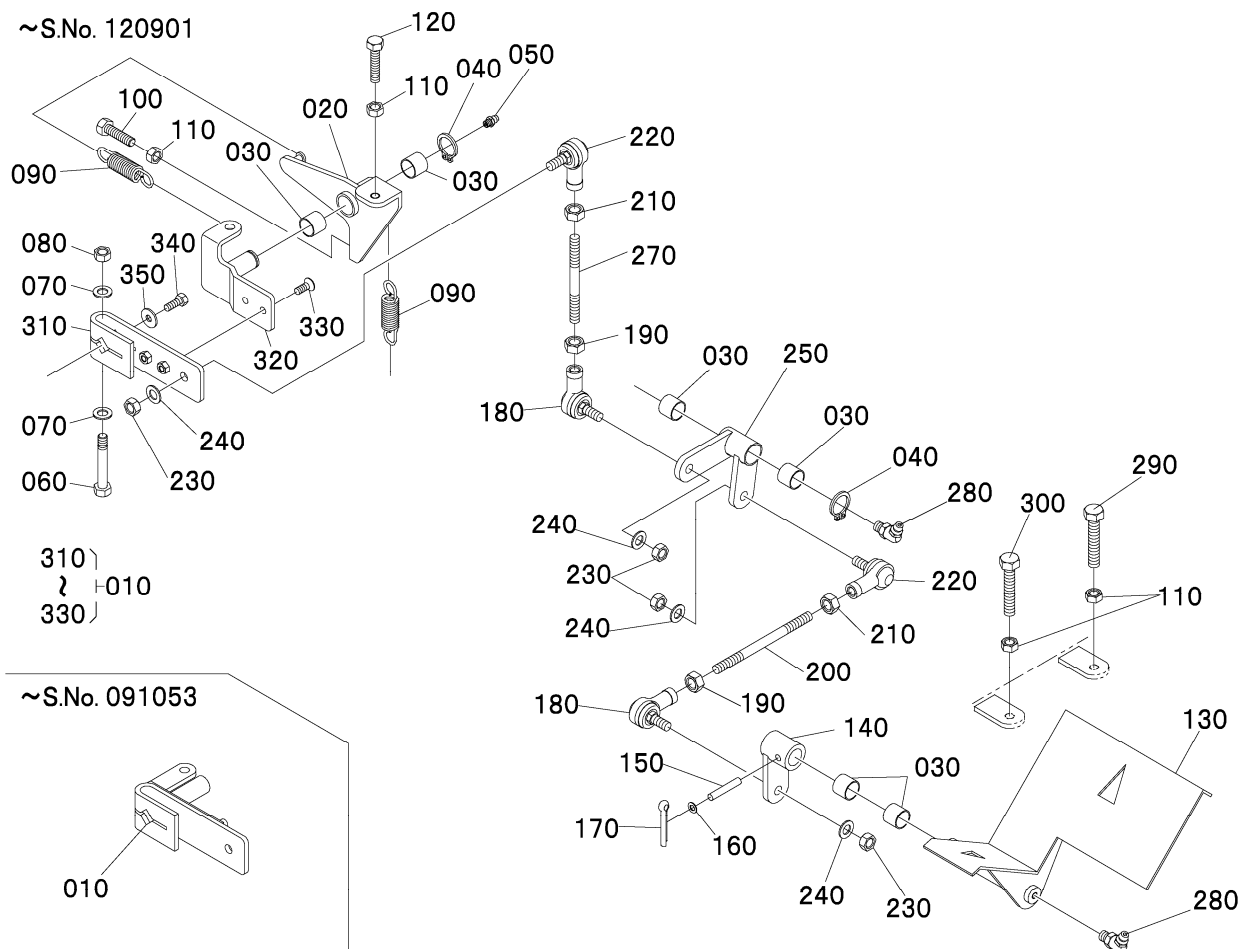

図番 REF. No.	品番 PARTS No.	部品名称	PARTS NAME	数量		互換性 I. C.	備考 REMARKS
				Q' TY/S. No.	A		
300	01053-50850	ボルト M8x50	BOLT	1/~120901			
310	H647Z-62310	HSTソウサレハ -	NEUTRAL LEVER, HST	1/~120901		≠	
320	H647Z-62320	HSTソウサレハ - チュウリツガ イト	PLATE, NEUTRAL LEVER	1/~120901		≠	
330	W9616-A0616	サラボルト M6x16-10. 9T	BOLT	2/~120901		≠	
340	W9101-80610	ボルト M6x10-8. 8T	BOLT	1/~120901		≠	
350	H647Z-62350	ヒラワッシャ M6	WASHER, PLAIN	1/~120901		≠	

↔ Interchangeable; ≠ not interchangeable; ← new for old; → old for new

Fig. 07-2 走行ペダル2 [DRIVE PEDAL2]

S.No. 130718~

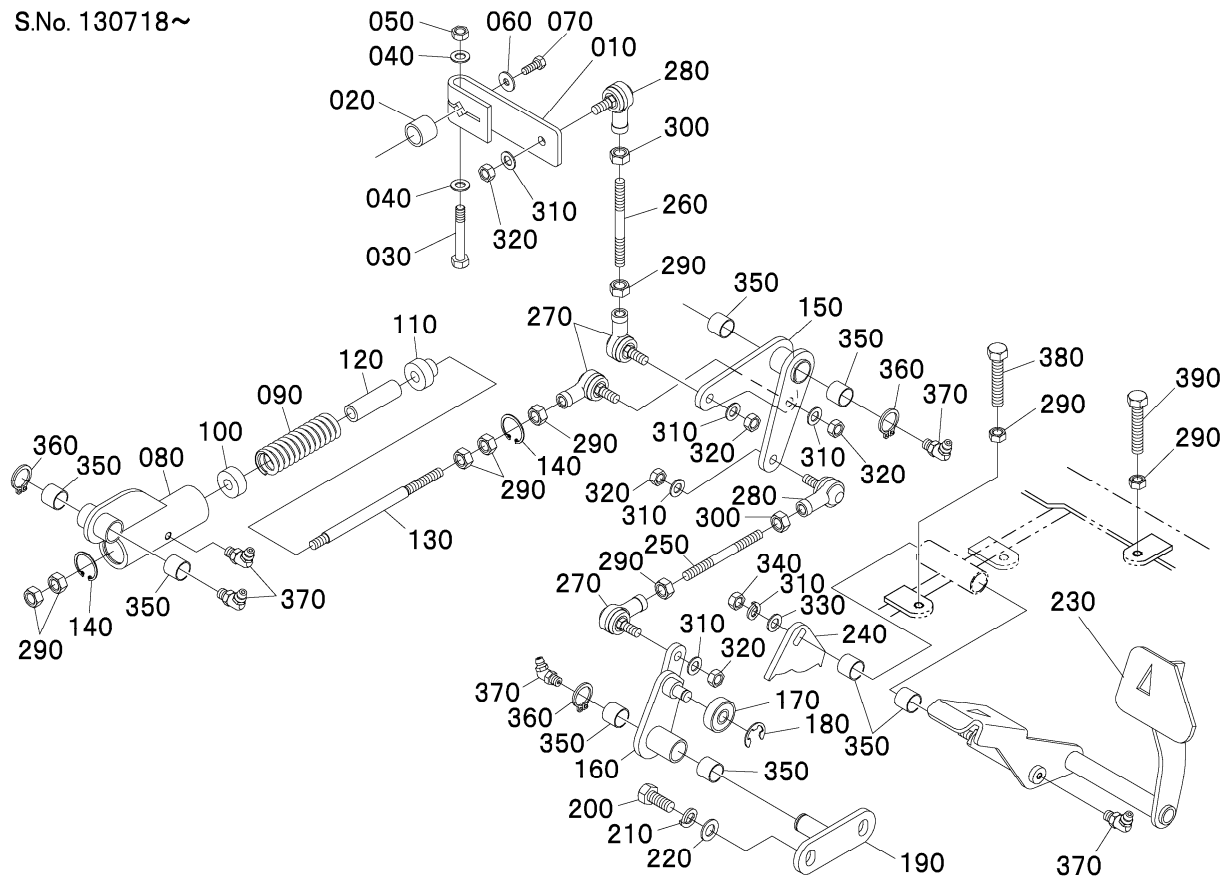

図番 REF. No.	品番 PARTS No.	部品名称	PARTS NAME	数量	互換性 I. C.	備考 REMARKS
				Q' TY/S. No. A		
010	H87C0-62310	HSTツウサレハ	NEUTRAL LEVER, HST	1/130718~	≠	
020	H64E0-62390	カマ	COLLAR	1/130718~	≠	
030	W9141-90855	ボルト M8x55-8. 8T (ハンネジ)	BOLT	1/130718~	≠	
040	H642Z-62340	キョウカ ヒラワッシャ M8	WASHER, PLAIN	2/130718~	≠	
050	W9052-01408	ナット M8	NUT	1/130718~	≠	
060	H647Z-62350	ヒラワッシャM6 (6. 4x18x1. 6)	WASHER, PLAIN	1/130718~	≠	
070	W9101-80610	ボルト M6x10-8. 8T	BOLT	1/130718~	≠	
080	H87C0-62511	HSTチュウリツツウチケ	PIPE, NEUTRAL	1/130718~	≠	
090	H87C0-62580	HSTチュウリツツハネ	SPRING, NEUTRAL	1/130718~	≠	
100	H87C0-625A0	HSTチュウリツツロツトウケA	GUIDE, NEUTRAL	1/130718~	≠	
110	H87C0-625B0	HSTチュウリツツロツトウケB	GUIDE, NEUTRAL	1/130718~	≠	
120	H87C0-62550	リミッター	LIMITER	1/130718~	≠	
130	H87C0-62590	HSTチュウリツツロツト	ROD, NEUTRAL	1/130718~	≠	
140	04611-00260	Cクランプ 26	CIR-CLIP (C)	2/130718~	≠	
150	H64E0-37810	HSTハダリロツトトリツケ	ARM, LINK	1/130718~	≠	
160	H64E0-37851	HSTハダリロツトトリツケ	ARM, LINK	1/130718~	≠	
170	08141-06200	ベアリング	BEARING	1/130718~	≠	6200LLU
180	05511-50330	Eクランプ 8	CIR-CLIP (E)	1/130718~	≠	
190	H64E0-37860	HSTハダリロツトトリツケシャク	SHAFT, ROD	1/130718~	≠	
200	01053-51025	ボルト M10x25	BOLT	2/130718~	≠	
210	04512-60100	スプリングワッシャ M10	WASHER SPRING	2/130718~	≠	
220	04013-60100	ヒラワッシャ M10	WASHER PLAIN	2/130718~	≠	
230	H64E0-37182	HSTペダル	PEDAL	1/130718~	≠	
240	H64E0-37821	HSTハダリカムプレート	CAM	1/130718~	≠	
250	H4310-35150	HSTハダリロツト (L=65)	ROD 1	1/130718~	≠	
260	H6470-34310	HSTリンクロツト (L=105)	ROD 2	1/130718~	≠	
270	W6531-01081	リンクボール ミキ	BALL, LINK RH	3/130718~	≠	
280	W6531-01082	リンクボール ヒダリ	BALL, LINK LH	2/130718~	≠	
290	02056-50080	ナット M8	NUT	9/130718~	≠	
300	W9001-01408	ヒダリネジナット M8	NUT	2/130718~	≠	

⇔ Interchangeable; ≠ not interchangeable; ← new for old; → old for new

Fig. 07-2 走行ペダル 2 [DRIVE PEDAL2]

S.No. 130718~

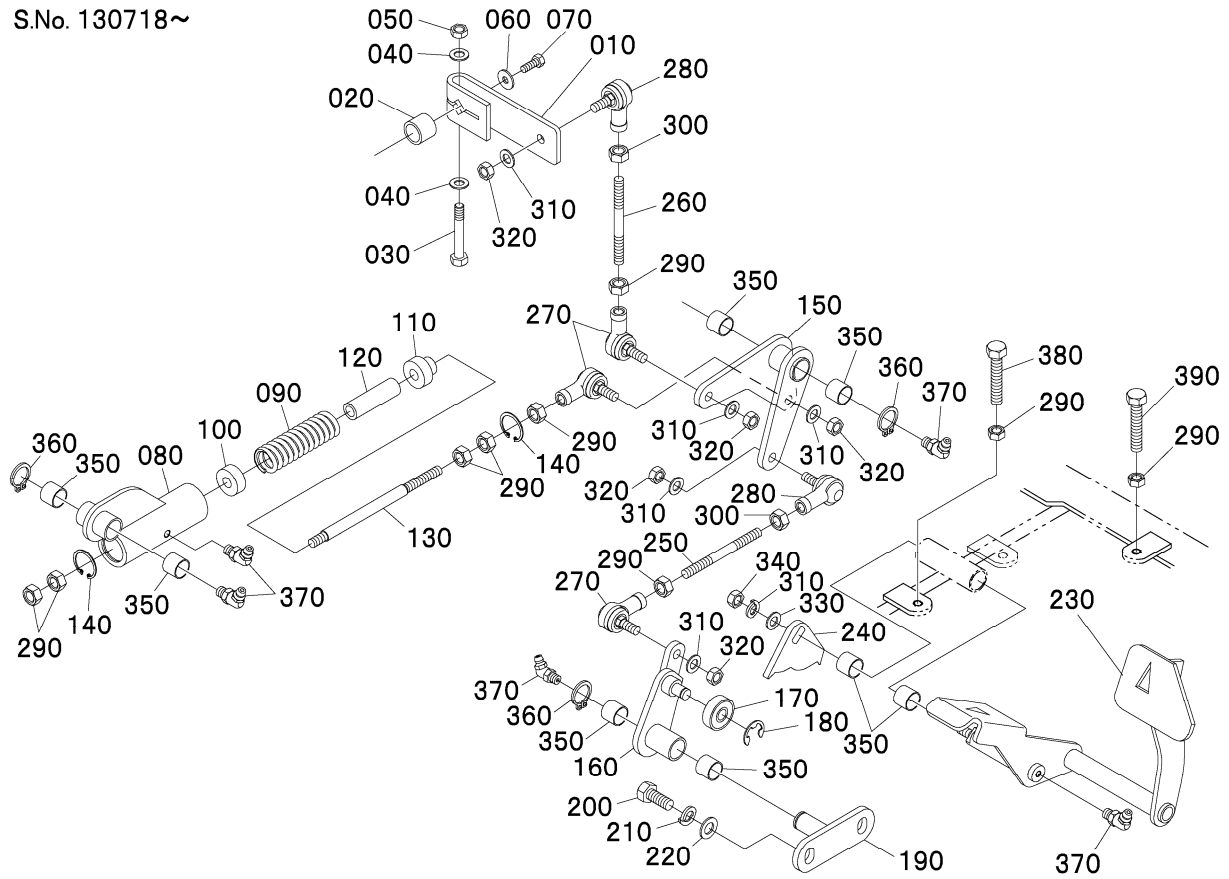

図番 REF. No.	品番 PARTS No.	部品名称	PARTS NAME	数量	互換性 I. C.	備考 REMARKS
				Q' TY/S. No. A		
310	04512-60080	スパリングワッシャー M8	WASHER SPRING	6/130718~	≠	
320	W9092-01408	ナイロノット M8	U NUT	4/130718~	≠	
330	04015-50080	ヒラワッシャー M8 (9x26x2.6)	WASHER PLAIN	1/130718~	≠	
340	W9052-01408	Uナット M8	U-NUT	1/130718~	≠	
350	08511-01615	ブッシュ	BUSH	8/130718~	≠	
360	04612-00160	C/E ン 16	CIR-CLIP (C)	3/130718~	≠	
370	W6540-16100	グリスニップル M6-45°	NIPPLE, GREASE	5/130718~	≠	
380	01053-50870	ボルト M8x70	BOLT	1/130718~	≠	
390	01053-50835	ボルト M8x35	BOLT	1/130718~	≠	

⇔ Interchangeable; ≠ not interchangeable; ←new for old; →old for new

Fig. 08 ブレーキペダル・アクセルレバー [BRAKE PEDAL, ACCELERATOR LEVER]

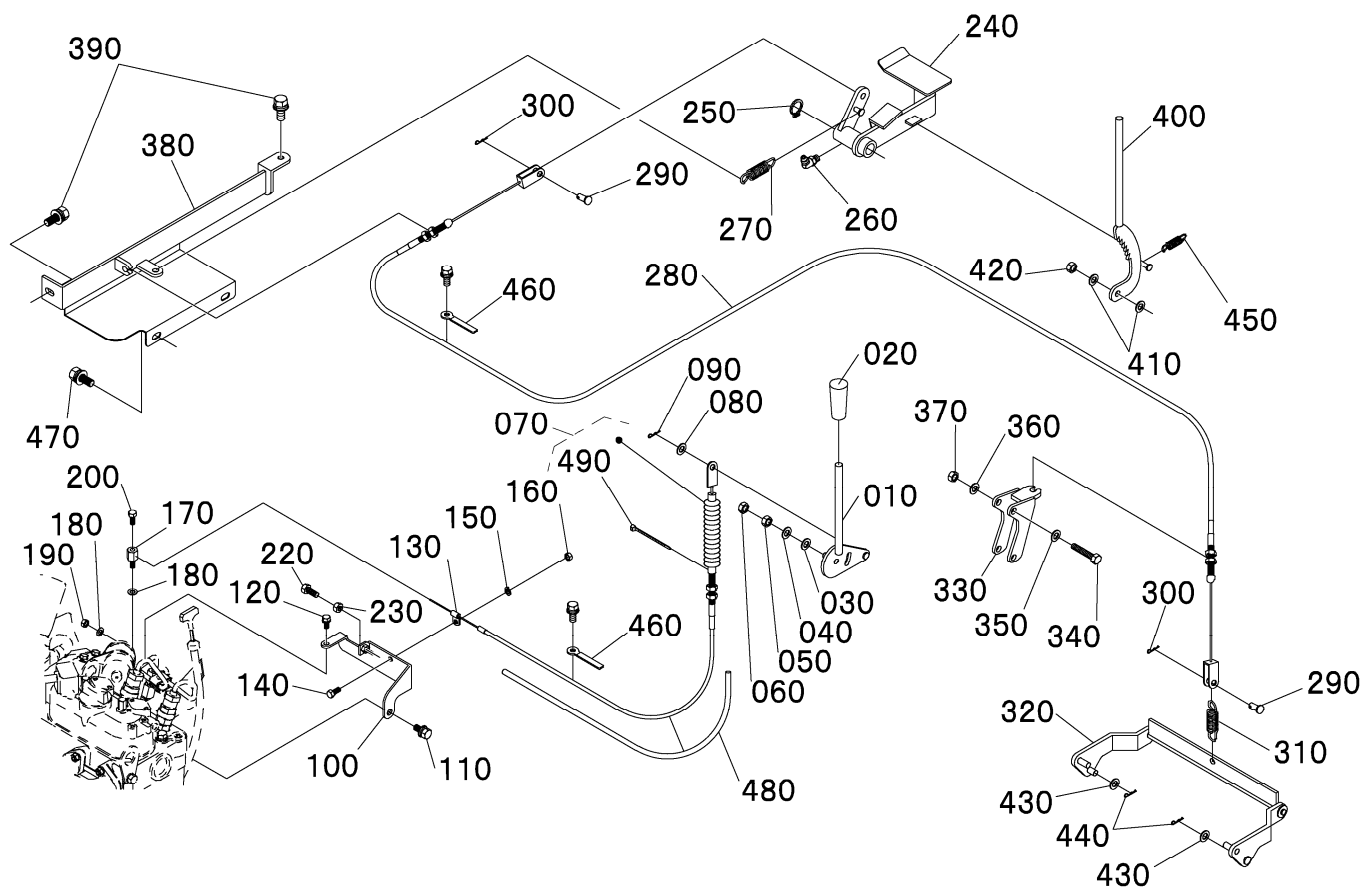

図番 REF. No.	品番 PARTS No.	部品名称	PARTS NAME	数量	互換性 I. C.	備考 REMARKS
				Q' TY/S. No. A		
010	H647Z-31610	アクセルレバー	LEVER, ACCELERATOR	1/~091053		
010	H647Z-31611	アクセルレバー	LEVER, ACCELERATOR	1/091054~	←	
020	H8500-32120	アクセルレバーグリップ クロ	GRIP ( BLACK )	1		
030	04013-60080	ヒラワッシャ M8	WASHER PLAIN	1		
040	H8500-31630	アクセルワイヤーチョウセイサハネ	SPRING, PLATE	1		
050	02052-50080	ナットウスタ M8	NUT	1		
060	W9053-01408	Uナット M8 (ウスタ)	U NUT	1/~091053		
060	W9052-01408	Uナット M8	U NUT	1/091054~	→	
070	H6470-31810	アクセルワイヤー	WIRE, ACCELERATOR	1/~091053		
070	H647Z-31800	アクセルワイヤーアッ	ASSY, ACCELERATOR WIRE	1/091054~	⇔	
080	04013-60060	ヒラワッシャ M6	WASHER, PLAIN	1		
090	W9901-01006	ピン M6 (メットメ)	PIN, SNAP	1		
100	H642Y-31841	アクセルワイヤートリツケ	HOLDER 1	1/~091053		
100	H642Y-31842	アクセルワイヤートリツケ	HOLDER 1	1/091054~	⇔	
110	W9301-00816	3トンボルト M8x16	BOLT	1		
120	01053-50618	ボルト M6x18	BOLT	1		
130	X0000-10444	アクセルワイヤーメカネ	CLAMP	1		
140	01053-50616	ボルト M6x16	BOLT	1		
150	04512-60060	スプリングワッシャ M6	WASHER, SPRING	1		
160	02056-50060	ナット M6	NUT	1		
170	H6410-31830	アクセルワイヤートリツケ2	HOLDER 2	1		
180	04013-60060	ヒラワッシャ M6	WASHER, PLAIN	2		
190	W9092-01406	ナイロナット M6	U NUT	1		
200	01053-50610	ボルト M6x10	BOLT	1		
210	- - -	ブランク	BLANK	-		
220	01053-50630	ボルト M6x30	BOLT	1		
230	02056-50060	ナット M6	NUT	1		
240	- - -	ブランク	BLANK	-		
240	H647Z-33112	ブレーキペダル	BRAKE PEDAL	1		
250	04612-00160	ピン 16	CIR-CLIP (C)	1		

⇔Interchangeable; ≠not interchangeable; ←new for old; →old for new

Fig. 08 ブレーキペダル・アクセルレバー[BRAKE PEDAL, ACCELERATOR LEVER]

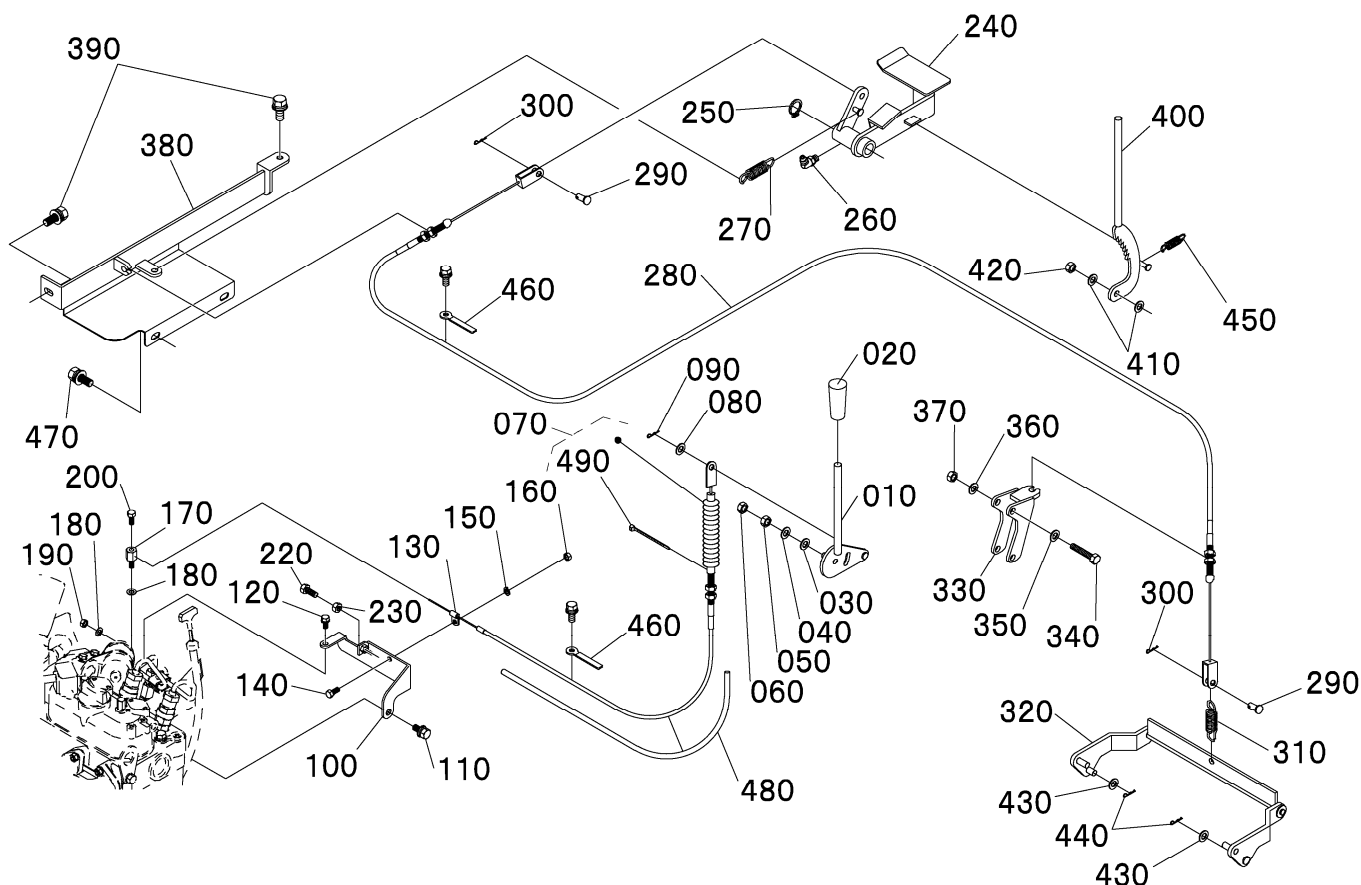

図番 REF. No.	品番 PARTS No.	部品名称	PARTS NAME	数量	互換性 I. C.	備考 REMARKS
				Q'TY/S. No. A		
260	W6540-16100	グリスニップル M6-45°	NIPPLE, GREASE	1		
270	W6009-11000	サイドクラッチレバー戻しバネ	SPRING, RETURN	1		
280	W0080-61000	ソコクワブレーキワイヤ	WIRE, DRIVE BRAKE	1/~091053		
280	W0080-61010	ソコクワブレーキワイヤ	WIRE, DRIVE BRAKE	1/091054~	⇔	
290	W6561-10818	アタマツキピン 8x18	PIN, JOINT	2		
300	W9901-01008	アルヒンズネット M8	R PIN	2		
310	W6007-25000	ソコクワブレーキバネ	SPRING, PARKING BRAKE	1		
320	H647Z-33550	ソコクワブレーキバランスアーム	ARM, BRAKE BALANCE	1		
330	H6470-33570	ブレーキワイヤトリツケ	SUPPORT, BRAKE WIRE	1		
340	01053-50845	ボルト M8x45	BOLT	2		
350	04013-60080	ヒラワッシャ M8	WASHER PLAIN	2		
360	04512-60080	スプリングワッシャ M8	WASHER SPRING	2		
370	02056-50080	ナット M8	NUT	2		
380	H647Z-33411	ブレーキペダルアンダーカバー	COVER L	1		
390	W9301-00820	3ツネボルト M8x20	BOLT	2		
400	- - -	ブラック	BLANK	-		
400	H647Z-33152	ブレーキペダルロックレバー	LOCK, BRAK PEDAL	1		
410	04013-60080	ヒラワッシャ M8	WASHER PLAIN	2		
420	W9092-01408	ナイロンナット M8	U NUT	1		
430	04013-60080	ヒラワッシャ M8	WASHER PLAIN	2		
440	05511-52520	アヒンズ 2.5x20	SPLIT PIN	2		
450	W6006-11000	ブレーキペダルロックレバーバネ	SPRING, RETURN	1		
460	H4310-55160	ユートクランプ	CLAMP	2		
470	W9301-00816	3ツネボルト M8x16	BOLT	2		
480	W6550-71150	コルゲートチューブ ケイ7 L=1150	TUBE, VINYL	1		
490	H647Z-46910	ブレーキクランプ	CLAMP	1/091054~	≠	

⇔ Interchangeable; ≠ not interchangeable; ← new for old; → old for new

Fig. 09 油圧ユニット・シリンダー [HYDRAULIC PUMP, CYLINDER]

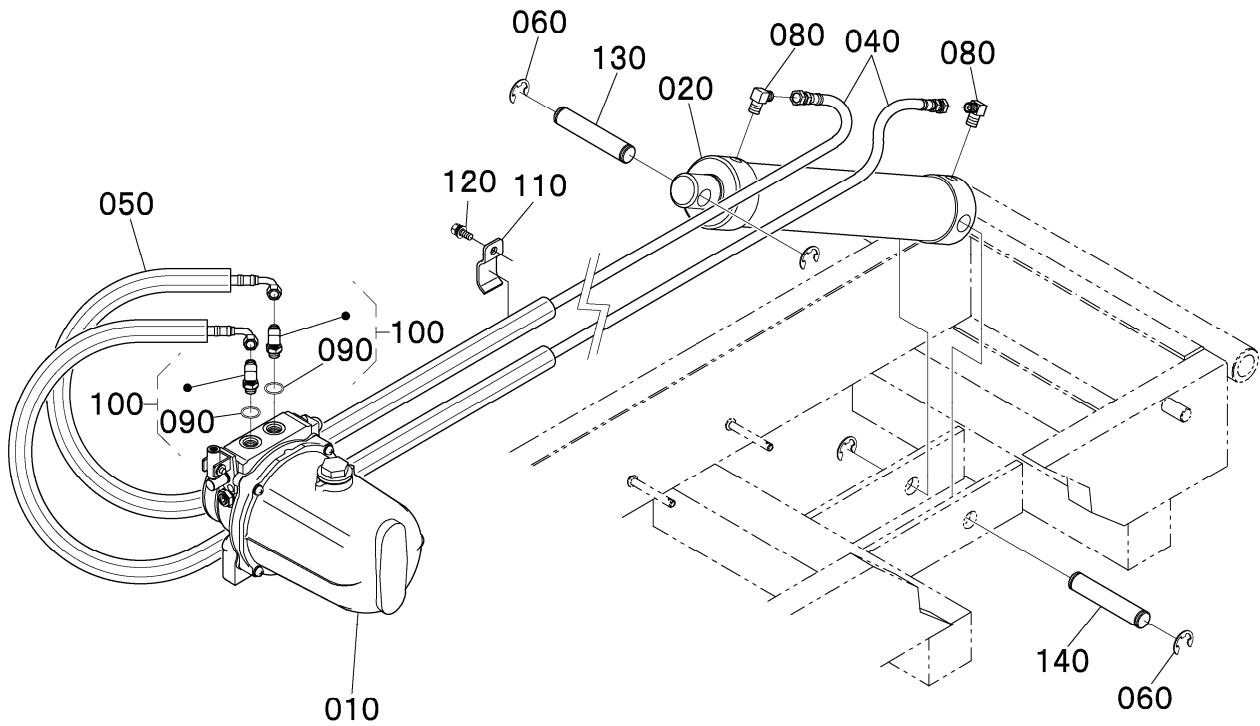

図番 REF. No.	品番 PARTS No.	部品名称	PARTS NAME	数量		互換性 I. C.	備考 REMARKS
				Q'	TY/S. No.		
010	YPIK8-2R302	ユアツユニット (K82R)	HYDRAULIC PUMP		A		
020	W7010-B0300	ユアツシリンダー	CYLINDER, DUMP				
030	- - -	ブランク	BLANK				
040	W7230-03000	タンクシリンダーホース	HOSE, CYLINDER				
050	W6551-52870	タンクシリンダーホースカバー	TUBE, VINYL				
060	04613-50150	Eピン 15	CIR-CLIP (E)				
070	- - -	ブランク	BLANK				
080	W7110-14014	エルボ	ELBOW				
090	04810-00110	Oリング P-11	O-RING				
100	W7100-14214	アダプター Oリング P-11仕様	ADAPTER, HOSE				
110	H8700-64311	タンクシリンダーホースメカネ	CLAMP	2/	130718		
110	H253Y-64310	タンクシリンダーホースクランプ	CLAMP	2/	150862 ~	≠	
120	W9301-00816	3径ボルト M8x16	BOLT	2/	130718		
120	W9401-70616	フランジボルト M6x16	BOLT	2/	150862 ~	≠	
130	W6206-92000	シリンダートリツケクサキ	PIN, CYLINDER				
140	W6210-02000	シリンダートリツケクサキ	PIN, CYLINDER				

⇔ Interchangeable; ≠ not interchangeable; ← new for old; → old for new

Fig. 10 HST・オイルタンク [HST, OIL TANK]

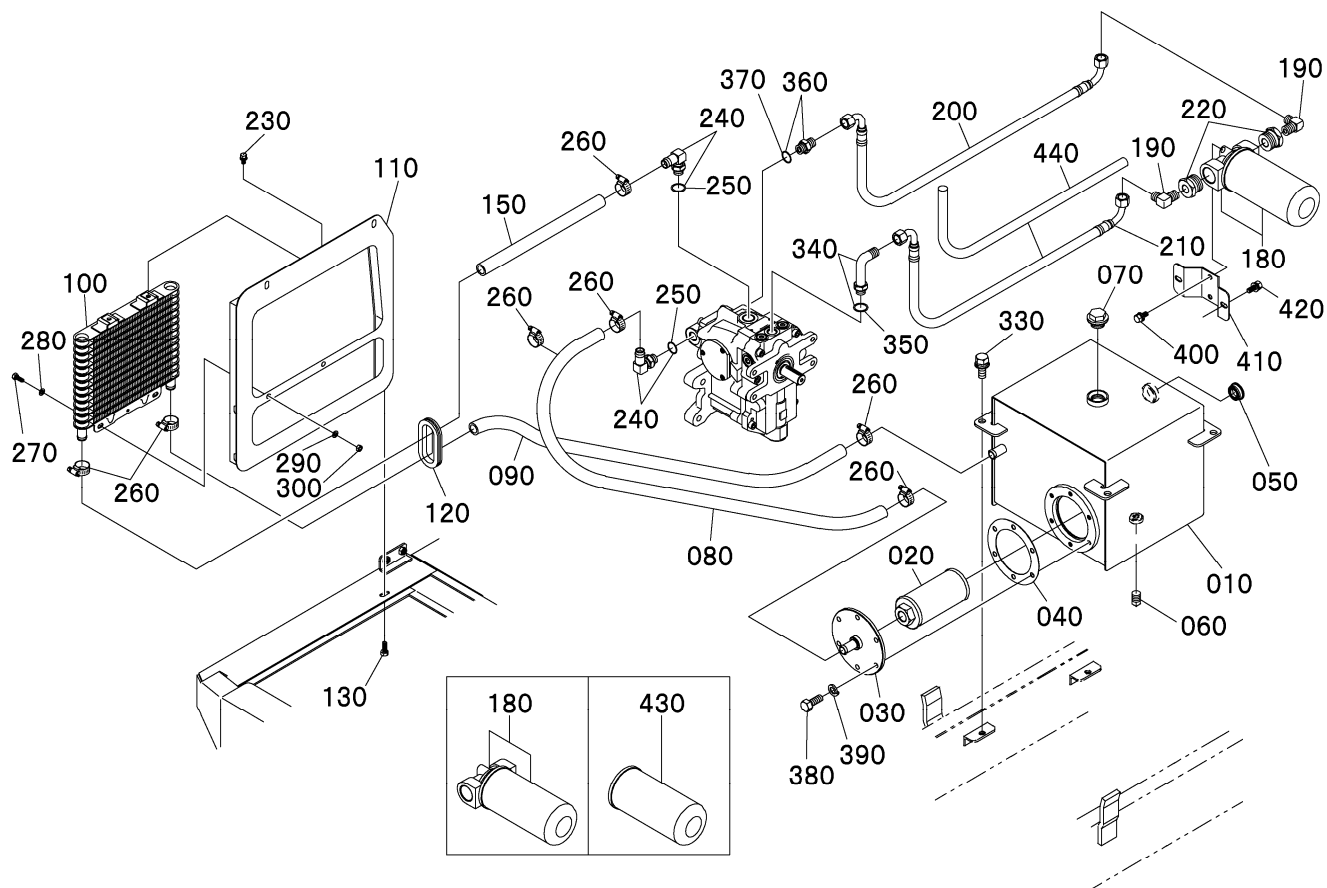

図番 REF. No.	品番 PARTS No.	部品名称	PARTS NAME	数量	互換性 I. C.	備考 REMARKS
				Q'TY/S. No. A		
010	H647Z-63111	HSTタンク	TANK, HST OIL	1		
020	H8420-63160	サクションストレーナ	STRAINER, SUCTION	1		
030	H8550-63170	サクションストレーナリツケ	COVER, STRAINER	1		
040	X0000-10849	パッキン	GASKET	1		
050	H6400-63150	HSTタンクオイルゲージ	GAUGE, OIL LEVEL	1		
060	06312-10020	HSTタンクドレンプラグ	PLUG, DRAIN	1		
070	H6400-63140	HSTタンクチュウコセシ	PLUG, OIL FILLER	1		
080	H8700-63340	サクションホース	HOSE, SUCTION	1		
090	H647Z-63350	リターンホース	HOSE 2	1		
100	68308-64110	オイルクーラ	OIL COOLER	1		
110	H647Z-41551	ラジエータダクト	DUCT, RADIATOR	1		
120	H8700-46710	グロメット アナキ 49x99	GROMMET	1		
130	W9301-00816	3トンボルト M8x16	BOLT	4		
140	- - -	ブランク	BLANK	-		
150	H8700-63340	ドレンホース	HOSE 3	1/091053		
150	H647Z-63360	ドレンホース	HOSE 3	1/091054~	⇔	
160	- - -	ブランク	BLANK	-		
170	- - -	ブランク	BLANK	-		
180	H8700-63180	HSTオイルフィルターアッシー	ASSY FILTER	1		
190	W7110-38038	HSTオイルフィルターアダプター	ADAPTER	2		
200	W7204-41100	チャージホーストコネクタ	HOSE 4	1		
210	H647Z-62910	HSTキョウコホース	HOSE 5	1		
220	H6420-63190	アダプター	ADAPTER	2		
230	W9301-00616	3トンボルト M6x16	BOLT	2		
240	H6470-62211	チャージホースキョウコホースアダプター	ADAPTER	2		
250	04811-00180	Oリング P-18	O-RING	2		
260	H8700-63410	HSTホースバンド	BAND	7		
270	01053-50616	ボルト M6x16	BOLT	2		
280	04013-60060	ヒラワッシャ M6	WASHER, PLAIN	2		
290	04512-60060	スプリングワッシャ M6	WASHER, SPRING	2		

⇔ Interchangeable; ≠ not interchangeable; ← new for old; → old for new



Fig. 10 HST・オイルタンク [HST, OIL TANK]

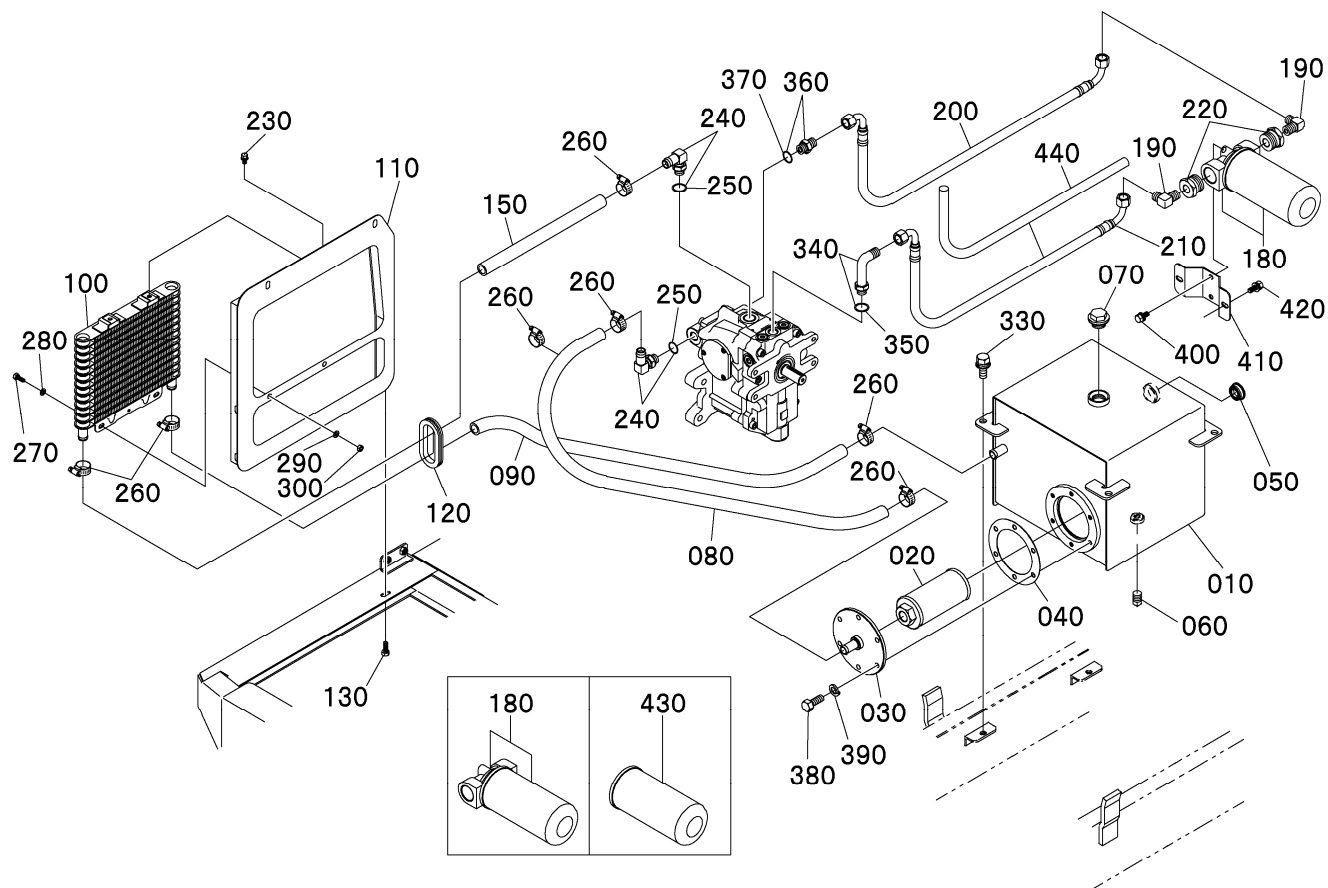

図番 REF. No.	品番 PARTS No.	部品名称	PARTS NAME	数量		互換性 I. C.	備考 REMARKS
				Q'	TY/S. No.		
300	02056-50060	ナット M6	NUT	A	2		
310	- - -	ブランク	BLANK	-	-		
320	- - -	ブランク	BLANK	-	-		
330	W9301-00820	3トンボルト M8x20	BOLT		4		
340	H647Z-62210	HSTキューキューホートアダプター	ADAPTER		1		
350	04811-00140	Oリング P-14	O-RING		1		
360	W7100-38238	アダプター	ADAPTER		1		
370	04811-00140	Oリング P-14	O-RING		1		
380	W9301-00816	3トンボルト M8x16	BOLT		6		
390	- - -	ブランク	BLANK	-	-		
400	W9301-00816	3トンボルト M8x16	BOLT		2		
410	H647Z-63210	オイルフィルターリツケ	STAY		1		
420	W9301-00820	3トンボルト M8x20	BOLT		2		
430	W8700-63010	エレメント ホンタイミ	ASSY ELEMENT		1		
440	W6551-50455	コルゲートチューブ ケイ15 L=455	TUBE, VINYL		1		

⇔ Interchangeable; ≠ not interchangeable; ← new for old; → old for new

Fig. 11 副変速レバー[SPEED CHANGE LEVER]

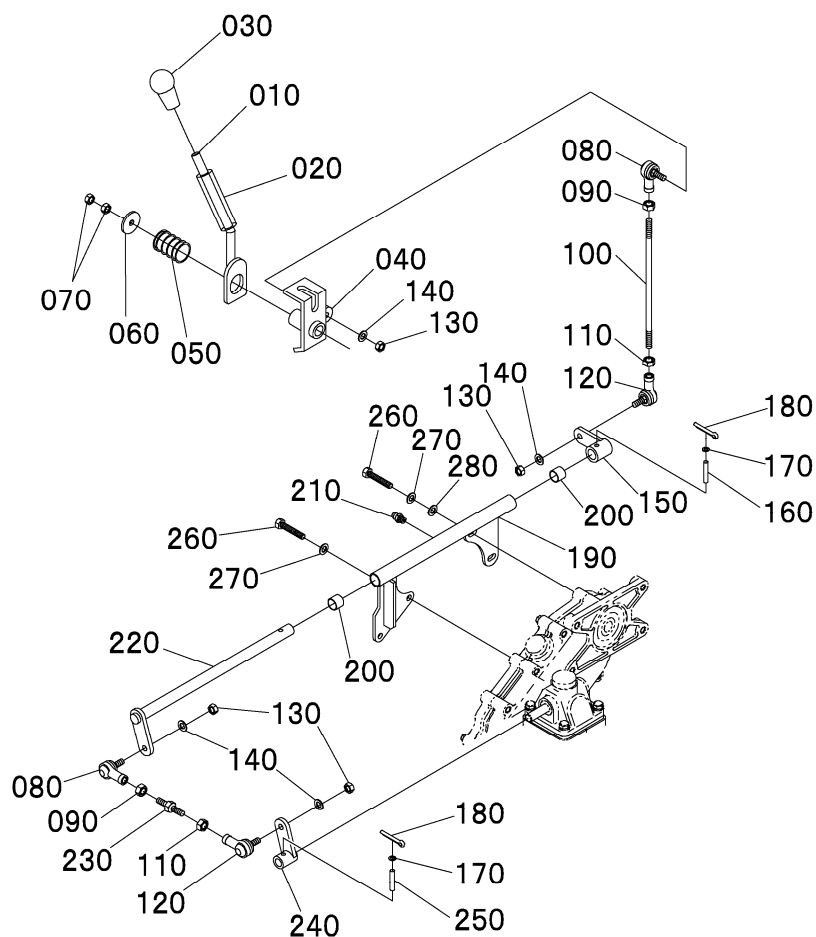

図番 REF. No.	品番 PARTS No.	部品名称	PARTS NAME	数量	互換性 I. C.	備考 REMARKS
				Q' TY/S. No. A		
010	H647Z-35911	フクハンソクレバ -	LEVER, SPEED CHANGE 1	1		
020	H647Z-35910	フクハンソクレバ -ホース L=150mm	HOSE, RUBBER	1		
030	H813Y-35120	レバ -ゲ リップ	GRIP, RUBBER	1		
040	H647Z-35660	フクハンソクレバ -ジ ャウケ	LEVER, SPEED CHANGE 2	1		
050	W6145-22000	フクハンソクレバ - オサエハ ネ	SPRING	1		
060	H647Z-35691	フクハンソクレバ - オサエハ ネサ ガ ネ	WASHER, PLAIN	1		
070	02052-50080	ナットウサガ タ M8	NUT	2		
080	W6531-01081	リンクホ -ル ミキ	BALL, LINK RH	2		
090	02056-50080	ナット M8	NUT	2		
100	H6470-35670	フクハンソクレバ -ロッド (L=375mm)	ROD 2	1		
110	W9001-01408	ヒタ リネジ ナット M8	NUT	2		
120	W6531-01082	リンクホ -ル ヒタ リ	BALL, LINK LH	2		
130	W9092-01408	ナイロナット M8	U NUT	4		
140	04512-60080	スプ リング ワッシャ M8	WASHER SPRING	4		
150	H6470-35620	フクハンソク レバ -ガ フリンクロッド トリツケ	ARM, LINK C	1		
160	05411-00625	ロ -ルピ ン 6x25	ROLL PIN	1		
170	04013-60030	ヒラワッシャ M3 (ロ -ルピ ンヨウ)	WASHER, PLAIN	1		
180	05511-50330	ワリピ ン 3x30	SPLIT PIN	1		
190	H6470-35640	フクハンソク リンクジ ャウケ	STAY, SPEED CHANGE LEVER	1		
200	08511-01615	ブ ッシュ	BUSH	2		
210	W6540-06100	グ リスニツブル M6	NIPPLE, GREASE	1		
220	H647Z-35630	フクハンソク リンクロッド トリツケ	ARM, LINK F	1		
230	X0000-14752	フクハンソクレバ -ロッド (L=50mm)	ROD 1	1		
240	H647Z-35650	フクハンソク ミツシヨウガ フリンクロッド トリツケ	ARM, LINK G	1		
250	05411-00525	ロ -ルピ ン 5x25	ROLL PIN	1		
260	01053-50845	ボ ルト M8x45	BOLT	4		
270	04512-60080	スプ リング ワッシャ M8	WASHER SPRING	4		
280	04013-60080	ヒラワッシャ M8	WASHER PLAIN	2		

⇔ interchangeable; ≠ not interchangeable; ← new for old; → old for new

Fig. 12 ダンプレバー[DUMP LEVER]

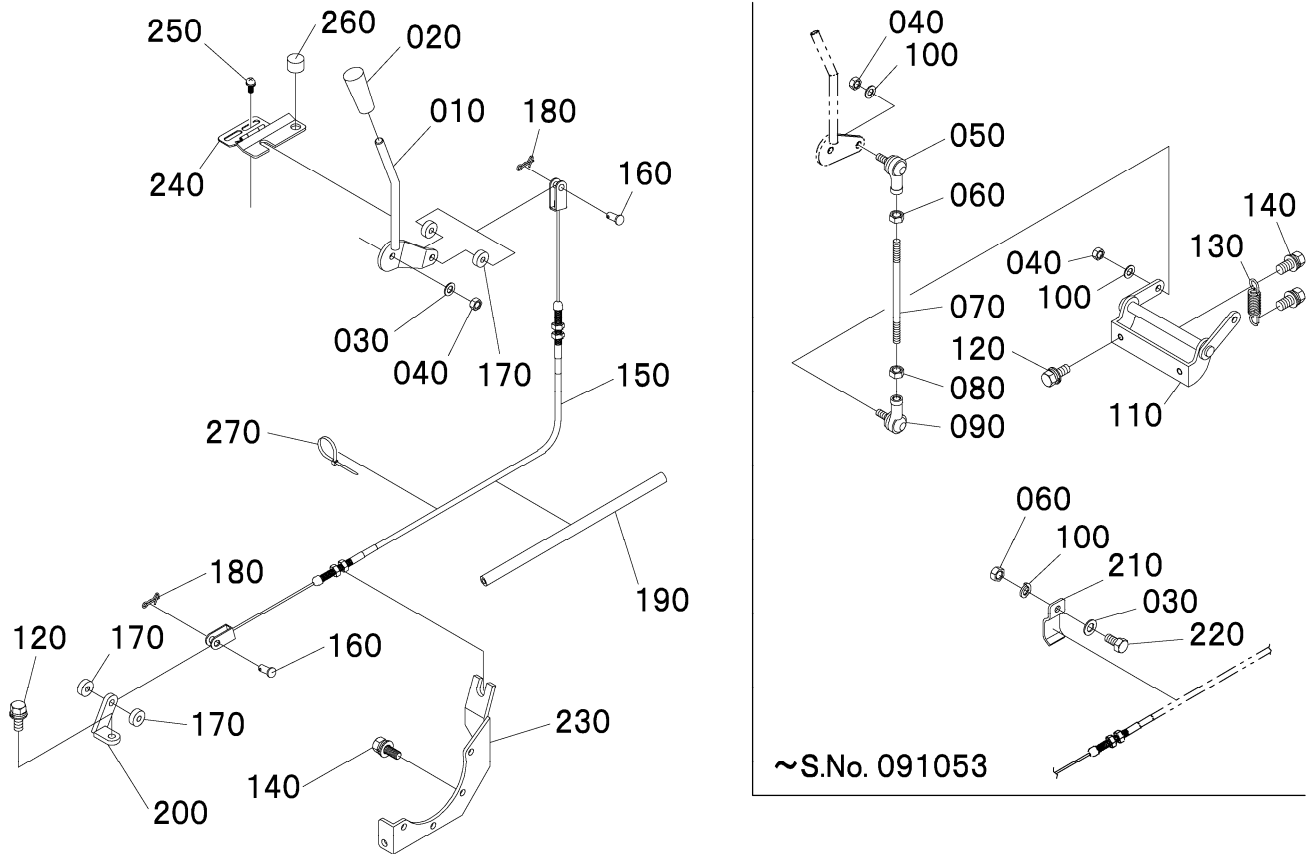

図番 REF. No.	品番 PARTS No.	部品名称	PARTS NAME	数量	互換性 I. C.	備考 REMARKS
				Q' TY/S. No. A		
010	H6470-36110	ダンプレバー	LEVER, DUMP	1/~091053		
010	H6470-36111	ダンプレバー	LEVER, DUMP	1/091054~	≠	
020	H8500-33120	グリップ (アカ)	GRIP	1		
030	04013-60080	ヒラワッシャ M8	WASHER PLAIN	2/~091053		
030	04013-60080	ヒラワッシャ M8	WASHER PLAIN	1/091054~		
040	W9092-01408	ナロソナツ M8	U NUT	3/~091053		
040	W9092-01408	ナロソナツ M8	U NUT	1/091054~		
050	W6531-01081	リンクボール ミキ	BALL, LINK RH	1/~091053		
060	02056-50080	ナツ M8	NUT	2/~091053		
070	H647Z-36520	ダンプレバーリンクロツ (L=150mm)	ROD 1	1/~091053		
080	W9001-01408	ヒタリネジナツ M8	NUT	1/~091053		
090	W6531-01082	リンクボール ヒタリ	BALL, LINK LH	1/~091053		
100	04512-60080	スプリングワッシャ M8	WASHER SPRING	3/~091053		
110	H647Z-36510	ダンプレバーリンク	ARM, LINK H	1/~091053		
120	W9301-00820	ソソボルト M8x20	BOLT	3/~091053		
120	W9301-00820	ソソボルト M8x20	BOLT	1/091054~		
130	W6009-12000	ダンプレバー戻シバネ	SPRING, RETURN	2/~091053		
140	W9301-00816	ソソボルト M8x16	BOLT	6/~091053		
140	W9301-00816	ソソボルト M8x16	BOLT	4/091054~		
150	W0180-57000	ダンプレバーコントロールケーブル	WIRE, DUMP LEVER	1/~091053		
150	W0150-57000	ダンプレバーコントロールケーブル	WIRE, DUMP LEVER	1/~160939	≠	
150	W0150-57003	ダンプレバーコントロールケーブル	WIRE, DUMP LEVER	1/160940~	※	150・160・170・270セットコトカアリ
160	W6562-10825	アツマツキピン 8x25 プッシュピンヨウ	PIN, JOINT	2/~160939		
160	W6561-10818	アツマツキピン 8x18	PIN, JOINT	2/160940~	≠	
170	H6400-45210	クッションソソ 7x20-7	CUSHION	4/~160939		
170	04013-60080	ヒラワッシャ M8	WASHER PLAIN	4/160940~	≠	
180	W9901-01008	アルヒソソナツメツキ M8	R PIN	2		
190	W6550-71480	コルゲートチューブ L=1480mm	TUBE, VINYL	1/~091053		
190	W6550-71155	コルゲートチューブ L=1155mm	TUBE, VINYL	1/091054~	≠	
200	H6470-36170	ユツソツトソツダレバ	PLATE, DUMP LEVER	1		

⇔ interchangeable; ≠ not interchangeable; ← new for old; → old for new

Fig. 12 ダンプレバー[DUMP LEVER]

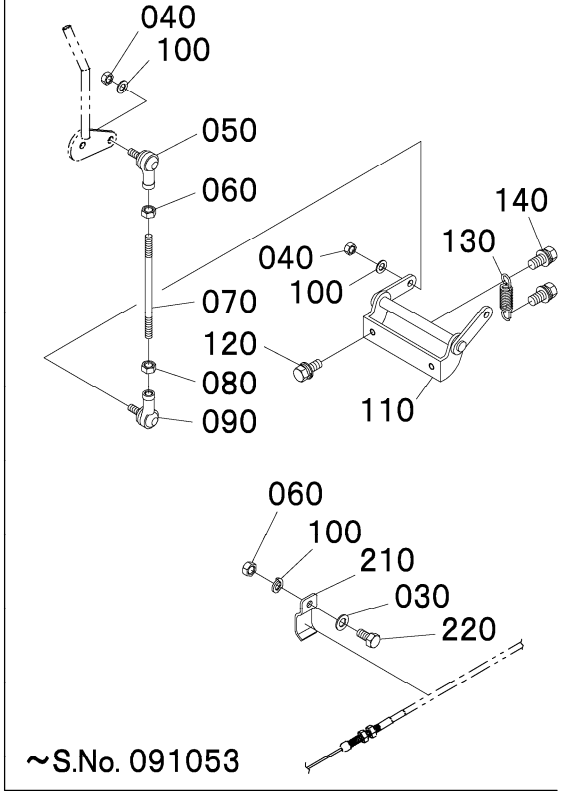
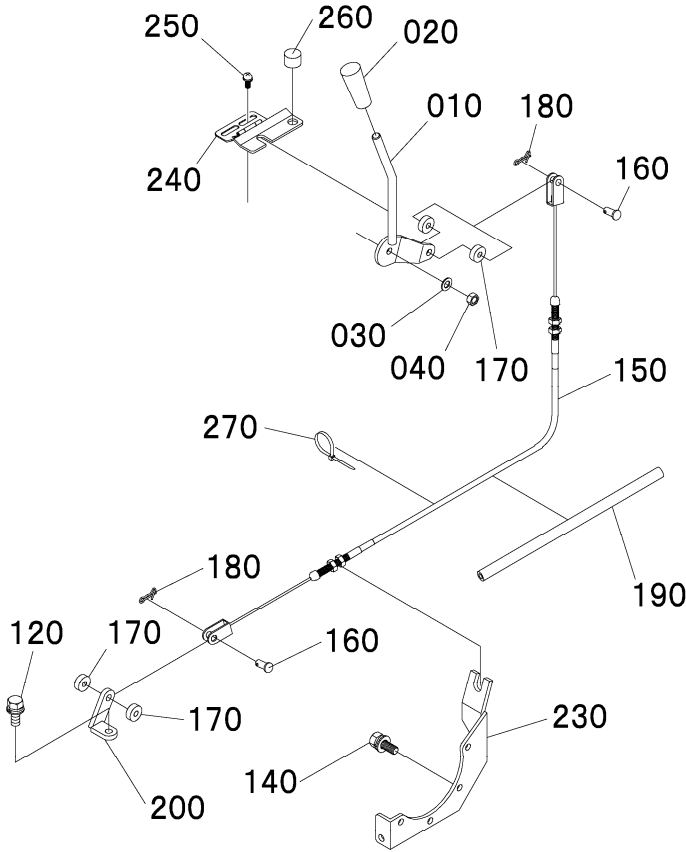

図番 REF. No.	品番 PARTS No.	部品名称	PARTS NAME	数量	互換性 I. C.	備考 REMARKS
				Q' TY/S. No. A		
210	H8700-64311	コントロールケ-ブル トカゲ	CLAMP	1/~091053		
220	W9301-00820	3ツボルト M8x20	BOLT	1/~091053		
230	H6470-61121	エアユニットバ-ルハリ	SUPPORT, PUMP	1		
240	H642Y-36150	ダ-ンプレバ-ロックカサケ	LOCK, DUMP LEVER	1		
250	W93A2-00616	3ツネジ M6x16 (ブラック)	BOLT	2		
260	B3120-31210	ストップ-ゴム	RUBBER, STOPPER	1		
270	S225Z-46910	ワイヤ-バンド	CLAMP	1/160940~		

↔ Interchangeable; ≠ not interchangeable; ← new for old; → old for new

Fig. 13 荷台[BODY]

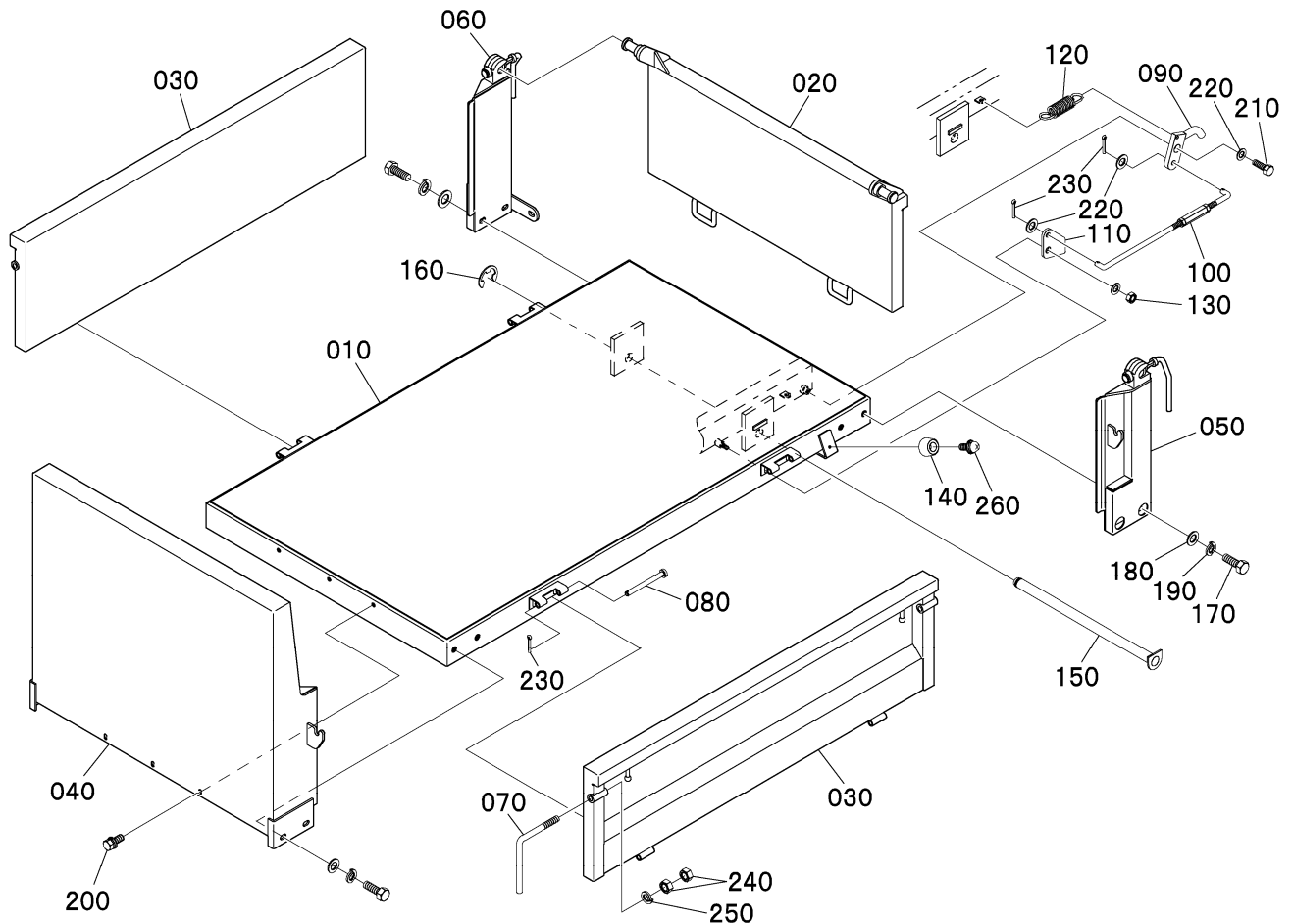

図番 REF. No.	品番 PARTS No.	部品名称	PARTS NAME	数量		互換性 I. C.	備考 REMARKS
				Q	TY/S. No.		
010	H6490-71110	ニダ イ	DUMP, BODY	1	A		
020	H6400-71410	マイト ア	DOOR, FRONT	1			
030	H6400-71310	ヨコ ア	DOOR, SIDE	2			
040	H6490-71210	ニダ イウシロク	DUMP REAR	1			
050	H6400-71511	ニダ イシチュウク ミキ	SUPPORT, DOOR R	1			
060	H6400-71520	ニダ イシチュウク ヒダリ	SUPPORT, DOOR L	1			
070	H8600-71330	ト アハトル	LEVER, DOOR	4			
080	H8210-71340	ト アトリツケヒン	PIN, DOOR	4			
090	H8600-71120	マイト アカイイツメ	HOOK, DOOR	2			
100	H8600-71130	マイト アカイイロツト	ROD, DOOR	2			
110	X0000-05413	マイト アカイイロツト トリツケ	SUPPORT, ROD	2			
120	W6004-11010	マイト アカイイロツト シハネ	SPRING, RETURN	2			
130	W9092-01408	ナイロンナット M8	U NUT	2			
140	X0000-15672	ト アストッパ -ゴム	RUBBER, STOPPER	2			
150	H6400-71170	ニダ イシテツク	SHAFT, BODY	1			
160	04613-50190	ピン 19	CIR-CLIP (E)	1			
170	01053-51225	ボルト M12x25	BOLT	10			
180	04013-60120	ヒラワッシャ M12	WASHER PLAIN	10			
190	04512-60120	スプリング ワッシャ M12	WASHER SPRING	10			
200	W9301-00820	3トンボルト M8x20	BOLT	3			
210	01053-50816	ボルト M8x16	BOLT	2			
220	04013-60080	ヒラワッシャ M8	WASHER PLAIN	8			
230	05511-52520	フリピン 2.5x20	SPLIT PIN	8			
240	02056-50120	ナット M12	NUT	8			
250	04512-60120	スプリング ワッシャ M12	WASHER SPRING	4			
260	W93A1-00616	3トンネジ M6x16	BOLT	2			

⇔ Interchangeable; ≠ not interchangeable; ← new for old; → old for new

Fig. 14 転輪[IDLER WHEEL]

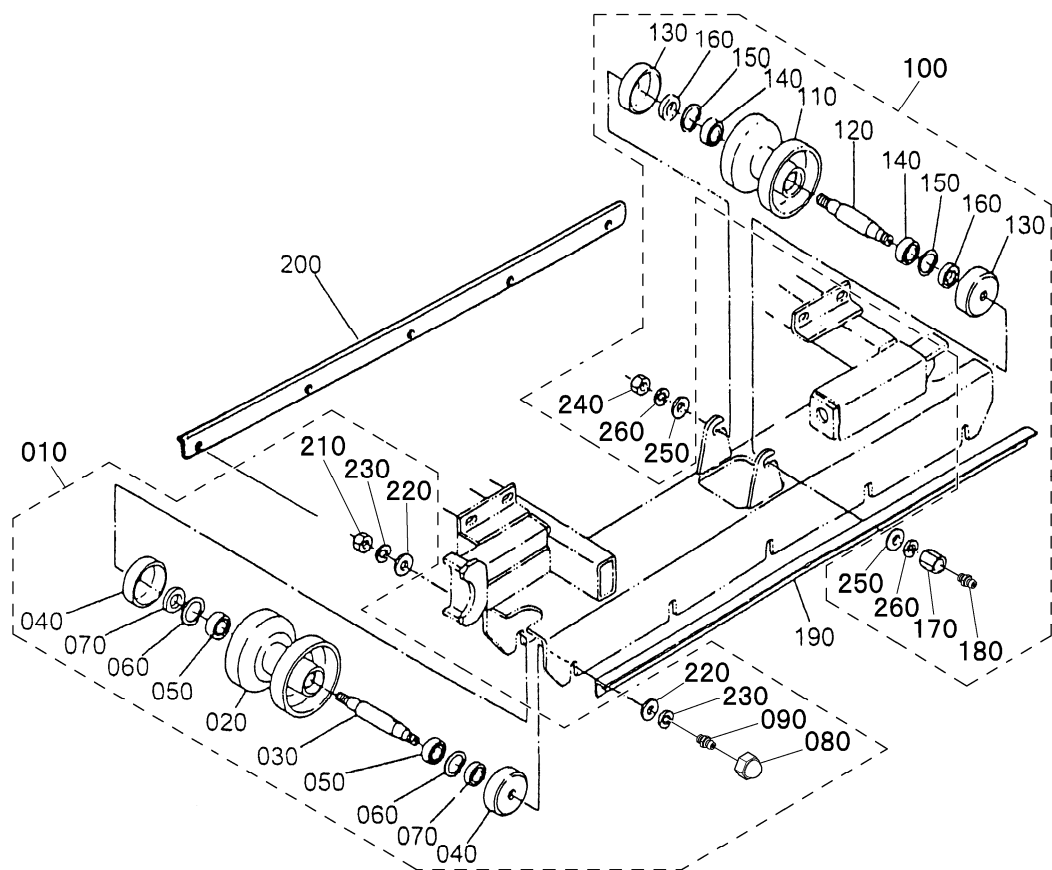

図番 REF. No.	品番 PARTS No.	部品名称	PARTS NAME	数量	互換性 I. C.	備考 REMARKS
				Q' TY/S. No.		
010	H6300-22300	カブテンリンアッシー	ASSY WHEEL, IDLER UNDER	10		
020	---	カブテンリンホイール	WHEEL, IDLER UNDER	10		☆シユツカフカ
030	H6300-22320	カブテンリンシャフト	SHAFT, IDLER WHEEL	10		
040	H6300-22340	ホウジンカバー	COVER, DUST	20		
050	08101-06204	ベアリング	BEARING, BALL	20		
060	04612-00200	チェン 20	RING, SNAP	20		
070	H6300-22360	オイルシール	SEAL, OIL	20		
080	H8610-22380	ナット M16	NUT	10		
090	W6540-06100	グリスニップル M6	NIPPLE, GREASE	10		
100	H8500-22500	ジョブテンリンアッシー	ASSY WHEEL, IDLER UPPER	2		
110	---	ジョブテンリン	WHEEL, IDLER UPPER	2		☆シユツカフカ
120	H4300-22320	ジョブテンリンシャフト	SHAFT, IDLER UPPER	2		
130	X0000-15880	ホウジンカバー	COVER, DUST	4		
140	08111-06004	ベアリング	BEARING, BALL	4		
150	04611-00420	チェン 42 (アキウ)	RING, SNAP	4		
160	W5042-04206	オイルシール	SEAL, OIL	4		
170	X0000-14363	ナット M14	NUT	2		
180	W6540-06100	グリスニップル M6	NIPPLE, GREASE	2		
190	H6400-21212	カブテンホウワクミキ	HOLDER, ROLLER R	1		
200	H6400-21222	カブテンホウワクヒダリ	HOLDER, ROLLER L	1		
210	02056-50160	ナット M16	NUT	10		
220	04013-60160	ヒラワッシャ M16	WASHER PLAIN	10		
230	04512-60160	スプリングワッシャ M16	WASHER SPRING	10		
240	02056-50140	ナット M14	NUT	2		
250	04013-60140	ヒラワッシャ M14	WASHER PLAIN	2		
260	04512-60140	スプリングワッシャ M14	WASHER SPRING	2		

⇔Interchangeable; ≠not interchangeable; ←new for old; →old for new

Fig. 15 クローラ [RUBBER CRAWLER]

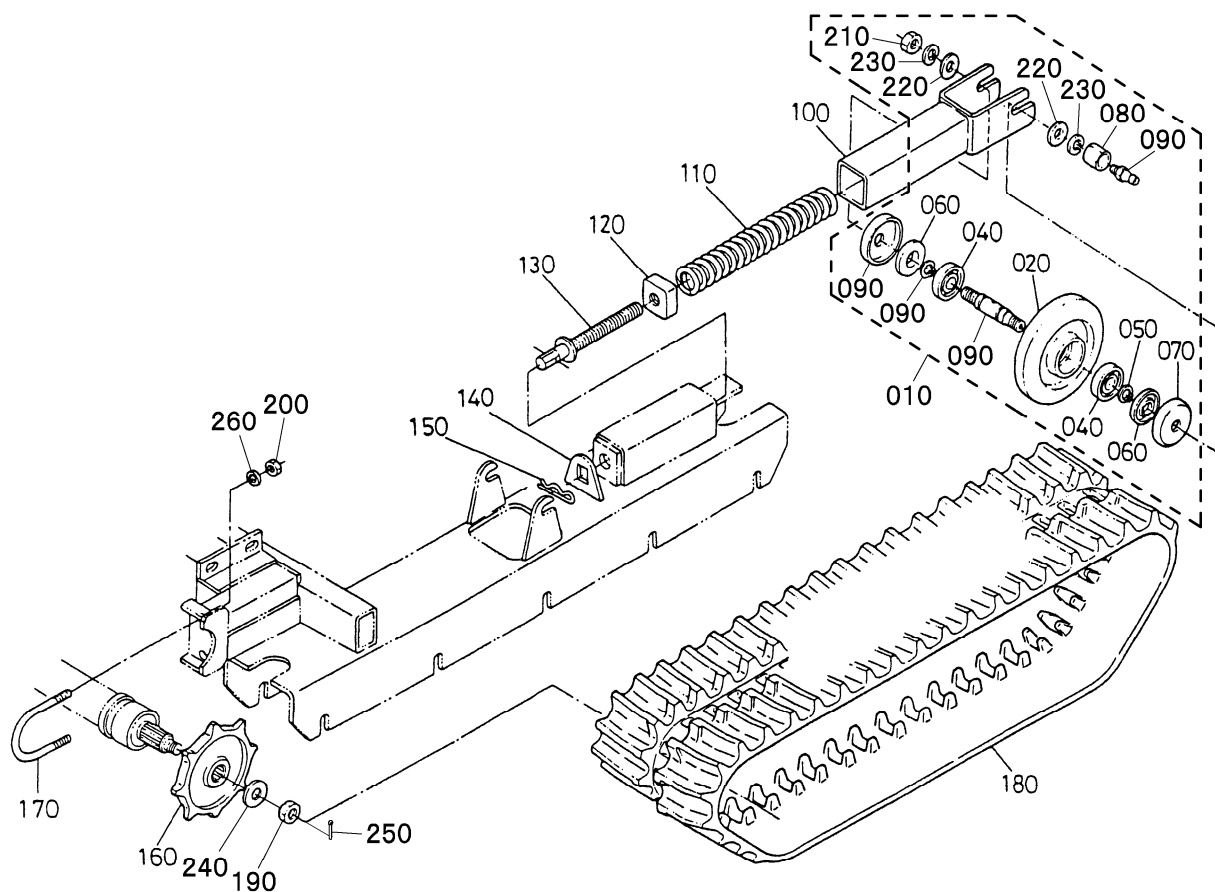

図番 REF. No.	品番 PARTS No.	部品名称	PARTS NAME	数量	互換性 I. C.	備考 REMARKS
				Q' TY/S. No.		
010	H8500-22201	クローラテンションローラASSY	ASSY ROLLER, TENSION	2		
020	---	クローラテンションローラ	ROLLER, TENSION	2		☆シユツカフカ
030	H8500-22220	クローラテンションローラシヤク	SHAFT, ROLLER HOLDER	2		
040	08111-06304	ベアリング	BEARING, BALL	4		
050	04612-00200	チェン 20	RING, SNAP	4		
060	W5042-05208	オイルシール	SEAL, OIL	4		
070	X0000-15880	ホウチンカバー	COVER, DUST	4		
080	H8130-21340	ナット M16	NUT	2		
090	W6540-06100	グリスニップル M6	NIPPLE, GREASE	2		
100	X0000-15882	クローラテンション	TENSION, CRAWLER	2		
110	W6118-5E000	クローラテンションスプリング	SPRING, TENSION	2		
120	X0000-15885	クローラテンションナット	NUT	2		
130	M8310-21320	クローラテンションボルト	BOLT, CRAWLER TENSION	2		
140	H8700-21350	ストッパ	STOPPER	2		
150	X00WB-12021	ストッパボルト	STOPPER, BOLT	2		
160	M8200-11131	スプロケット	SPROCKET	2		
170	H6300-11140	Uボルト	U-BOLT	2		
180	YCB23-05000	ゴムクローラ	CRAWLER, RUBBER	2		
190	02252-50160	ミソツキナット M16	NUT	2		
200	W9092-01410	ナット M10	U NUT	4		
210	02056-50160	ナット M16	NUT	2		
220	04013-60160	ヒラワッシャ M16	WASHER, PLAIN	2		
230	04512-60160	スプリングワッシャ M16	WASHER SPRING	2		
240	Y01N0-01080	平ワッシャ M16	WASHER, PLAIN	2		
250	05511-50430	ワッシャ 4x30	SPLIT PIN	2		
260	04512-60100	スプリングワッシャ M10	WASHER SPRING	2		

⇔Interchangeable; ≠not interchangeable; ←new for old; →old for new

Fig. 24 燃料タンク [FUEL TANK]

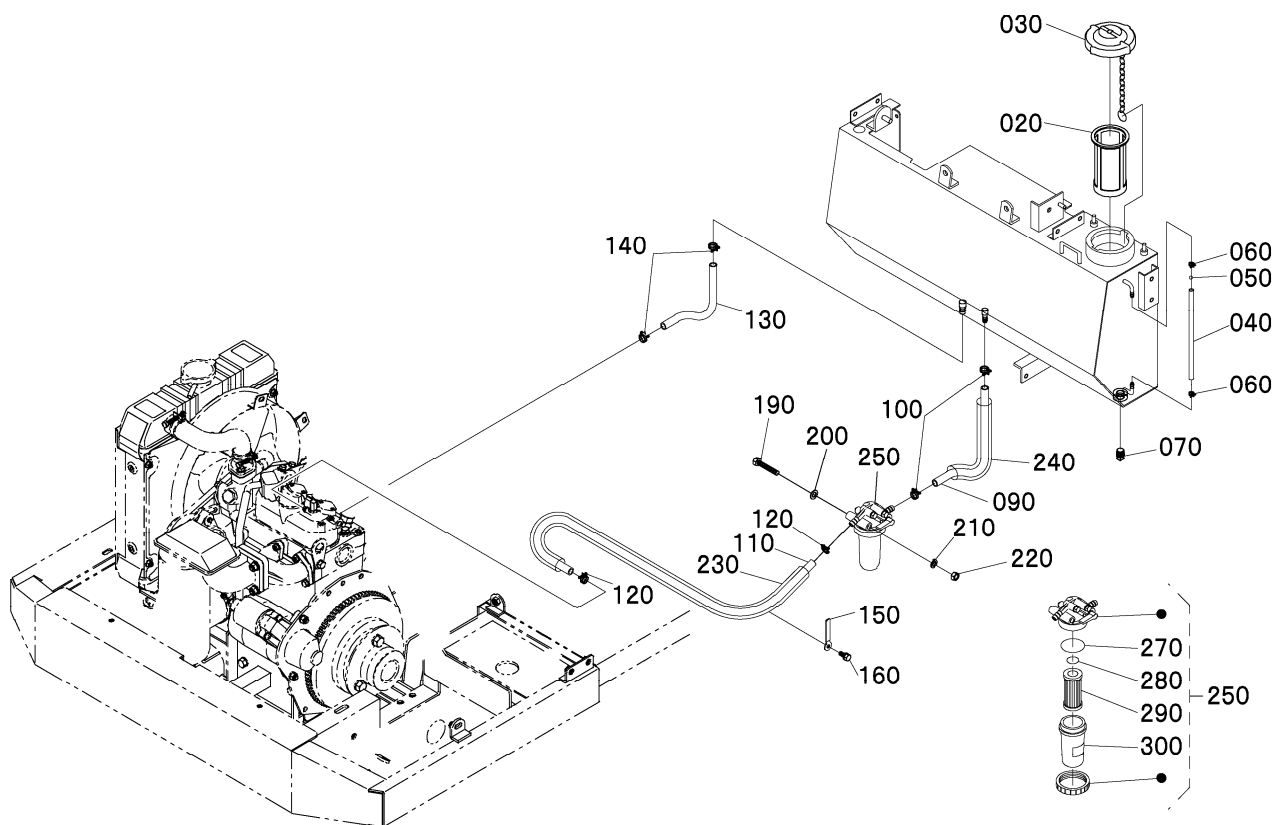

図番 REF. No.	品番 PARTS No.	部品名称	PARTS NAME	数量		互換性 I. C.	備考 REMARKS
				Q'	TY/S. No.		
010	- - -	ブランク	BLANK	-	A		
020	H8500-51160	キュウコウストレーナ	STARAINER, FUEL	1			
030	H8500-51150	キュウコウキャップ	CAP, FUEL TANK	1			
040	H647Z-51210	ネリョウゲージホース(L=208mm)	HOSE, FUEL GAUGE	1			
050	H6400-51260	ネリョウゲージウキダマ	FLOAT, FUEL GAUGE	1			
060	H8610-51250	ホースバンド	BAND, HOSE	2			
070	06312-10020	ネリョウタンクドレンプラグ	PLUG, DRAIN	1			
080	- - -	ブランク	BLANK	-			
090	09661-71370	ネリョウホース1(L=1370mm)	TUBE, FUEL 1	1			
100	14911-42750	パイプクリップ	CLIP, PIPE	2			
110	09661-70750	ネリョウホース2(L=750mm)	TUBE, FUEL 2	1			
120	14911-42750	パイプクリップ	CLIP, PIPE	2			
130	09661-41150	ネリョウホース3(L=1150mm)	TUBE, FUEL 3	1			
140	14971-42570	パイプクリップ	CLIP, PIPE	2			
150	H4310-55160	コードクランプ	CLAMP	1			
160	W9301-00816	3トンボルト M8x16	BOLT	2			
170	- - -	ブランク	BLANK	-			
180	- - -	ブランク	BLANK	-			
190	01053-50870	ボルト M8x70	BOLT	1			
200	04013-60080	ヒラワッシャ M8	WASHER PLAIN	1			
210	04512-60080	スプリングワッシャ M8	WASHER SPRING	1			
220	02056-50080	ナット M8	NUT	1			
230	H647Z-51420	ホコホース2	TUBE, VINYL	1			
240	H647Z-51410	ホコホース1	TUBE, VINYL	1			
250	1G313-43010	ネリョウフィルタアッ	ASSY, FILTER FUEL	1			
260	- - -	ブランク	BLANK	-			
270	1G313-43650	フィルタOリング	O RING	1			
280	1G313-43570	フィルタキャップOリング	O RING	1			
290	1G313-43560	エレメントアッ	ASSY, ELEMENT	1			
300	1G313-43100	フィルタキャップアッ	ASSY, CUP FILTER	1			

⇔ Interchangeable; ≠ not interchangeable; ← new for old; → old for new



Fig. 25 電装品[WIRE HARNESS, METER, SWITCH, BATTERY]

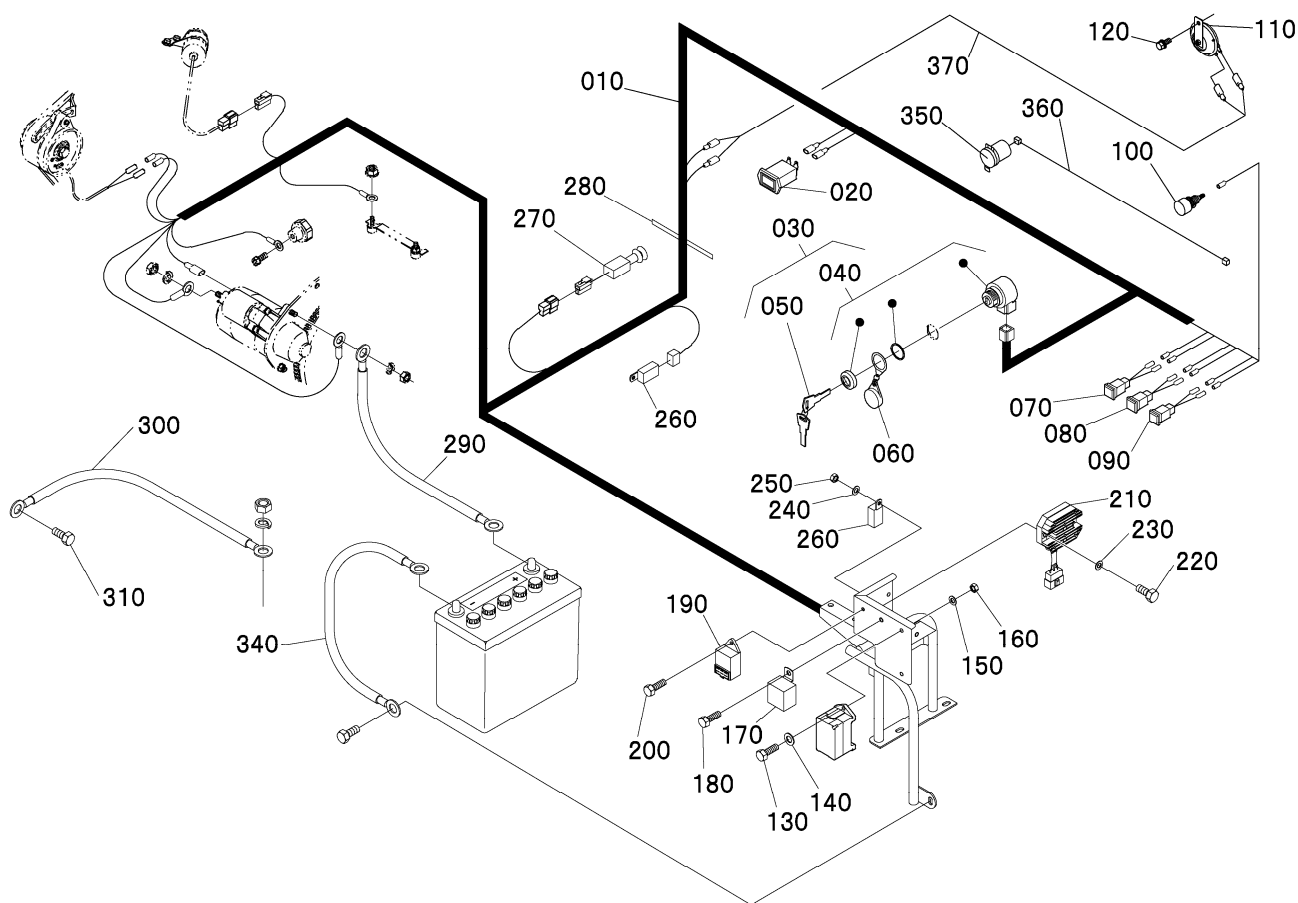

図番 REF. No.	品番 PARTS No.	部品名称	PARTS NAME	数量	互換性 I. C.	備考 REMARKS
				Q' TY/S. No. A		
010	H647Z-55112	ワイヤーハーネス	WIRE HARNESS	1		
020	B7020-56460	アワーメーターASSY	METER, HOUR	1		
030	15248-6359-2	スタータスイッチASSY	ASSY SWITCH, STARTER	1		
040	6C040-5541-2	スタータスイッチ	SWITCH, STARTER	1		
050	15248-6370-0	キー(スターター)	KEY, STARTER	1		
060	54611-4112-0	スタータスイッチキャップ	CAP, STARTER SWITCH	1		
070	H8420-56430	グローランプ	LAMP, GLOW	1		
080	H8420-56410	バッテリーランプ	LAMP, BATTERY	1		
090	H8420-56440	オイルプレッシャーランプ	LAMP, OIL PRESSURE	1		
100	H851Z-56160	ホーンスイッチ	SWITCH, HORN	1		
110	H631Z-56710	ホーン	HORN	1/~091053		
110	RD809-5371-0	ホーン	HORN	1/091054~	←	
120	W9301-00616	3トンボルト M6x16	BOLT	1/~091053		
120	W9301-00816	3トンボルト M8x16	BOLT	1/091054~	≠	
130	01053-50616	ボルト M6x16	BOLT	2		
140	04013-60060	ヒラワッシャ M6	WASHER, PLAIN	2		
150	04512-60060	スプリングワッシャ M6	WASHER, SPRING	2		
160	02056-50060	ナット M6	NUT	2		
170	T0070-3141-0	ソレノイドタイマー	TIMER, SOLENOID	1		
180	W9301-00816	3トンボルト M8x16	BOLT	1		
190	15694-6599-0	ランプタイマー	TIMER, LAMP	1		
200	W9301-00616	3トンボルト M6x16	BOLT	1		
210	RP201-5371-0	レギュレーター	ASSY REGULATOR	1		
220	01053-50625	ボルト M6x25	BOLT	2		
230	04013-60060	ヒラワッシャ M6	WASHER, PLAIN	2		
240	04512-60060	スプリングワッシャ M6	WASHER, SPRING	2		
250	02056-50060	ナット M6	NUT	2		
260	H647Z-56210	ACリレー	RELAY	2		
270	H6470-56120	セーフティシフトスイッチ	SWITCH	1		
280	H647Z-46920	ケーブルストラップ	CLAMP	1		

⇔ Interchangeable; ≠ not interchangeable; ← new for old; → old for new

Fig. 25 電装品[WIRE HARNESS, METER, SWITCH, BATTERY]

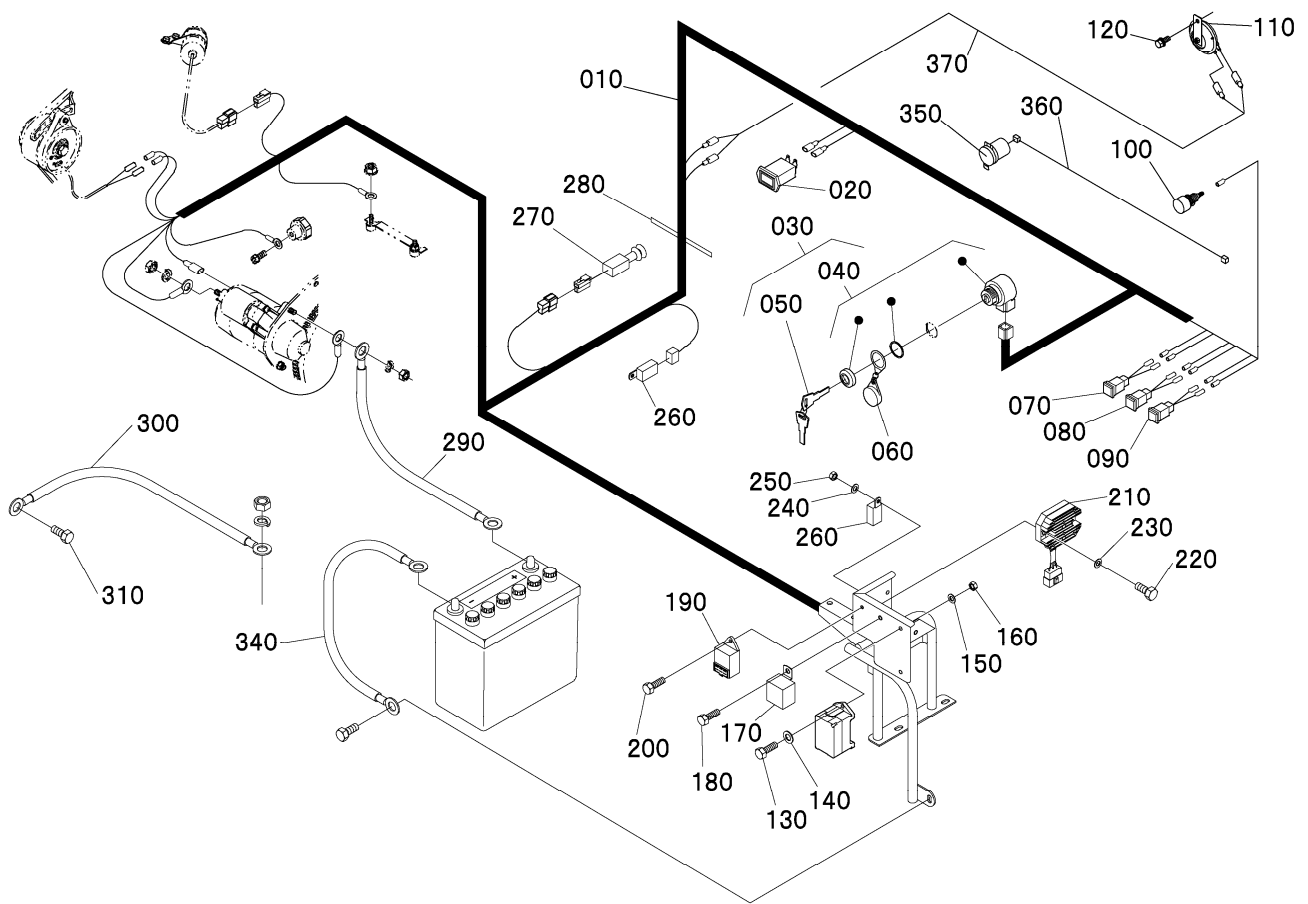

図番 REF. No.	品番 PARTS No.	部品名称	PARTS NAME	数量	互換性 I. C.	備考 REMARKS
				Q'TY/S. No. A		
290	W8009-54731	バッテリー+セ	CORD, BATTERY	1		
300	W8002-55220	エンジンアース	CORD, EARTH	1		
310	W9301-00816	3ヶ所ボルト M8x16	BOLT	1		
320	- - -	ブランク	BLANK	-		
330	- - -	ブランク	BLANK	-		
340	W8004-05420	バッテリー-セ	CORD, EARTH	1		
350	RC418-5345-0	ソケット	SOCKET	1/091054~		
360	H64A0-55150	ソケットセ	HARNESS, SOCKET	1/091054~		
370	H64A0-55140	ホーンセ	HARNESS, HORN	1/091054~		

Fig. 26 ラベル[LABEL]

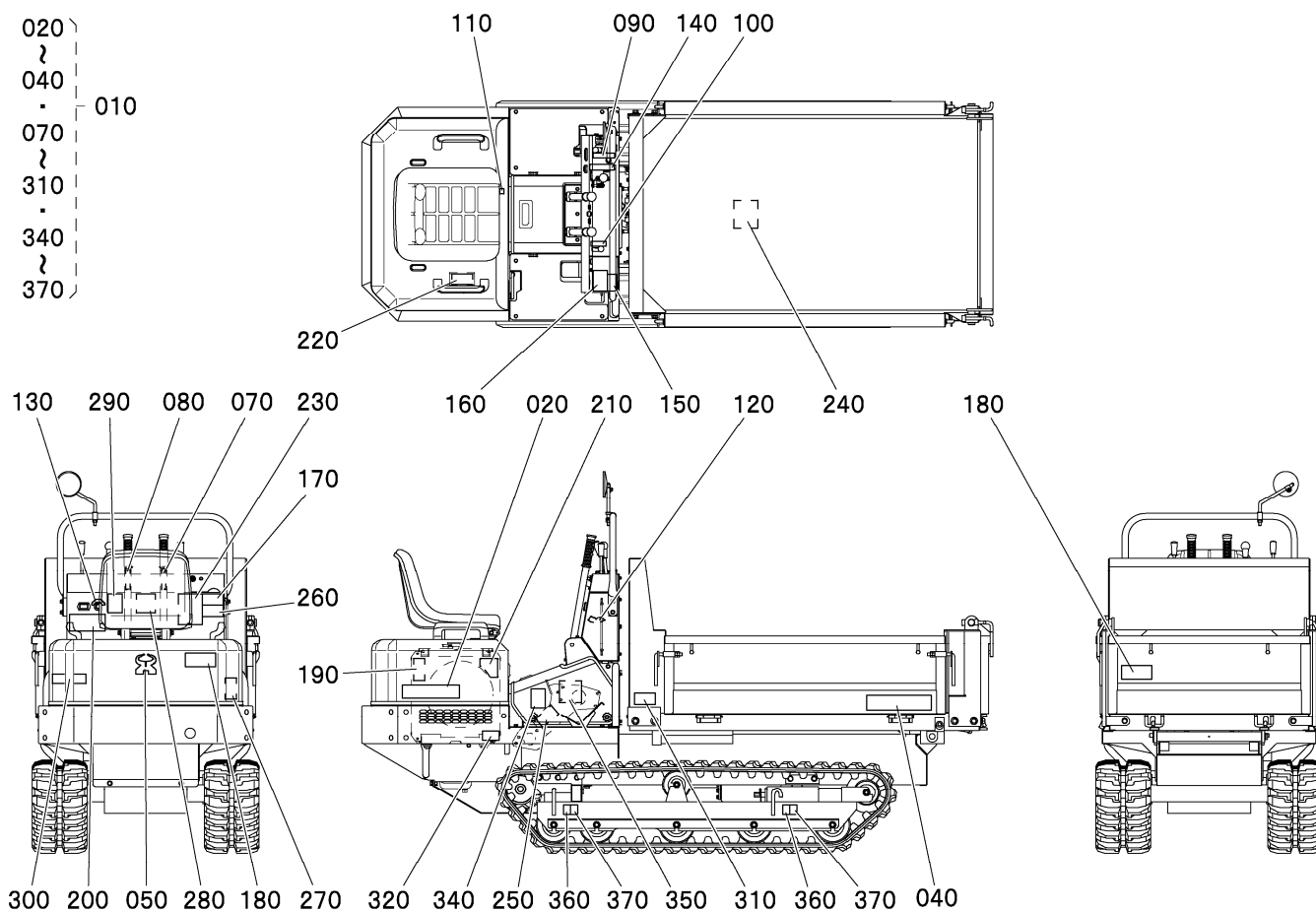

図番 REF. No.	品番 PARTS No.	部品名称	PARTS NAME	数量	互換性 I. C.	備考 REMARKS
				Q'TY/S. No. A		
010	H64C0-94000	ラベルASSY	LABEL, KIT	1		
020	H64C0-94510	カタキラベル	STRIPE	1		
030	- - -	ブランク	BLANK	-		
040	H642Y-94530	YAMAGUCHIラベル	STRIPE	2		
050	B7310-94620	WINBULLマーク	MARK	1		
060	- - -	ブランク	BLANK	-		
070	H6490-94080	センカイレベル R	LABEL	1		
080	H6490-94070	センカイレベル L	LABEL	1		
090	H6490-94090	ダンプラベル	LABEL, DUMP	1		
100	H6490-94180	アクセルラベル	LABEL, ACCELERATOR LEVER	1		
110	H8500-94162	エンジンテイルラベル	LABEL, ENGINE STOP	1		
120	H642Y-96610	ケイシャケイレベル	LABEL, LEVEL GAUGE	1		
130	11420-8752-0	キースイッチラベル	LABEL, KEY SWITCH	1		
140	H6490-94110	フクハソクラベル	LABEL, SPEED CHANGE	1		
150	88540-95030	かきげんラベル	LABEL, CAUTION	1		
160	RC461-5796-0	ケイコラベル	LABEL, FUEL	1		
170	86410-95640	ケイコクラベル	LABEL, CAUTION	1		
180	86410-95680	シンキュウキンラベル	LABEL, CAUTION	2		
190	86410-95650	ラジエータチューイルラベル	LABEL, CAUTION	1		
200	H6490-96550	シフトウヨウラベル	LABEL	1		
210	H6490-95670	ラジエータカテナチュウイルラベル	LABEL, CAUTION	1		
220	86410-95710	バッテリーチュウイルラベル	LABEL, CAUTION	1		
230	H640Z-95310	キュウシャメンチュウイルラベル	LABEL, CAUTION	1		
240	H641Y-95040	ダンプテンケンチュウイルラベル	LABEL, CAUTION	1		
250	86410-95670	カテナチュウイルラベル	LABEL, CAUTION	1		
260	86410-95610	リコエチュウイルラベル	LABEL, CAUTION	1		
270	86410-95620	ケーブルチュウイルラベル	LABEL, CAUTION	1		
280	88540-95060	ダンプチュウイルラベル	LABEL, CAUTION	1		
290	H8730-95320	サガミチハンソクキンラベル	LABEL, CAUTION	1		
300	88540-95460	サイズヒョウ	LABEL	1		

⇔ Interchangeable; ≠ not interchangeable; ← new for old; → old for new

Fig. 26 ラベル[LABEL]

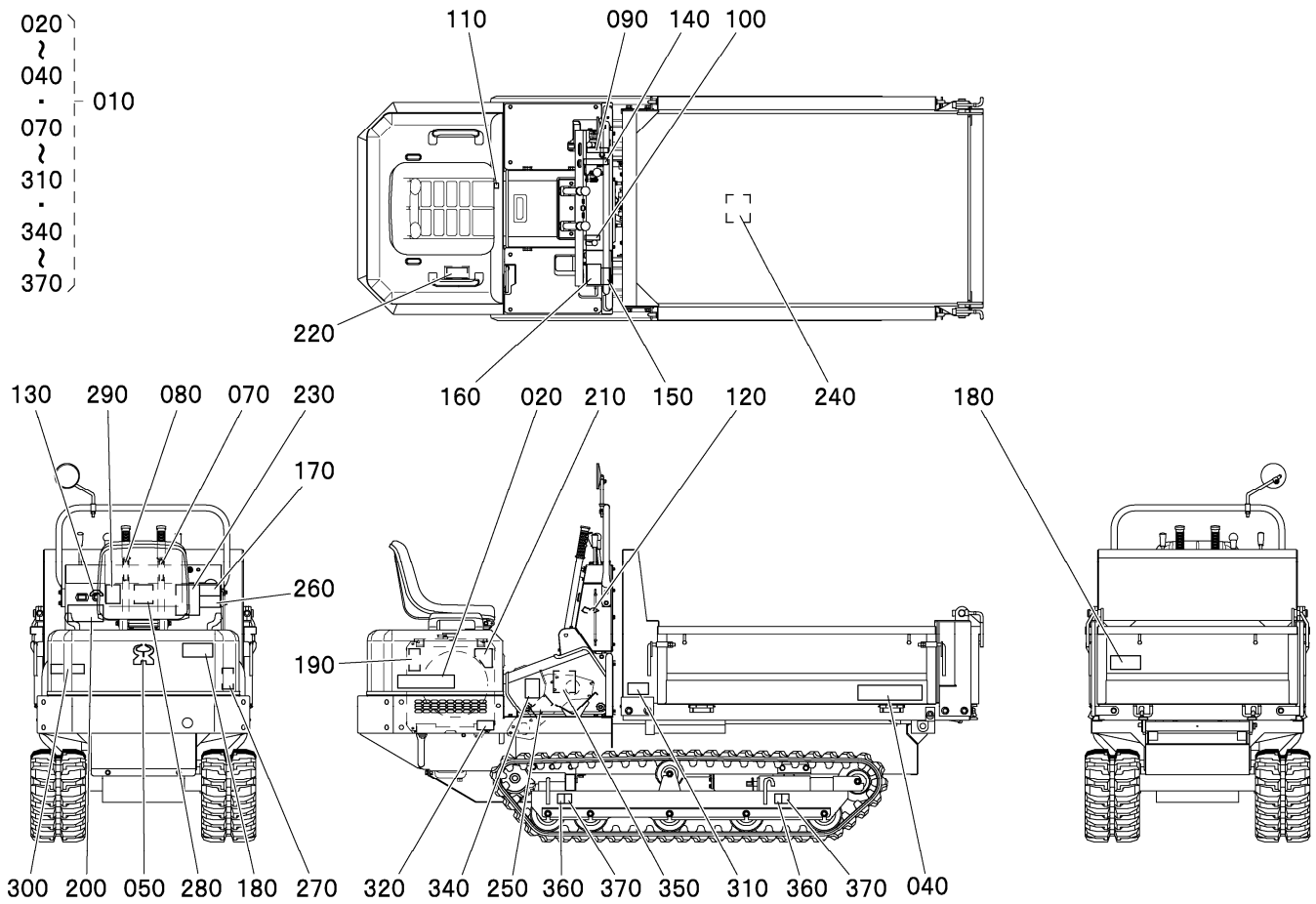

図番 REF. No.	品番 PARTS No.	部品名称	PARTS NAME	数量	互換性 I. C.	備考 REMARKS
				Q'TY/S. No.		
310	86410-95630	カコウハンフェウイテラベ<sup>ル</sup>	LABEL, CAUTION	A 2		
320	- - -	セイゾウメイハン	LABEL, SERIAL NR	-		
330	- - -	ブランク	BLANK	-		
340	88540-94740	クロヲチョウセイテラベ<sup>ル</sup>	LABEL	1		
350	H64C0-94780	シヨウヒョウテラベ<sup>ル</sup>	LABEL, SPEC	1		
360	RC108-57961	ツリアゲテラベ<sup>ル</sup>	LABEL	4/150862~	⇔	
370	RD809-57331	コテラベ<sup>ル</sup>	LABEL	4/150862~	⇔	

⇔ Interchangeable; ≠ not interchangeable; ← new for old; → old for new

Fig. 27 吸音材[SPONGE]

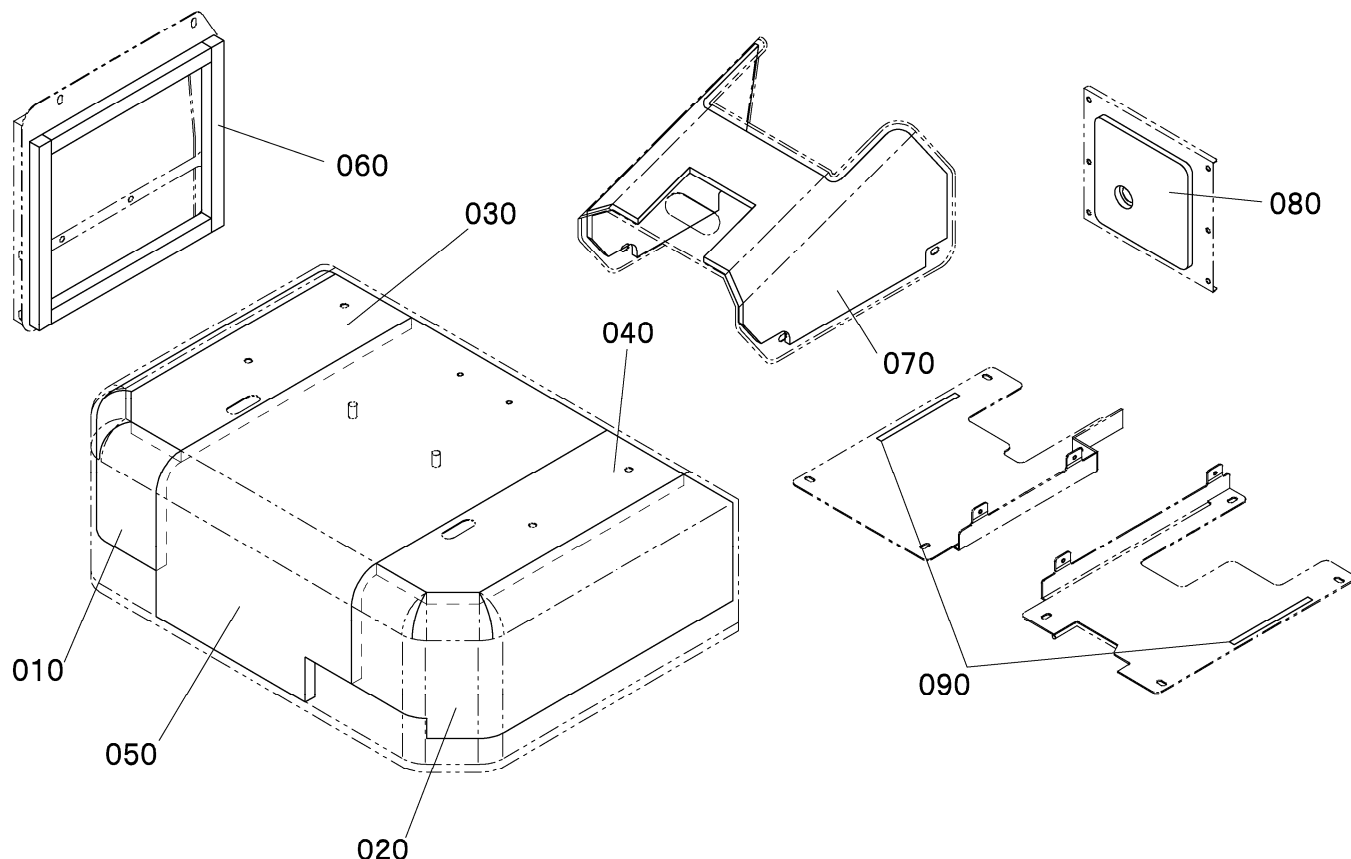

図番 REF. No.	品番 PARTS No.	部品名称	PARTS NAME	数量	互換性 I. C.	備考 REMARKS
				Q' TY/S. No.		
010	H647Z-45110	インジカハースポンジ A	SPONGE A	A 1		
020	H647Z-45120	インジカハースポンジ B	SPONGE B	1		
030	H647Z-45132	インジカハースポンジ C	SPONGE C	1		
040	H647Z-45142	インジカハースポンジ D	SPONGE D	1		
050	H647Z-45150	インジカハースポンジ E	SPONGE E	1		
060	H642Y-41580	ラジエータースポンジ F	SPONGE F	4		
070	H647Z-45310	HSTカハースポンジ G	SPONGE G	1		
080	H647Z-45320	ソウサハースポンジ H	SPONGE H	1		
090	H4340-45710	フロアウオシテブ I	SPONGE I	2		

⇔ Interchangeable; ≠ not interchangeable; ← new for old; → old for new





※仕様及び外観の一部を改良のため予告なく変更することがありますのでご了承ください。

●お問い合わせは

**株式会社ウイングヤマダ**

〒673-1434 兵庫県加東市東実397  
TEL. (0795) 42-1066(代) FAX. (0795) 42-4083