

パーツリスト

PARTS LIST

RN160



2019年4月

— 部品表のご使用について —

1. 集録形式に対し、以下のようにそれぞれ表示してあります。

①互換性の記号または変更番号

○互換性の記号は新部品側に表示してあります。

記号	変更番号	表示の意味
↔	2	新旧部品兼用可 (互換性あり)
≠	3	新旧部品兼用不可 (互換性なし)
←	4	新部品は旧部品に兼用可 (互換性なし)
→	5	旧部品は新部品に兼用可 (互換性なし)

②実施機番の表示

○数量欄右隣に新旧兼用不可部品と追加・廃止部品の実施機番を記載してあります。

表示の機番	表示の意味
~15000	○変更前(旧)の部品が表示機番迄使用されている。 ○変更により廃止された部品が表示機番迄使用されている。
15001~	○変更後(新)の部品が表示機番から使用されている。 ○追加採用の部品が表示機番から使用されている。

③タイトルまたは備考欄

○必要と思われる事項を注記してあります。

④販売不可部品

○イラスト欄に、●印のマークまたは備考欄中☆マークがある部品は単体販売不可部品です。

2. 本部品表は改良のため予告なく変更することがあります。

目 次

Fig. 01	フレーム関係-1	1
Fig. 02	フレーム関係-2	2
Fig. 03	フレーム関係-3	3
Fig. 04	カバー関係-1	4
Fig. 05	カバー関係-2	5
Fig. 06	サイドポール開閉レバー関係	6
Fig. 07	クローラ関係	7
Fig. 08	転輪関係-1	8
Fig. 09	転輪関係-2	9
Fig. 10	エンジン関係	10
Fig. 11	ラジエータ関係	11
Fig. 12	燃料タンク関係	12
Fig. 13	アクセルレバー関係	13
Fig. 14	HST 関係-1	14
Fig. 15	HST 関係-2	15
Fig. 16	オイルタンク関係	16
Fig. 17	オイルクーラー関係	17
Fig. 18	プーリー&Vベルト関係	18
Fig. 19	緊急停止&駐車ブレーキ関係-1	19
Fig. 20	緊急停止&駐車ブレーキ関係-2	20
Fig. 21	旋回レバー関係	21
Fig. 22	立ち乗り旋回レバー関係	22
Fig. 23	副変速レバー関係	23
Fig. 24	走行レバー関係-1	24
Fig. 25	走行レバー関係-2	25
Fig. 26	バッテリー関係	26
Fig. 27	ワイヤーハーネス関係-1	27
Fig. 28	ワイヤーハーネス関係-2	28
Fig. 29	吸音材関係	29
Fig. 30	ラベル関係	30

Fig. 01 フレーム関係-1

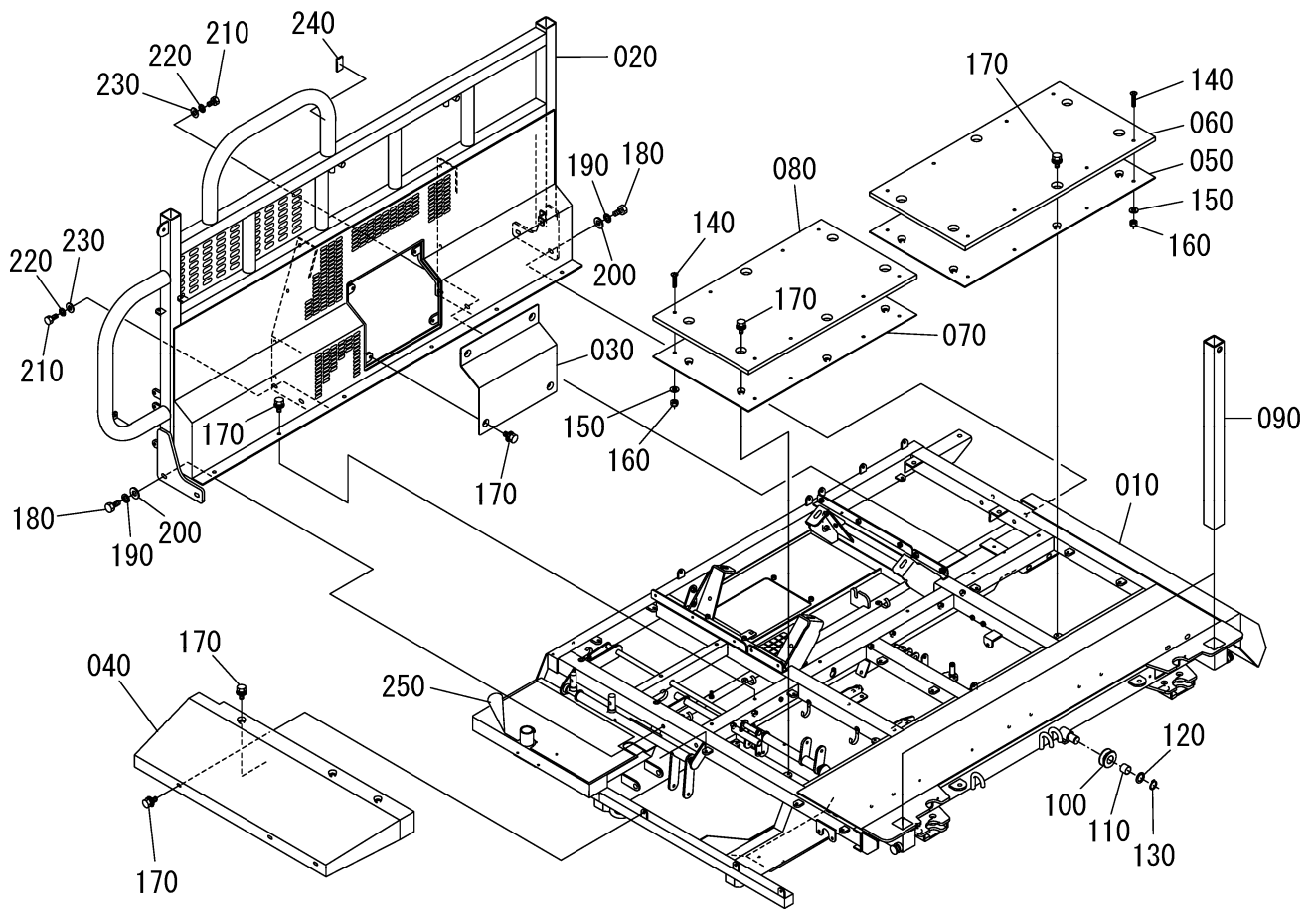

図番 REF. No.	品番 PARTS No.	部品名称	PARTS NAME	数量		互換性 I. C.	備考 REMARKS
				Q'	TY/S. No.		
010	M8360-21111	シヨウブフレーム		1	A		
020	M8350-66111	サイドパネル		1			
030	M9100-66120	サイドパネル補強プレート		1			
040	M8360-60051	フロントプレート		1			
050	M8350-60010	トッププレート		1			
060	M8350-60020	トッププレート		1			
070	M8350-60100	トッププレート		1			
080	M8350-60110	トッププレート		1			
090	M8360-66500	コトサイドポール		2			
100	X0000-17243	ワイヤーキャローラー		1			
110	S2020-66490	ワイヤーキャローラーメタル		1			
120	M8210-66480	ワイヤーキャローラーワッシャ		1			
130	04612-00250	CE-25		1			
140	M9100-60030	サイドパネル補強ボルト		16			
150	04013-60080	ヒラワッシャ M8		16			
160	W9092-01408	ナイロノット M8		16			
170	W9301-00816	3テッポボルト M8x16		28			
180	01053-51230	ボルト M12x30		4			
190	04512-60120	スプリングワッシャ M12		4			
200	04013-60120	ヒラワッシャ M12		4			
210	01053-51020	ボルト M10x20		4			
220	04512-60100	スプリングワッシャ M10		4			
230	04013-60100	ヒラワッシャ M10		4			
240	H8761-81170	エンジンカバーアタリスポンジ		1			
250	M8350-46520	スリットマット		1			

⇔ Interchangeable; ≠ not interchangeable; ← new for old; → old for new

Fig. 02 フレーム関係-2

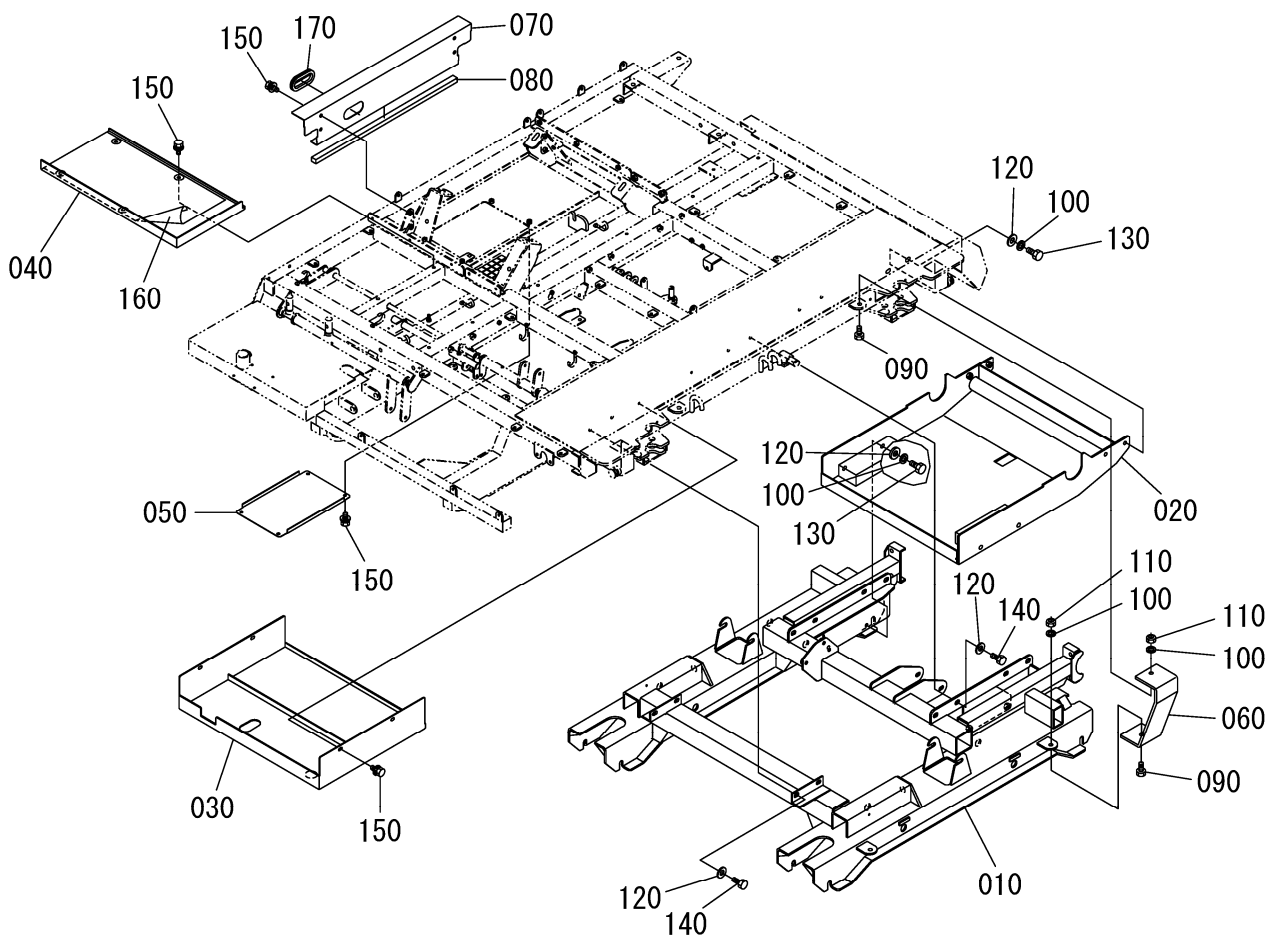

図番 REF. No.	品番 PARTS No.	部品名称	PARTS NAME	数量	互換性 I. C.	備考 REMARKS
				Q' TY/S. No.		
				A		
010	M8360-21211	カブ フレーム		1		
020	M8350-21143	ミツヨリアンタ ーカハ ー		1		
030	M8350-21150	HSTタンクアンタ ーカハ ー		1		
040	M8350-60040	エンジ ンカ フロカ		1		
050	M9100-43201	エンジ ンユカシタカハ ー		1		
060	M8350-66410	ザ イモカ イト		2		
070	M8350-43210	ラジ エターシタシキリバ ン		1		
080	M8350-45290	ラジ エターシタシキリバ ンシタホ ンジ		1		
090	01053-51230	ホ ルト M12x30		4		
100	04512-60120	スプ リング ワッシャ M12		12		
110	02056-50120	ナット M12		4		
120	04013-60120	ヒラワッシャ M12		20		
130	01053-51225	ホ ルト M12x25		8		
140	W9101-A1225	ホ ルト M12x25-10. 9T		12		
150	W9301-00816	3テ ンホ ルト M8x16		16		
160	M8350-46530	スハ ーリトメマツ		1		
170	H8700-46710	マツキカ ロメツ		1		

↔Interchangeable; ≠not interchangeable; ←new for old; →old for new

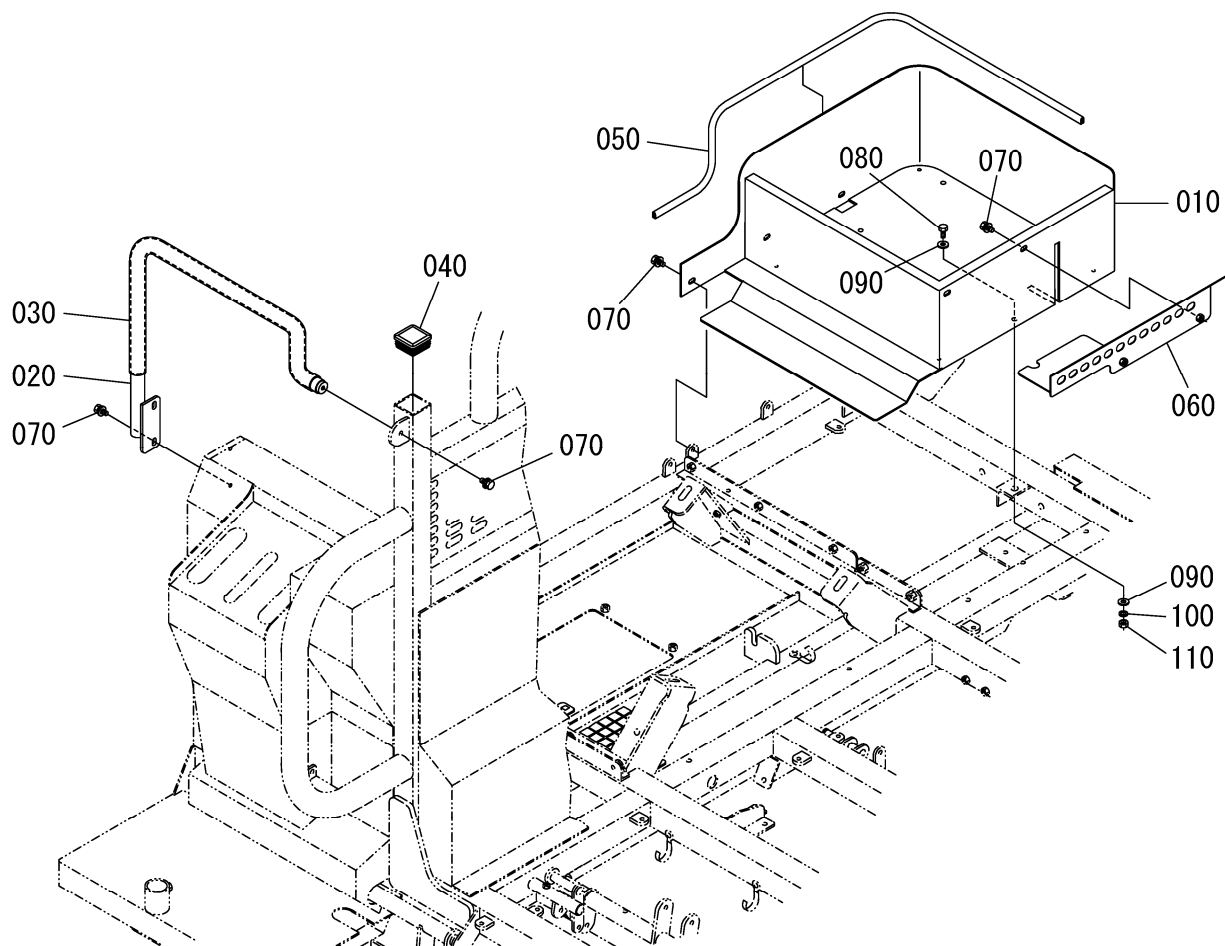

図番 REF. No.	品番 PARTS No.	部品名称	PARTS NAME	数量	互換性 I. C.	備考 REMARKS
				Q' TY/S. No.		
010	M8350-43181	コックハコ		A 1		
020	M8350-31190	ハントケリップ		1		
030	H8500-31180	ハントケリップ EPTスリーブ		1		
040	M9100-66190	サイドパネルヒラカケナケ		2		
050	M8350-43190	エッジトリム		1		L=1196
060	M8350-43170	サイドパネルスキマカバー		1		
070	W9301-00816	3径ネルト M8x16		7		
080	01053-50820	ボルト M8x20		3		
090	04013-60120	ヒラワッシャ M8		6		
100	04512-60080	スプリングワッシャ M8		3		
110	02056-50080	ナット M8		3		

⇔Interchangeable; ≠not interchangeable; ←new for old; →old for new

Fig. 04 カバー関係-1

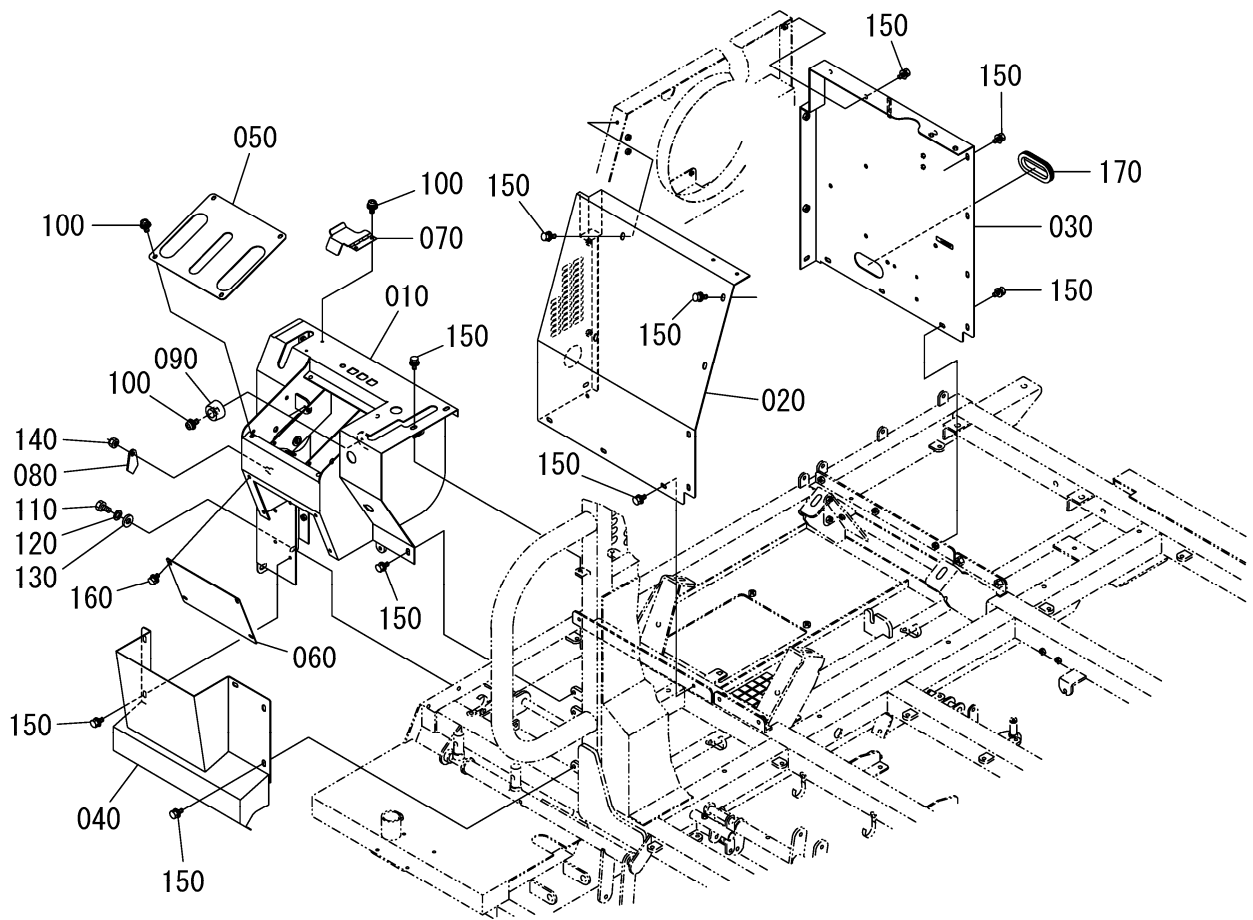

図番 REF. No.	品番 PARTS No.	部品名称	PARTS NAME	数量		互換性 I. C.	備考 REMARKS
				Q'	TY/S. No.		
010	M8350-31110	ソウサハン		A	1		
020	M8350-43140	エンジンカバー-エンジンカバー			1		
030	M8350-43160	エンジンカバー-エンジンカバー			1		
040	M8350-31170	ソウサハンカバー-カバー			1		
050	M9100-31132	ソウサハンカバー			1		
060	M8200-31150	ソウサハンカバー-エンジンカバー			1		
070	M9100-35260	ファンソケット-ストップ-			1		
080	H642Y-47510	ケイシヤケイプレート			1		
090	X0000-15672	センサカバー-ストップ-ゴム			2		
100	W93A2-00616	3トンネジ M6x16			8		
110	01053-51020	ボルト M10x20			2		
120	04512-60100	スプリングワッシャー M10			2		
130	04013-60100	ヒラワッシャー M10			2		
140	W9092-01408	ナイロノット M8			1		
150	W9301-00816	3トンボルト M8x16			30		
160	W9301-00616	3トンボルト M6x16			4		
170	H8700-46710	マウキクローメント			1		

⇔Interchangeable; ≠not interchangeable; ←new for old; →old for new

Fig. 05 カバー関係-2

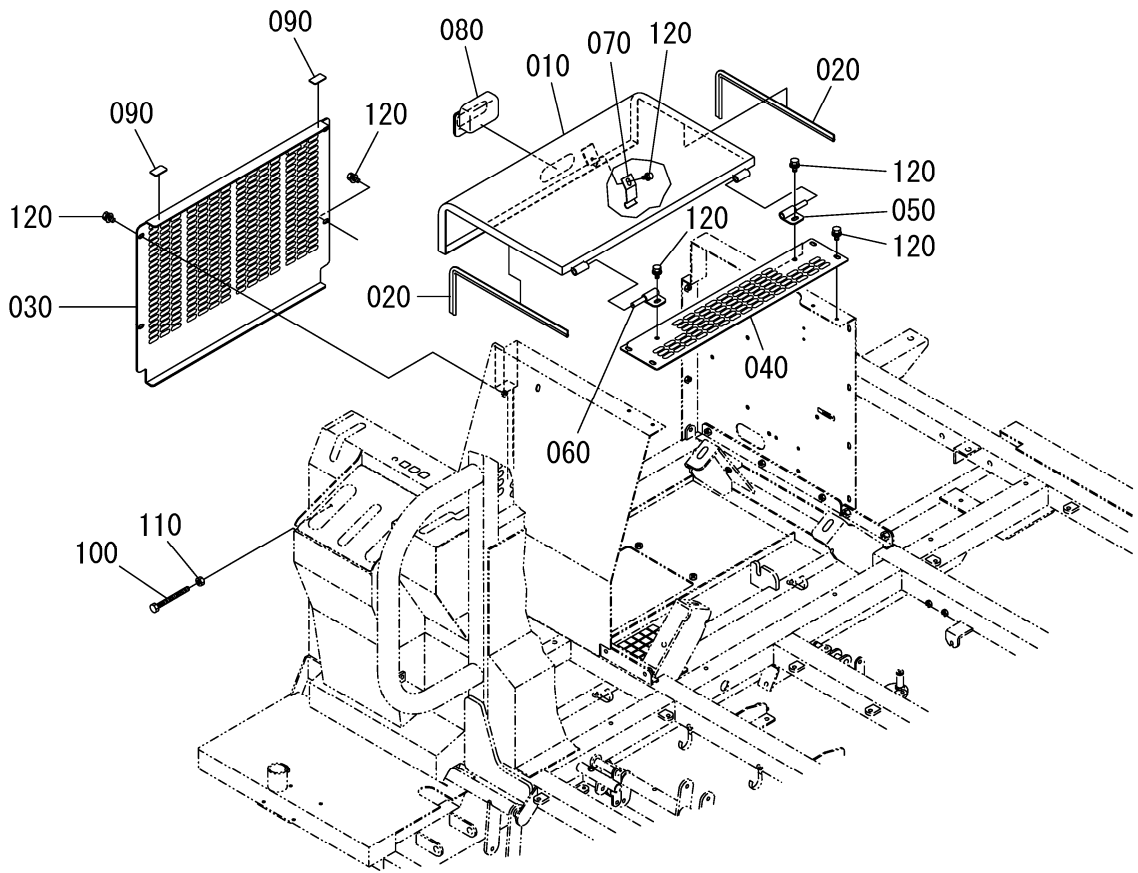

図番 REF. No.	品番 PARTS No.	部品名称	PARTS NAME	数量		互換性 I. C.	備考 REMARKS
				Q'	TY/S. No.		
010	M8350-43110	カイハイエンジンカバー		1			
020	M8350-45350	エッジトリム		2		L=400	
030	M8350-43131	エンジンカバー-活性炭リカワ		1			
040	M9100-43120	エンジンカバー-活性炭		1			
050	H2210-43150	エンジンカバー-トリツケカガ マイカワ		1			
060	X0000-17273	エンジンカバー-トリツケカガ ウシロカワ		1			
070	X0000-17210	エンジンカバー-トリツケカガ		1			
080	H8500-43310	エンジンカバー-トッテ		1			
090	B400Z-46530	エンジンカバー-アクリル		2			
100	01053-50850	ボルト M8x50		1			
110	02056-50080	ナット M8		1			
120	W9301-00816	3ツボルト M8x16		11			

⇔ Interchangeable; ≠ not interchangeable; ← new for old; → old for new

Fig. 06 サイドポール開閉レバー関係

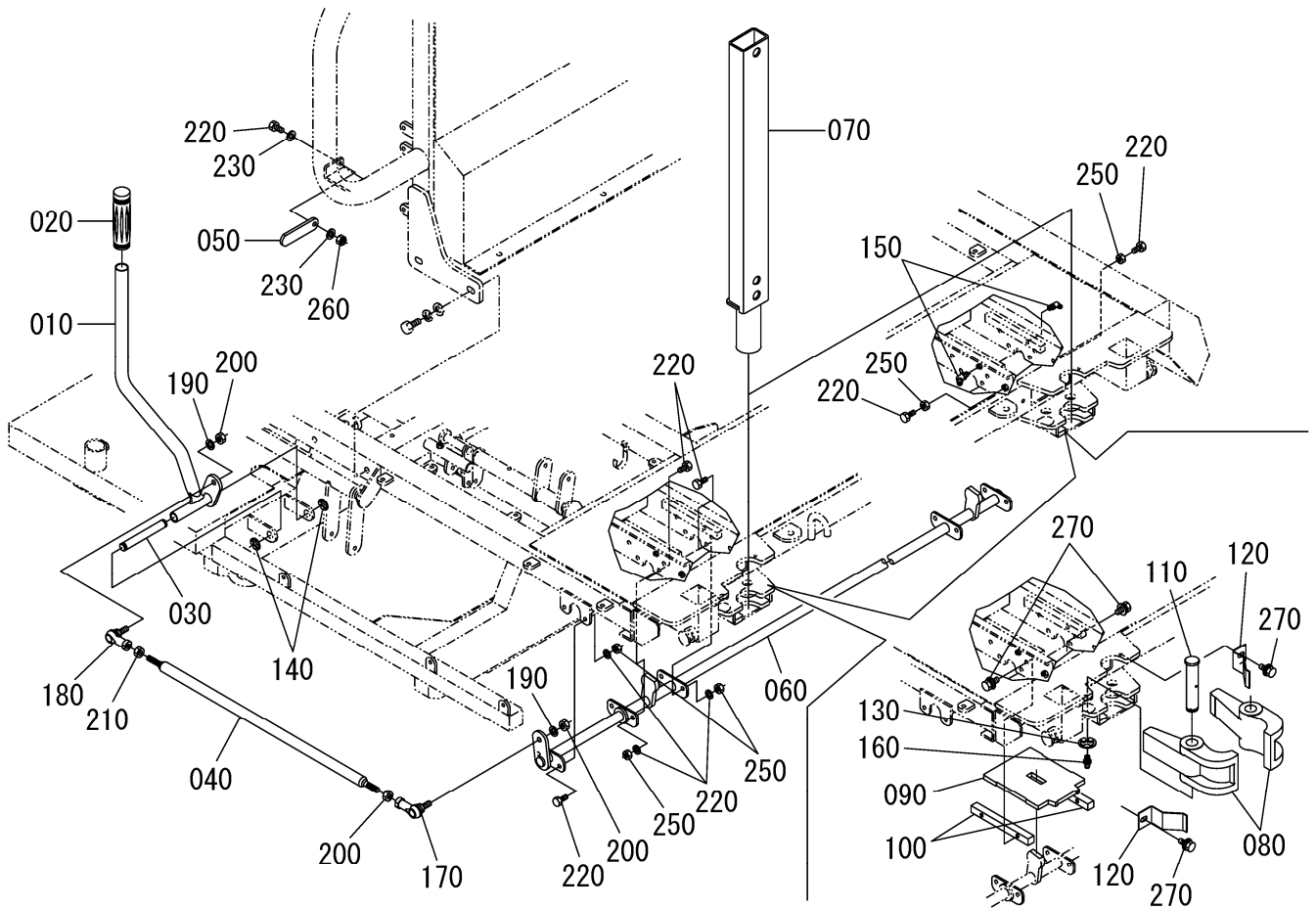

図番 REF. No.	品番 PARTS No.	部品名称	PARTS NAME	数量	互換性 I. C.	備考 REMARKS
				Q' TY/S. No. A		
010	M8360-60061	サイドポールカイルバー		1		
020	B4010-36130	サイドポールカイルバークリップ		1		
030	M9100-60070	サイドポールカイルバートリツケジク		1		
040	M8360-60082	サイドポールカイルロッド		1		
050	X0000-14759	サイドポールカイルバーストップ		1		
060	M8360-85060	サイドポールロックガイジョジク		1		
070	M8360-66450	サイドポール		2		
080	M8360-85010	サイドポールロックツメ		4		
090	M8360-85041	サイドポールロックツメメカケ		2		
100	M8360-85050	サイドポールロックツメメカケトリツケ		4		
110	M8360-85020	サイドポールロックツメトリツケジク		4		
120	M8360-85030	サイドポールロックツメトシハネ		4		
130	04613-50150	Eピン 15		4		
140	04613-50120	Eピン 12		2		
150	W6540-16100	ケリスニップル M6-45°		4		
160	W6540-06100	ケリスニップル M6		4		
170	W6531-01101	リンクポール ミギ		1		BL10BD
180	W6531-01102	リンクポール ヒダリ		1		BL10BDL
190	04512-60100	スプリングワッシャ M10		2		
200	02056-50100	ナット M10		3		
210	W9001-01410	ヒダリネジナット M10		1		
220	01053-50820	ボルト M8x20		15		
230	04013-60080	ヒワワッシャ M8		2		
240	04512-60080	スプリングワッシャ M8		10		
250	02056-50080	ナット M8		14		
260	W9092-01408	ナイロバナット M8		1		
270	W9301-00816	3テンボルト M8x16		12		

⇔ Interchangeable; ≠ not interchangeable; ← new for old; → old for new

Fig. 07 クローラ関係

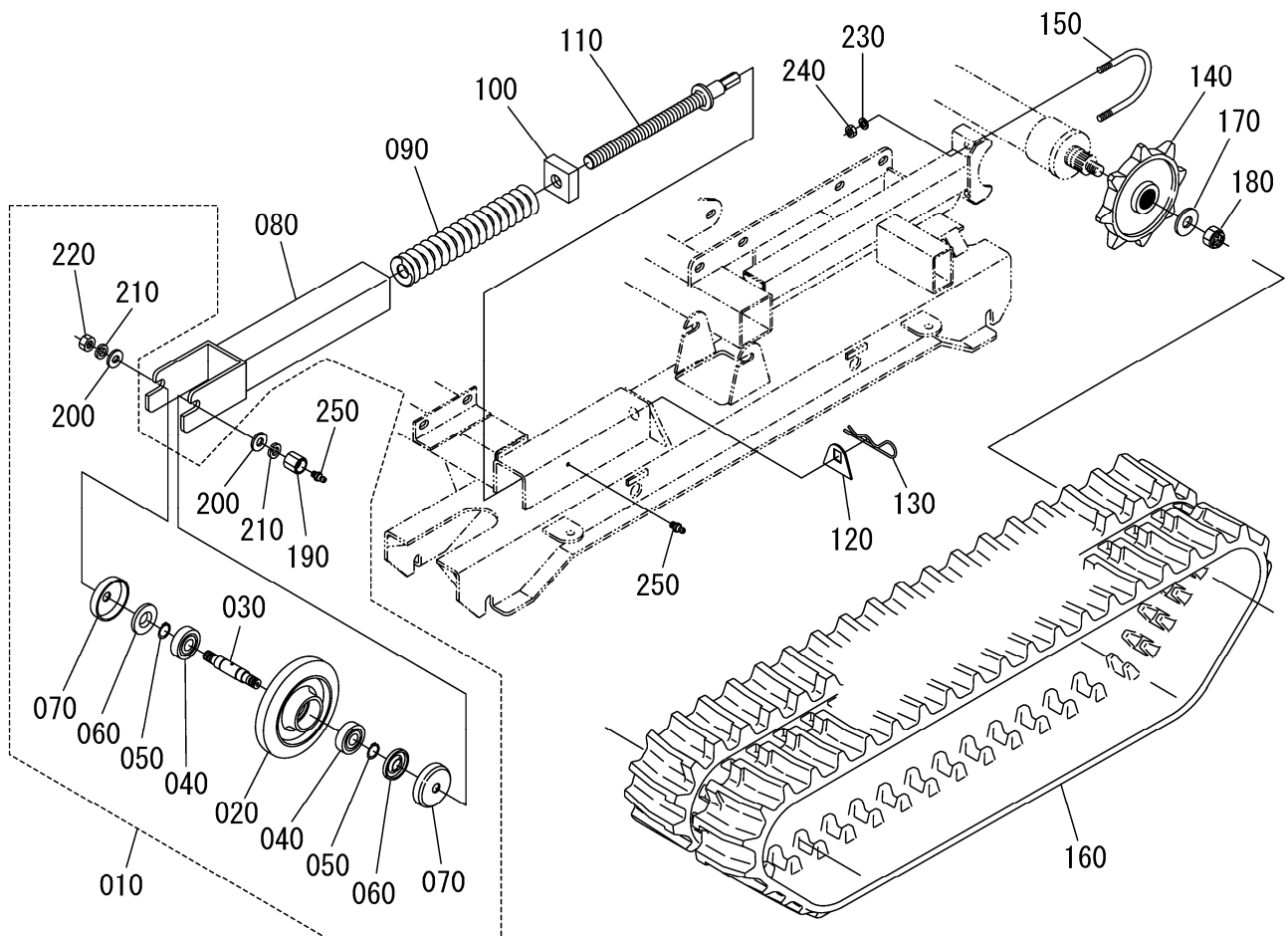

図番 REF. No.	品番 PARTS No.	部品名称	PARTS NAME	数量		互換性 I. C.	備考 REMARKS
				Q'	TY/S. No.		
010	H8500-22201	テンションローラ	テンションローラ	A	2		
020	---	テンションローラ	テンションローラ		2		☆シユツカ
030	H8500-22220	テンションローラ	テンションローラ		2		
040	08111-06304	スプリング	スプリング		4		6304Z
050	04612-00200	キャップ	キャップ		4		20 ジョウ
060	W5042-05208	オイルシール	オイルシール		4		KE20 52 8
070	X0000-15880	ボルト	ボルト		4		
080	X00WB-12024	クローラテンション	クローラテンション		2		
090	W6127-5E000	クローラテンション	クローラテンション		2		
100	X0000-15885	クローラテンション	クローラテンション		2		
110	H8700-21321	クローラテンション	クローラテンション		2		
120	H8700-21350	クローラテンション	クローラテンション		2		
130	X00WB-12021	クローラテンション	クローラテンション		2		
140	H8700-11132	スプロケット	スプロケット		2		
150	X0000-15588	ボルト	ボルト		2		
160	YCB25-04900	ゴムクローラ	ゴムクローラ		2		250x49x72
170	H8761-11190	ホイールシャフト	ホイールシャフト		2		
180	W90J1-01420	GUナット	GUナット		2		
190	H8130-21340	ニップル	ニップル		4		
200	04013-60160	ヒラワッシャ	ヒラワッシャ		4		
210	04512-60160	スプリング	スプリング		4		
220	02056-50160	ナット	ナット		2		
230	04512-60100	スプリング	スプリング		4		
240	W9092-01410	ナット	ナット		4		
250	W6540-06100	クリップ	クリップ		4		M6p1.0

↔ Interchangeable; ≠ not interchangeable; ← new for old; → old for new

Fig. 08 転輪関係-1

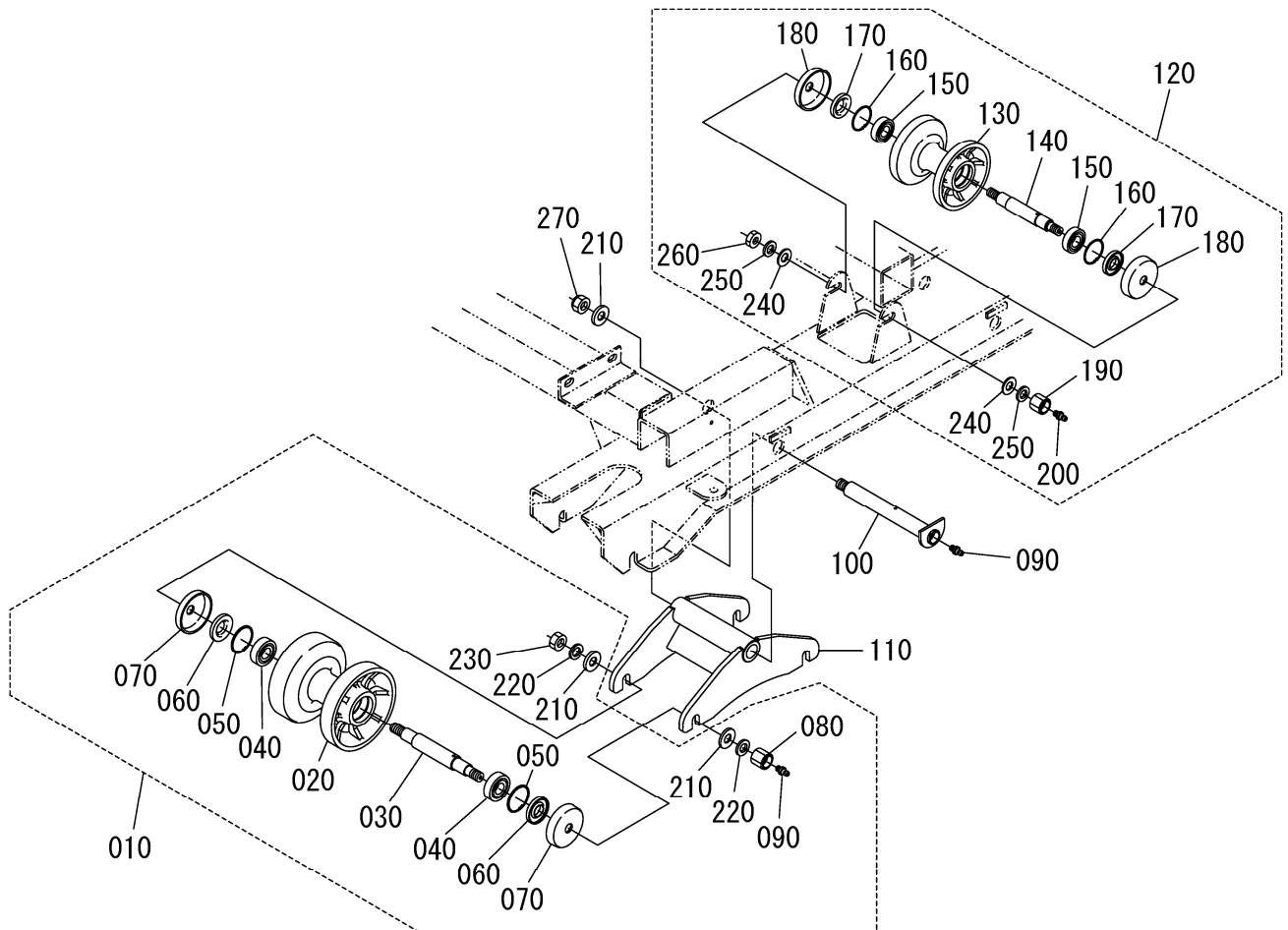

図番 REF. No.	品番 PARTS No.	部品名称	PARTS NAME	数量	互換性 I. C.	備考 REMARKS
				Q' TY/S. No.		
010	H853Y-22400	か*ウテンリンクミ		A 8		
020	---	か*ウテンリンク		8		☆シユツカフカ
030	H853Y-22420	か*ウテンリンクジク		8		
040	08111-06004	へ*アリンク		16		6004Z
050	04611-00420	Cピ*ン		16		42 アナヨウ
060	W5042-04206	オイルシール		16		KE20 42 6
070	X0000-15880	ホ*ウジンカハ*ー		16		
080	H8130-21340	ホコ*ナット M16		8		
090	W6540-06100	グ*リスニツブル		12		M6p1. 0
100	H853Y-21420	か*ウテンリンクワクトリツケジク		4		
110	H853Y-21410	か*ウテンリンクワクトリツケワク		4		
120	H8500-22500	シ*ヨウブ*テンリンクミ		2		
130	---	シ*ヨウブ*テンリンク		2		☆シユツカフカ
140	H4300-22320	シ*ヨウブ*テンリンクジク		2		
150	08111-06004	へ*アリンク		4		6004Z
160	04611-00420	Cピ*ン		4		42 アナヨウ
170	W5042-04206	オイルシール		4		KE20 42 6
180	X0000-15880	ホ*ウジンカハ*ー		4		
190	X0000-14363	ホコ*ナット M14		2		
200	W6540-06100	グ*リスニツブル		2		M6p1. 0
210	04013-60160	ヒラワツシャ M16		20		
220	04512-60160	スパ*リンク*ワツシャ M16		16		
230	02056-50160	ナット M16		8		
240	04013-60140	ヒラワツシャ M14		4		
250	04512-60140	スパ*リンク*ワツシャ M14		4		
260	02056-50140	ナット M14		2		
270	W9052-01416	Uナット M16		4		

⇔Interchangeable; ≠not interchangeable; ←new for old; →old for new

Fig. 09 転輪関係-2

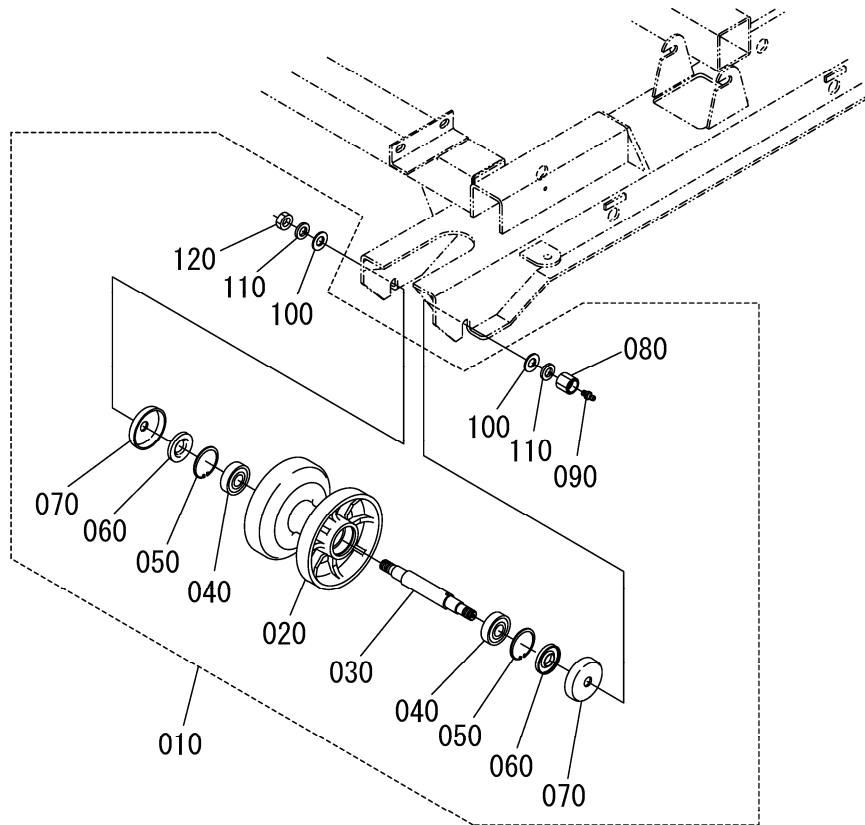

図番 REF. No.	品番 PARTS No.	部品名称	PARTS NAME	数量	互換性 I. C.	備考 REMARKS
				Q'TY/S. No.		
010	H8500-22300	カア テンリンクミ		A 4		
020	---	カア テリンク		4		☆シュツカフカ
030	H8500-22320	カア テンリンクク		4		
040	08111-06204	ベアリング		8		6204Z
050	04611-00470	シール		8		47 アソウ
060	W5042-04706	オイルシール		8		KE20 47 6
070	X0000-15880	ホウシツンカパー		8		
080	H8130-21340	ホコナット		4		
090	W6540-06100	ケリスニツブル		4		M6p1.0
100	04013-60160	ヒラワッシャ M16		8		
110	04512-60160	スパリングワッシャ M16		8		
120	02056-50160	ナット M16		4		

⇔ Interchangeable; ≠ not interchangeable; ← new for old; → old for new

Fig. 10 エンジン関係

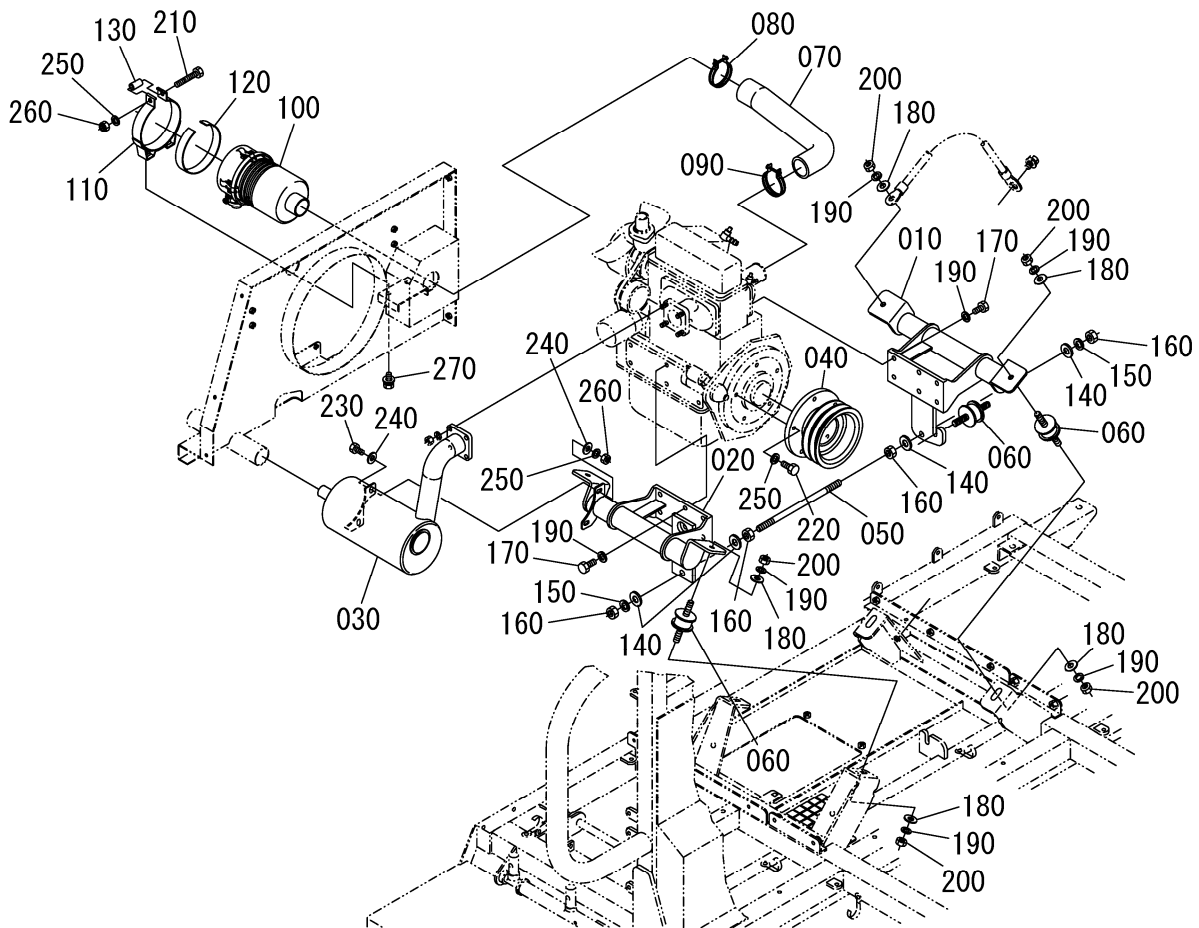

図番 REF. No.	品番 PARTS No.	部品名称	PARTS NAME	数量		互換性 I. C.	備考 REMARKS
				Q'	TY/S. No.		
010	M8350-41210	エンジンベ-スマイガワ		A	1		
020	M8350-41220	エンジンベ-スシロガワ			1		
030	M8350-41410	マフラー			1		
040	M9100-41120	エンジンア-リー			1		
050	M9100-41250	レンゲツボルト			1		
060	H8700-41310	エンジンホ-ウシゴム			5		
070	M9100-41631	インレットパイプ			1		
080	15221-1172-0	パイプバンド			1		
090	15261-1172-0	パイプバンド			1		
100	67980-5830-3	エアクリナ			1		
110	15381-1125-0	エアクリナステイ			1		
120	15371-1187-0	エアクリナクッション			1		
130	H8770-41690	カバー			1		
140	04013-60120	ヒラワッシャ M12			4		
150	04512-60120	スパリングワッシャ M12			2		
160	02056-50120	ナット M12			4		
170	W9131-81025	ボルト M10x25-8T			12		
180	04013-60100	ヒラワッシャ M10			10		
190	04512-60100	スパリングワッシャ M10			22		
200	02056-50100	ナット M10			10		
210	01053-50855	ボルト M8x55			1		
220	W9101-80825	ボルト M8x25-8T			5		
230	01053-50820	ボルト M8x20			2		
240	04013-60080	ヒラワッシャ M8			5		
250	04512-60080	スパリングワッシャ M8			8		
260	02056-50080	ナット M8			2		
270	W9301-00820	3トンボルト M8x20			2		

↔Interchangeable; ≠not interchangeable; ←new for old; →old for new

Fig. 11 ラジエータ関係

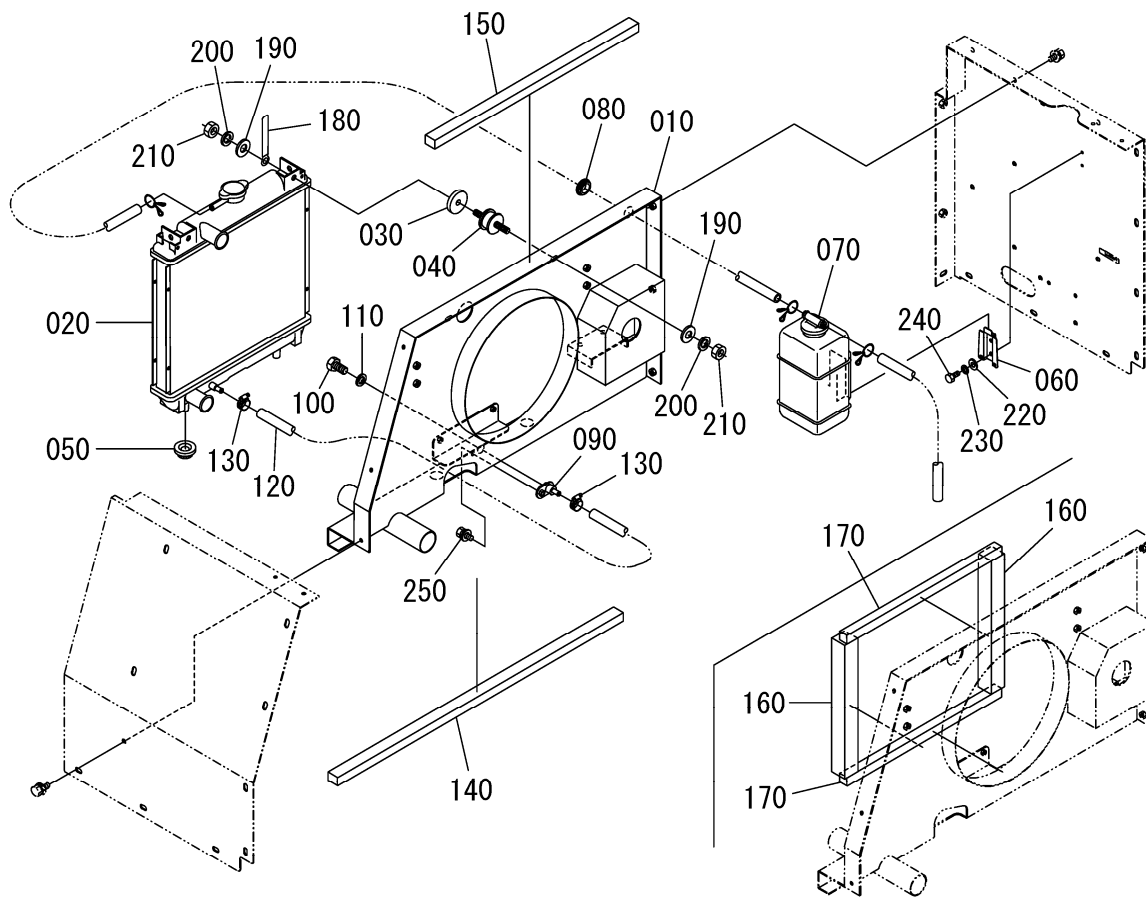

図番 REF. No.	品番 PARTS No.	部品名称	PARTS NAME	数量	互換性 I. C.	備考 REMARKS
				Q'TY/S. No.		
010	M8350-41550	ラジエータワフ		A 1		
020	6C120-5850-2	ラジエータ		1		
030	H2510-41220	ラジエータウエホウシンゴムスベ-サ-		2		
040	S2020-41310	ラジエータウエホウシンゴム		2		
050	H870Z-4156-0	ラジエータウシンゴム		2		
060	11982-7246-1	リザーブタンクトリツケ		1		
070	19839-7240-4	リザーブタンク		1		
080	B7250-46720	リザーブホースク ロメット		1		
090	H2620-41921	トレンチトリツケ		1		
100	H6320-41940	トレンチラフ		1		
110	H6320-41950	トレンチツキン		1		
120	M9100-41590	トレンチホース		1		
130	H250Z-41930	トレンチホースバンド		2		
140	M9100-45210	タンネツホウソウ		1		
150	M9100-45220	タンネツホウソウ		1		
160	H8770-45230	タンネツホウソウ タテ		2		
170	H8770-45240	タンネツホウソウ ヨコ		2		
180	H4310-55160	ユートバンド		1		
190	04013-60080	ヒラワツツヤ M8		4		
200	04512-60080	スパリングワツツヤ M8		4		
210	02056-50080	ナット M8		4		
220	04013-60060	ヒラワツツヤ M6		2		
230	04512-60060	スパリングワツツヤ M6		2		
240	01053-50610	ボルト M6x10		2		
250	W9301-00616	3ツボルト M6x16		1		

↔ Interchangeable; ≠ not interchangeable; ← new for old; → old for new

Fig. 12 燃料タンク関係

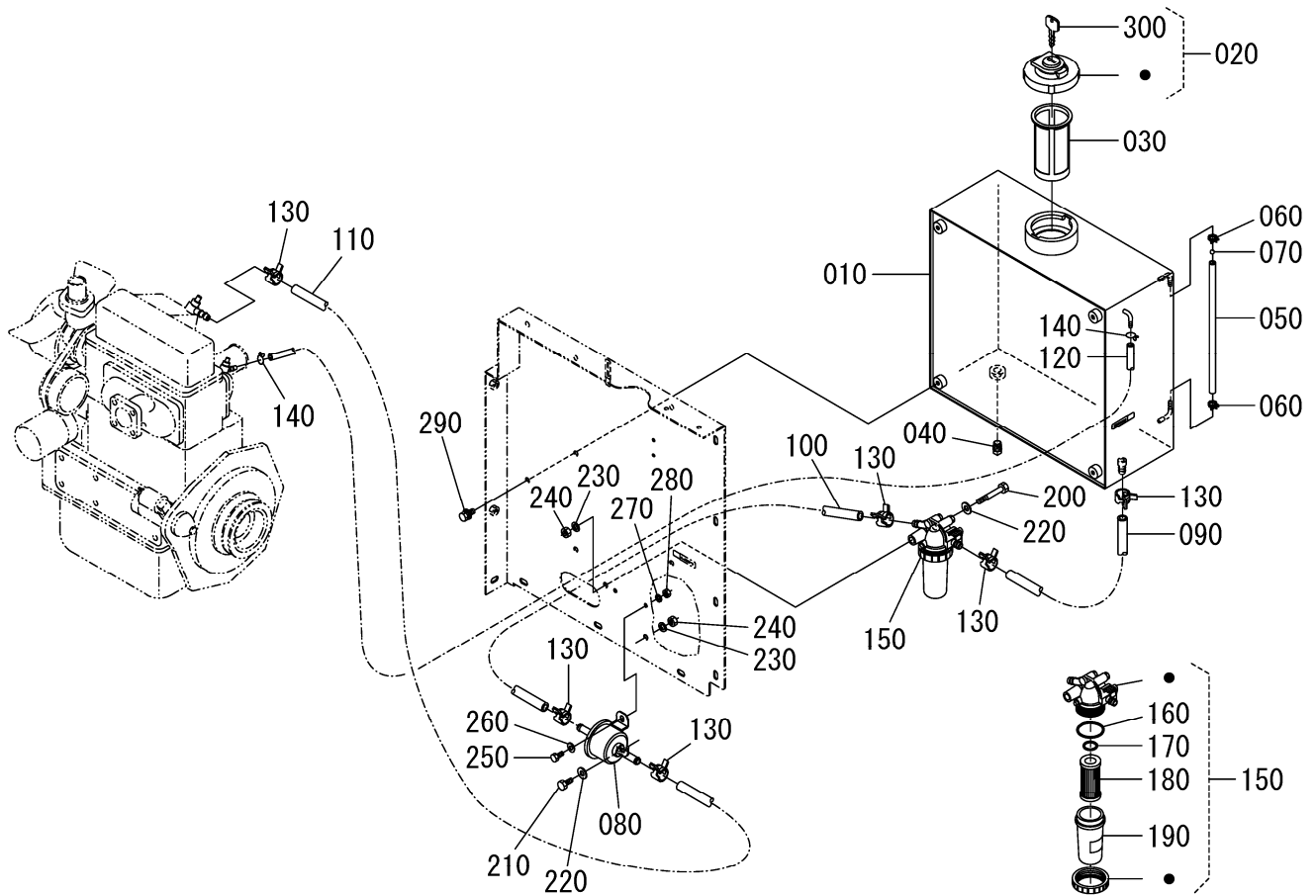

図番 REF. No.	品番 PARTS No.	部品名称	PARTS NAME	数量	互換性 I. C.	備考 REMARKS
				Q' TY/S. No. A		
010	M8350-51110	ネリョウタンク		1		
020	H8700-51150	ネリョウタンクキユク* チヤップ		1		
030	H8500-51160	ネリョウタンクキユク* チストレーナ		1		
040	06312-10020	ネリョウタンク外* レンブ* ラグ		1		
050	H8700-51210	ネリョウケ* ジ* ホース		1		
060	H8610-51250	ネリョウケ* ジ* ホースハ* ト*		2		
070	H6400-51260	ネリョウケ* ジ* ウキダ* マ		1		
080	RC601-5135-1	フューエルポンプ		1		
090	M9100-51310	ネリョウホース1		1		
100	M9100-51320	ネリョウホース2		1		
110	M9100-51330	ネリョウホース3		1		
120	M9100-51340	ネリョウホース4		1		
130	14911-4275-1	ハ* イブ* クリップ		6		
140	14971-4275-1	ハ* イブ* クリップ		2		
150	15393-43019	ネリョウフィルタ		1		
160	1G313-4365-0	ネリョウフィルタ* オリソク*		1		
170	1G313-4357-0	ネリョウフィルタ* カップ* オリソク*		1		
180	1G313-4356-0	ネリョウフィルタ* エレメント* アツシ		1		
190	1G313-4310-0	ネリョウフィルタ* カップ* アツシ		1		
200	01053-50865	ボ* ルト M8x65		1		
210	01053-50820	ボ* ルト M8x20		1		
220	04013-60080	ヒラワツシヤ M8		1		
230	04512-60080	ス* プ* リソク* ワツシヤ M8		1		
240	02056-50080	ナツト M8		1		
250	01053-50616	ボ* ルト M6x16		1		
260	04013-60060	ヒラワツシヤ M6		1		
270	04512-60060	ス* プ* リソク* ワツシヤ M6		1		
280	02056-50060	ナツト M6		1		
290	W9301-00816	3* テンボ* ルト M8x16		4		
300	H8700-51160	キヤップ* キ		1		

⇔Interchangeable; ≠not interchangeable; ←new for old; →old for new

Fig. 13 アクセルレバー関係

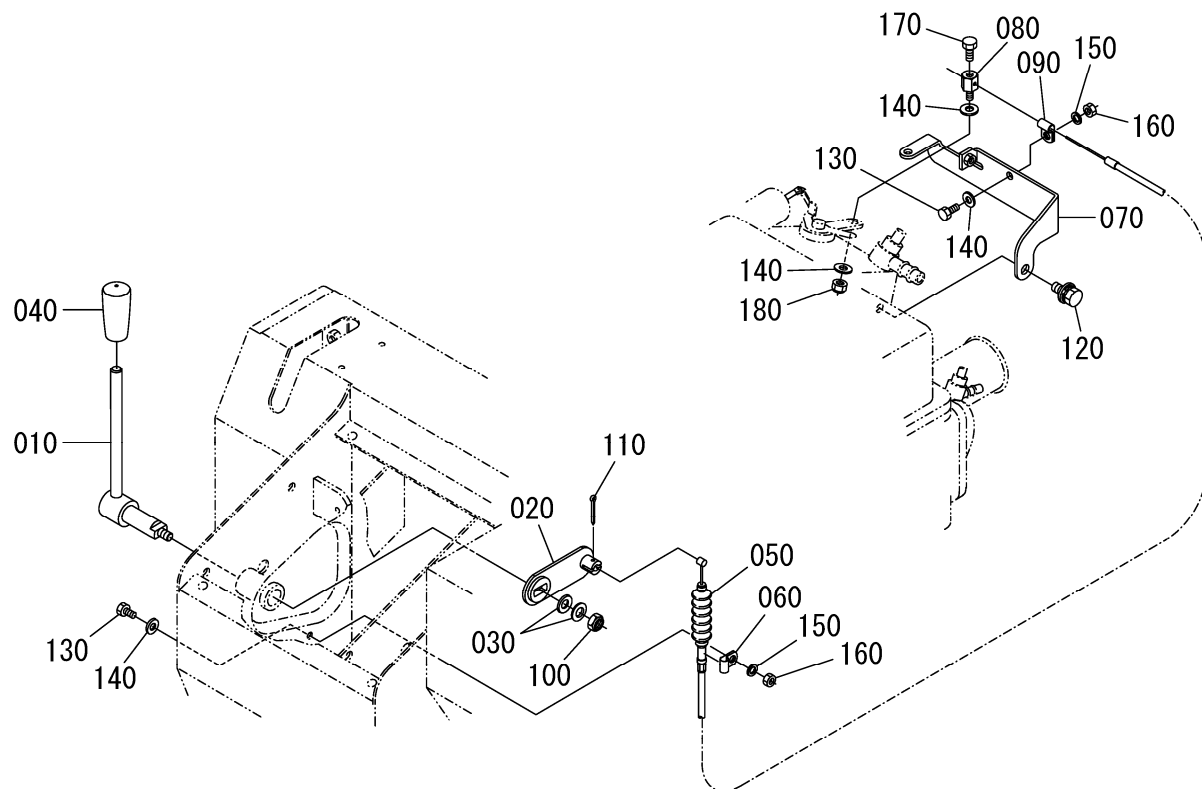

図番 REF. No.	品番 PARTS No.	部品名称	PARTS NAME	数量		互換性 I. C.	備考 REMARKS
				Q'	TY/S. No.		
010	M9100-31610	アクセルレバー		A	1		
020	H8420-31650	アクセルレバーピン			1		
030	H8500-31630	アクセルレバーチョウセイサイハネ			2		1H-M8
040	H8500-32120	アクセルレバーケリツブクロ			1		
050	W0252-30010	アクセルワイヤー			1		
060	H4340-71000	アクセルワイヤートリツケ			1		
070	H642Y-31842	アクセルワイヤートリツケエンジンガワ			1		
080	H6410-31830	アクセルワイヤートリツケエンジンガワ			1		
090	X0000-10444	エンジンガワアクセルワイヤートリツケ			1		
100	W9053-01408	Uナット M8 (ウスガタ)			1		
110	05511-52520	ワリピン 2.5X20			1		
120	W9301-00816	3トンボルト M8X16			1		
130	01053-50616	ボルト M6X16			2		
140	04013-60060	ヒラワッシャ M6			4		
150	04512-60060	スプリングワッシャ M6			2		
160	02056-50060	ナット M6			2		
170	01053-50610	ボルト M6X10			1		
180	W9092-01406	ナイロンのット M6			1		

↔ interchangeable; ≠ not interchangeable; ← new for old; → old for new

Fig. 14 HST 関係-1

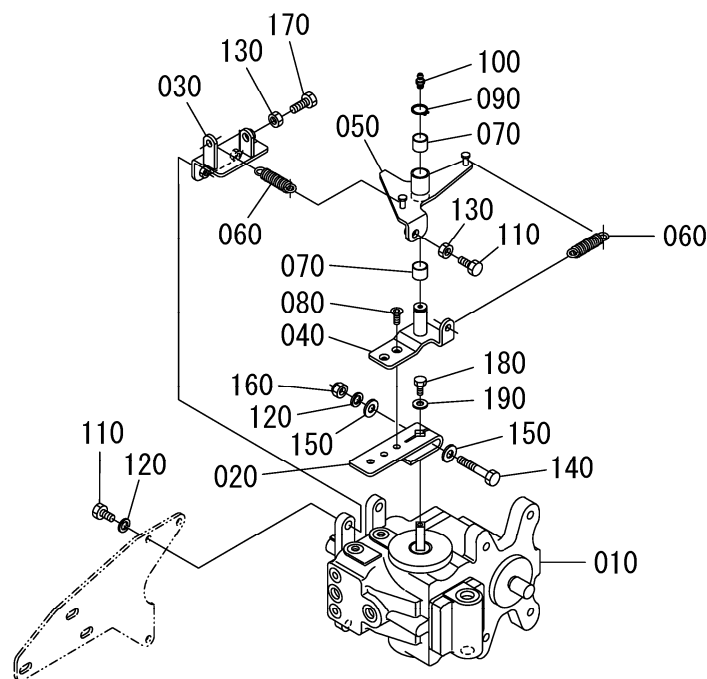

図番 REF. No.	品番 PARTS No.	部品名称	PARTS NAME	数量		互換性 I. C.	備考 REMARKS
				Q'TY/S. No.	A		
010	M9100-62110	HSTホンタイ		1			
020	H647Z-62310	HSTソウサレハ		1			
030	H8700-62462	チュウリツストップトリツケ		1			
040	H8761-62320	HSTソウサレハ - チュウリツガイト		1			
050	H8761-62450	チュウリツガイト		1			
060	H8761-62470	HSTチュウリツソウチキハネ		2			
070	08511-01615	ワッシャ		2			
080	W9616-A0616	ワッシャ M6x10-10.9T		2			
090	04612-00160	ピストン 16		1			
100	W6540-06100	グリスニップル M6		1			
110	01053-50835	ボルト M8x35		3			
120	04512-60080	スプリングワッシャ M8		3			
130	02056-50080	ナット M8		2			
140	W9141-90855	ボルト M8x55-8.8T (ハンネジ)		1			
150	H642Z-62340	キョウカヒラワッシャ M8		2			
160	W9052-01408	ナット M8		1			
170	01053-50840	ボルト M8x40		1			
180	W9101-80610	ボルト M6x10-8.8T		1			
190	H647Z-62350	ヒラワッシャ M6 (6.4x18x1.6)		1			

↔ Interchangeable; ≠ not interchangeable; ← new for old; → old for new

Fig. 15 HST 関係-2

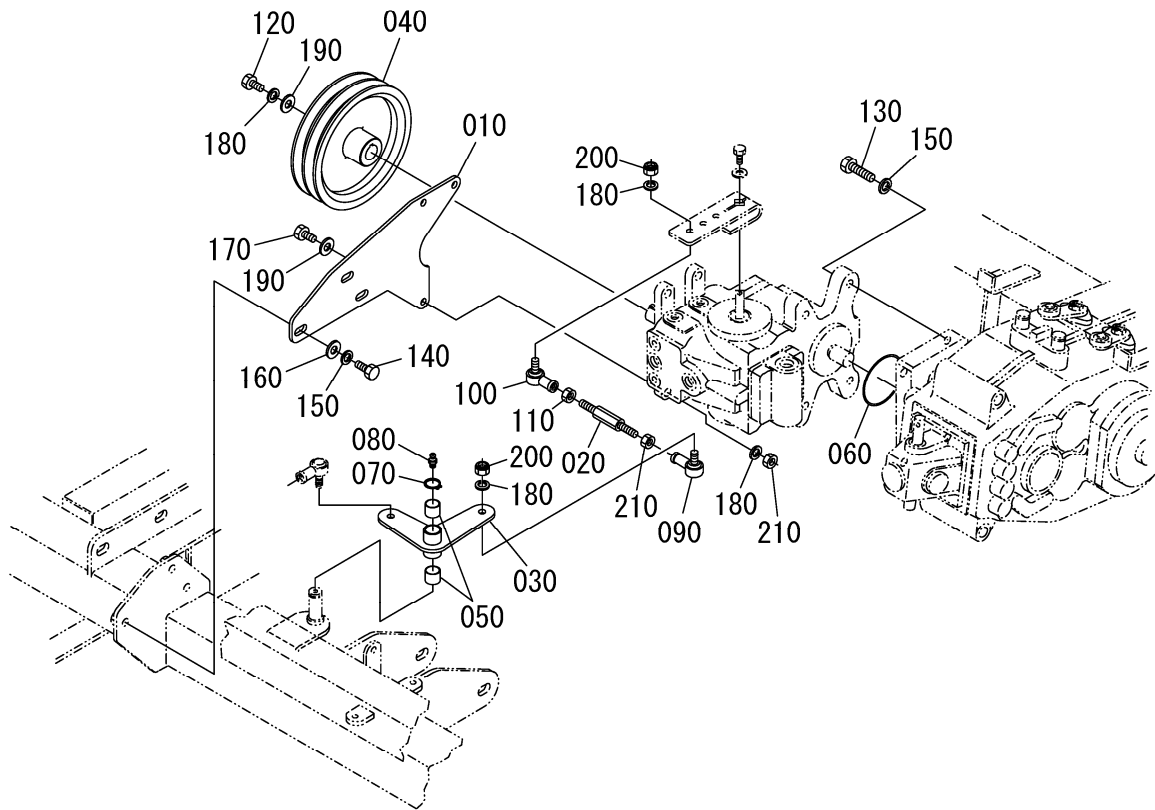

図番 REF. No.	品番 PARTS No.	部品名称	PARTS NAME	数量	互換性 I. C.	備考 REMARKS
				Q' TY/S. No.		
010	M9100-62611	HSTトリツケ		A 1		
020	M9100-35250	リンクアームロット*		1		
030	H8700-37210	リンクアーム		1		
040	H8700-62120	HSTプーリー		1		
050	08511-01615	ブッシュ		2		
060	04811-10650	オリフク S65		1		
070	04612-00160	CE ン 16		1		
080	W6540-06100	クリスニツブル M6		1		
090	W6531-01081	リンクボール ミキ*		1		
100	W6531-01082	リンクボール ヒタリ		1		
110	W9001-01408	ヒタリネジナット M8		1		
120	W9101-80820	ボルト M8x20-8T		1		
130	01053-51040	ボルト M10x40		4		
140	01053-51025	ボルト M10x25		3		
150	04512-60100	スプリングワッシャ M10		7		
160	04013-60100	ヒラワッシャ M10		3		
170	01053-50830	ボルト M8x30		1		
180	04512-60080	スプリングワッシャ M8		4		
190	04013-60080	ヒラワッシャ M8		2		
200	W9092-01408	ナイロノナット M8		2		
210	02056-50080	ナット M8		2		

⇔Interchangeable; ≠not interchangeable; ←new for old; →old for new

Fig. 16 オイルタンク関係

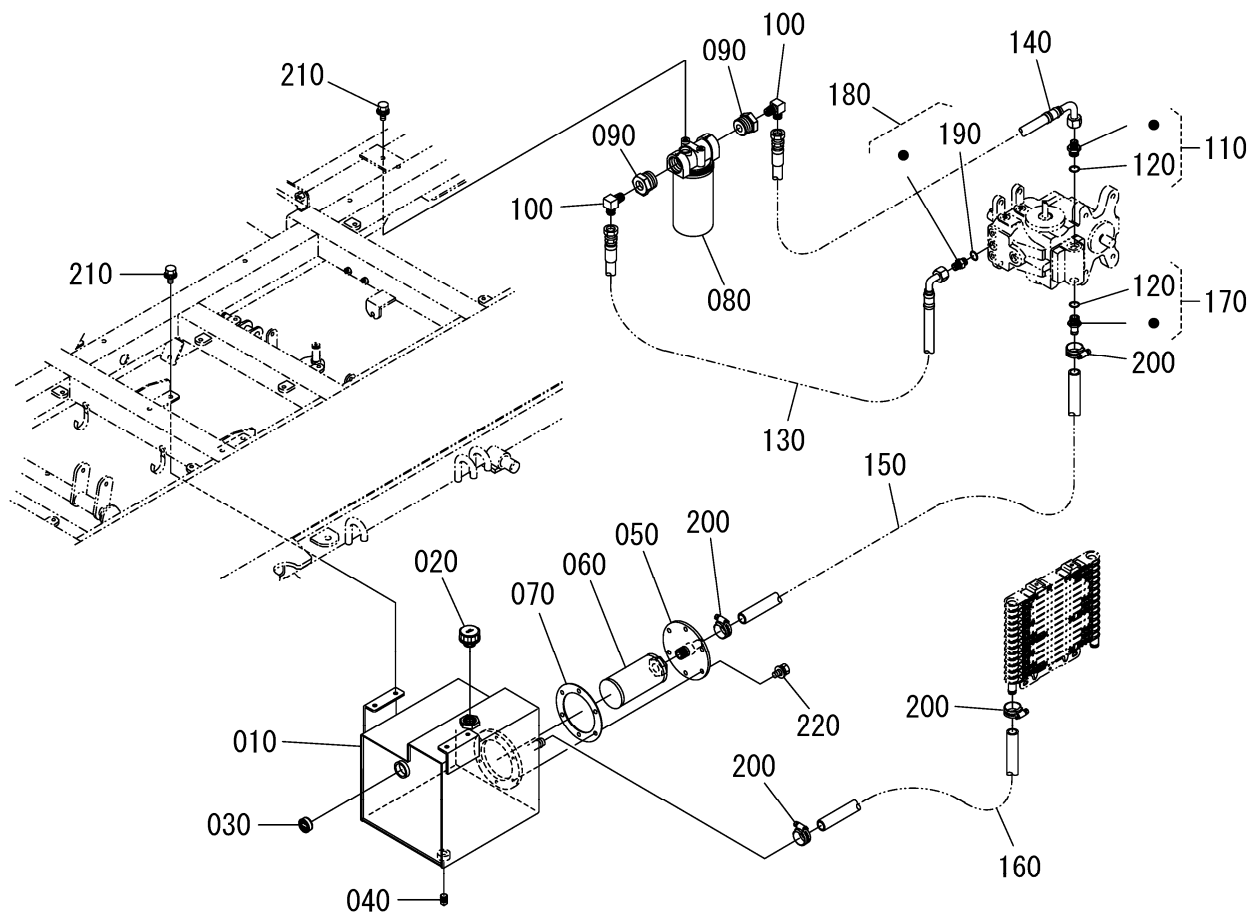

図番 REF. No.	品番 PARTS No.	部品名称	PARTS NAME	数量		互換性 I. C.	備考 REMARKS
				Q'TY/S. No.	A		
010	H8350-63111	HSTタンク		1			
020	B4930-63140	HSTタンクチュウコヒン		1			
030	H6400-63150	HSTタンクオイルド ^ト		1			
040	06312-10020	HSTタンク ^ト レンブ ^ト ラク ^ト		1			
050	H8550-63170	サクションストレナトリツケ		1			
060	H8420-63160	サクションストレナ		1			
070	X0000-10849	サクションストレナトリツケパ ^ト ッキン		1			
080	H8700-63180	オイルフィルター		1			
090	H6420-63190	オイルフィルターア ^ト ブター		2			
100	W7110-38038	オイルフィルターア ^ト ブター 90°		2			
110	M9100-63240	チャージ ^ト シュホ ^ト トア ^ト ブター		1			
120	04811-00180	Oリング P-18		2			
130	M8360-81100	HSTキユウニユホ ^ト トホース		1		L=1600	
140	M8360-91100	チャージ ^ト ホ ^ト シュホ ^ト トホース		1		L=1300	
150	M8360-63330	サクションホース		1		L=900	
160	M9100-63350	リターンホース		1		L=1600	
170	M9100-63230	チャージ ^ト キユウニユホ ^ト トア ^ト ブター		1			
180	W7100-38238	HSTキユウニユホ ^ト トア ^ト ブター		1			
190	04811-00140	Oリング P-14		1			
200	H8700-63410	ユアツホースパ ^ト ト		4			
210	W9301-00820	3 ^ツ ンボ ^ト ルト M8x20		6			
220	W9301-00816	3 ^ツ ンボ ^ト ルト M8x16		6			

↔ Interchangeable; ≠ not interchangeable; ← new for old; → old for new

Fig. 17 オイルクーラー関係

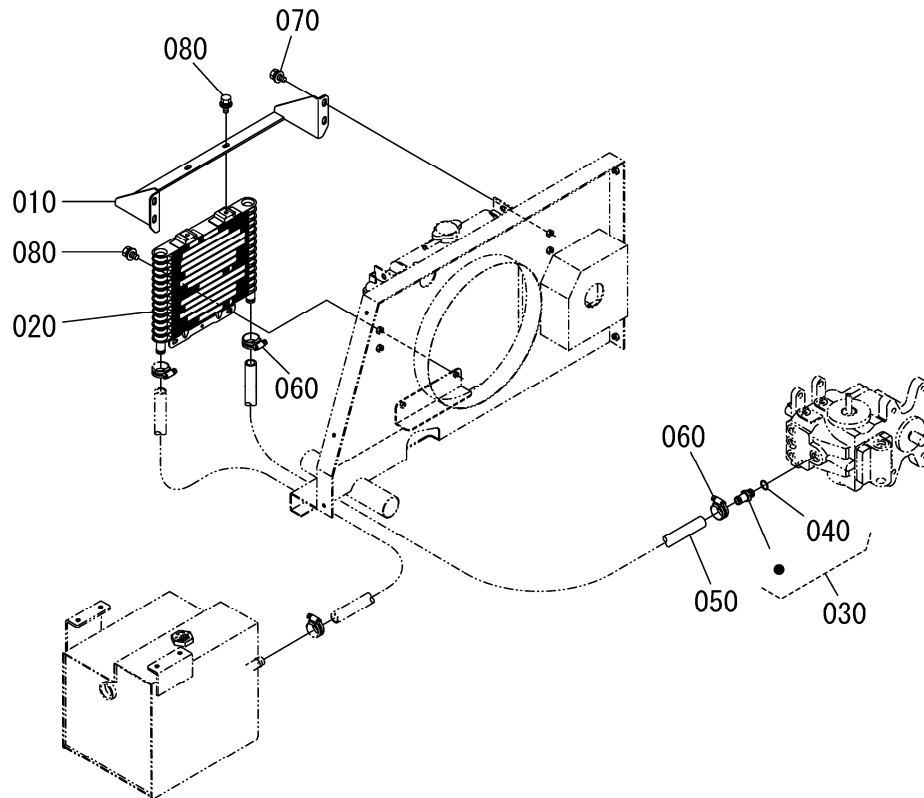

図番 REF. No.	品番 PARTS No.	部品名称	PARTS NAME	数量	互換性 I. C.	備考 REMARKS
				Q'TY/S. No.		
010	M9100-63610	HSTオイルクーラートリツケツク		A 1		
020	68308-64111	オイルクーラー		1		
030	H8550-63230	トレンポートアクター		1		
040	04811-00180	Oリング P-18		1		
050	M9100-63360	トレンポートホース		1		L=1530
060	H8700-63410	ホースバンド		2		
070	W9301-00816	3径ボルト M8x16		4		
080	W9301-00616	3径ボルト M6x16		4		

⇔ Interchangeable; ≠ not interchangeable; ← new for old; → old for new

Fig. 18 プーリー&Vベルト関係

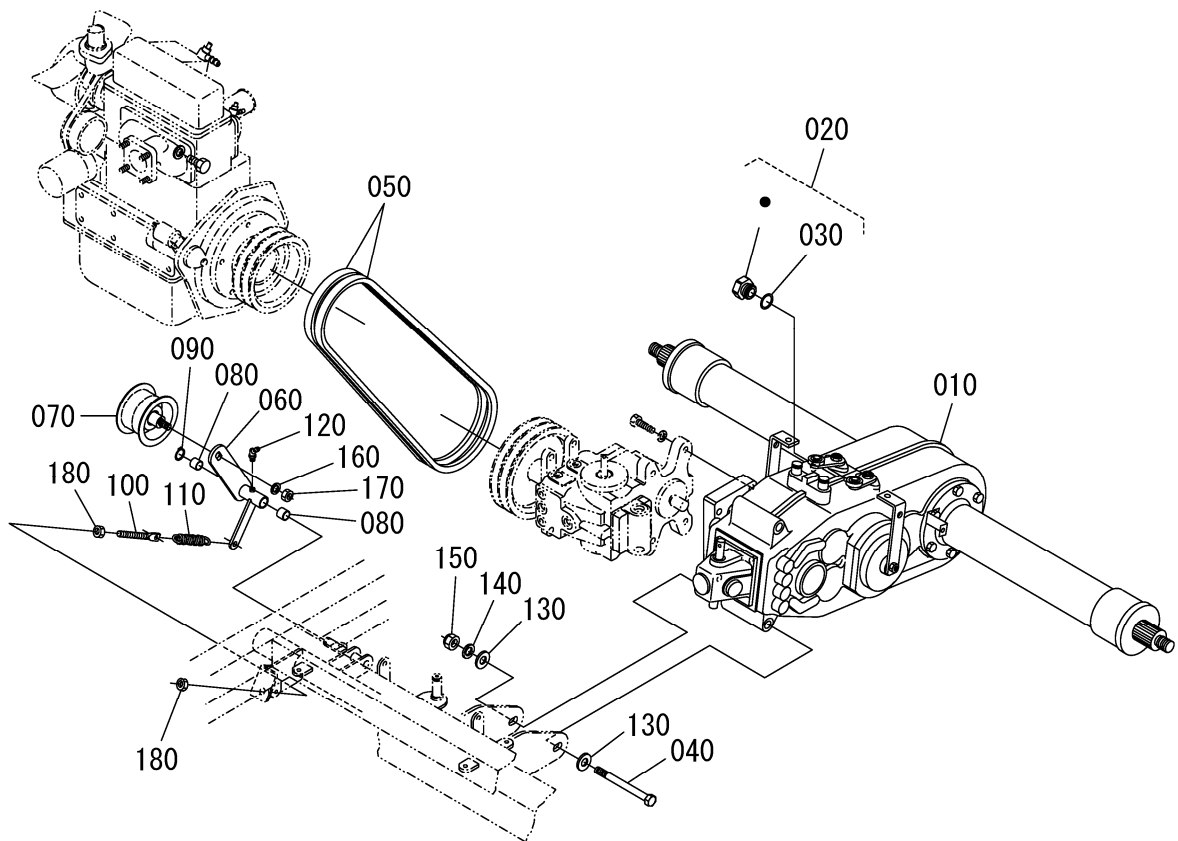

図番 REF. No.	品番 PARTS No.	部品名称	PARTS NAME	数量		互換性 I. C.	備考 REMARKS
				Q'TY/S. No.	A		
010	YMIH1-0HS20	ソコウミッション		1			
020	M9100-11310	ソコウミッションア リーザ		1			
030	04811-00180	オリク P-18		1			
040	H8500-11230	ミッションリツケホ ルト		1			
050	W6500-E1055	エンジンVベルト		2			
060	M9100-32510	テンションアーム		1			
070	W6335-37000	テンションア リー		1			
080	08511-01615	ブ ッシユ		2			
090	04612-00160	ピ ッ 16		1			
100	H8420-61121	テンションホ ルト		1			
110	W6009-24010	テンションアームハ ネ		1			
120	W6540-16100	グ リスニッ プ 45°		1			
130	04013-60120	ヒラワッシャ M12		2			
140	04512-60120	スプ リンク ワッシャ M12		1			
150	W9092-01412	ナイロソナツ M12		1			
160	04512-60100	スプ リンク ワッシャ M10		1			
170	02056-50100	ナツ M10		1			
180	02056-50080	ナツ M8		2			

⇔ Interchangeable; ≠ not interchangeable; ← new for old; → old for new

Fig. 19 緊急停止&駐車ブレーキ関係-1

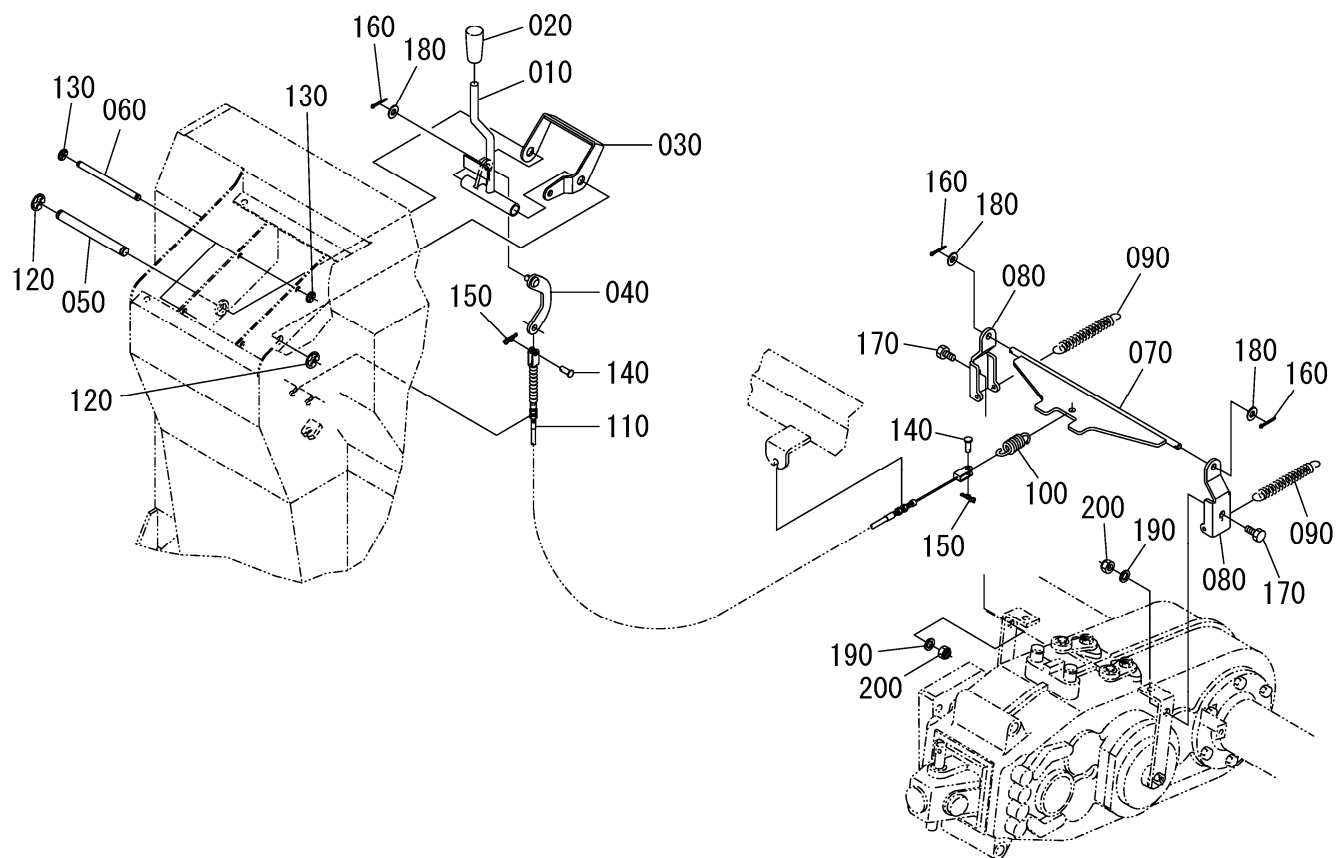

図番 REF. No.	品番 PARTS No.	部品名称	PARTS NAME	数量	互換性 I. C.	備考 REMARKS
				Q' TY/S. No.		
010	M9100-33110	ブレーキレバ-		A 1		
020	H8500-33120	ブレーキレバ-グリップ アカ		1		
030	M8200-33231	キョウテインカケ		1		
040	X0000-12836	ブレーキワイヤツキ		1		
050	W6211-71300	レバ-トリツケジク		1		
060	W6211-70800	レバ-ストップ-ジク		2		
070	M9100-33510	ブレーキバ-ランスア-ム		1		
080	H8760-33521	ブレーキバ-ランスア-ムトリツケ		2		
090	W6009-11000	センカイレバ-モトシハネ		2		
100	W6007-25000	ブレーキシハネ		1		
110	W0121-02250	ブレーキワイヤ		1		
120	04613-50090	Eビ-ン 9		2		
130	04613-50060	Eビ-ン 6		4		
140	W6561-10818	アタマツキビ-ン 8x18		2		
150	W9901-01008	ア-ルビ-ンヌ外メツキ M8		2		
160	05511-52520	ワリビ-ン 2.5x20		3		
170	01053-50825	ボ-ルト M8x25		2		
180	04013-60080	ヒラワツシャ M8		3		
190	04512-60080	スパ-リングワツシャ M8		2		
200	W9092-01408	ナイロソナット M8		2		

⇔ Interchangeable; ≠ not interchangeable; ← new for old; → old for new

Fig. 20 緊急停止&駐車ブレーキ関係-2

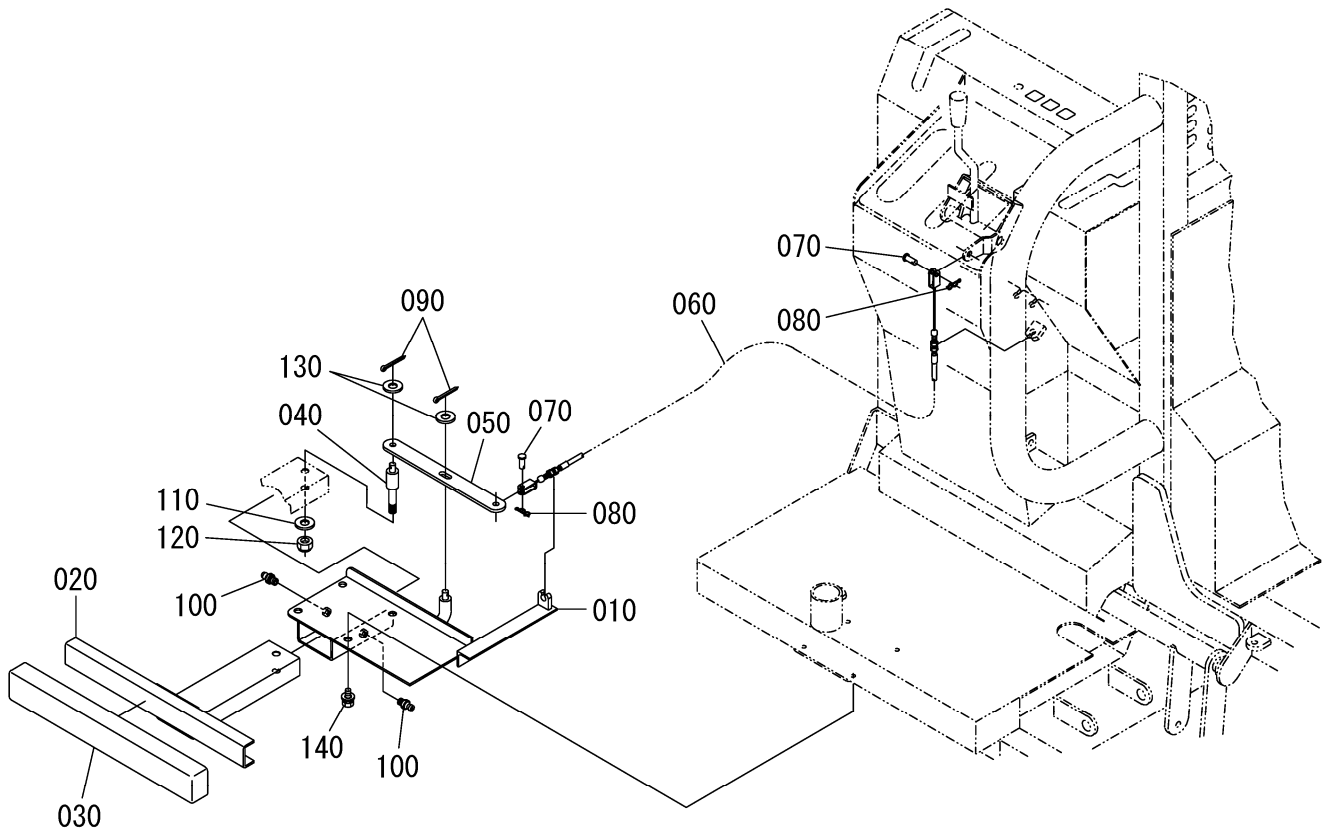

図番 REF. No.	品番 PARTS No.	部品名称	PARTS NAME	数量	互換性 I. C.	備考 REMARKS
				Q' TY/S. No. A		
010	M8200-33240	キンキュウテイソウチウカワ		1		
020	M8360-33210	キンキュウテイソウチウサガワ		1		
030	M8200-33280	キンキュウテイソウチウアタリコム		1		
040	M8200-33250	キンキュウテイソウチウアトリツケホルト		1		
050	M8200-33220	キンキュウテイソウチウアーム		1		
060	W0100-81000	キンキュウテイソウチウワイヤー		1		
070	W6561-10818	アタマツキピン 8x18		2		
080	W9901-01008	アールピンナット マツキ M8		2		
090	05511-52520	ワッシャー 2.5x20		2		
100	W6540-06100	クリスニツプル M6		2		
110	04013-60100	ヒラワッシャー M10		1		
120	W9092-01410	ナインナット M10		1		
130	04013-60080	ヒラワッシャー M8		2		
140	W9301-00816	3ツボルト M8x16		4		

↔ interchangeable; ≠ not interchangeable; ← new for old; → old for new

Fig. 21 巡回レバー関係

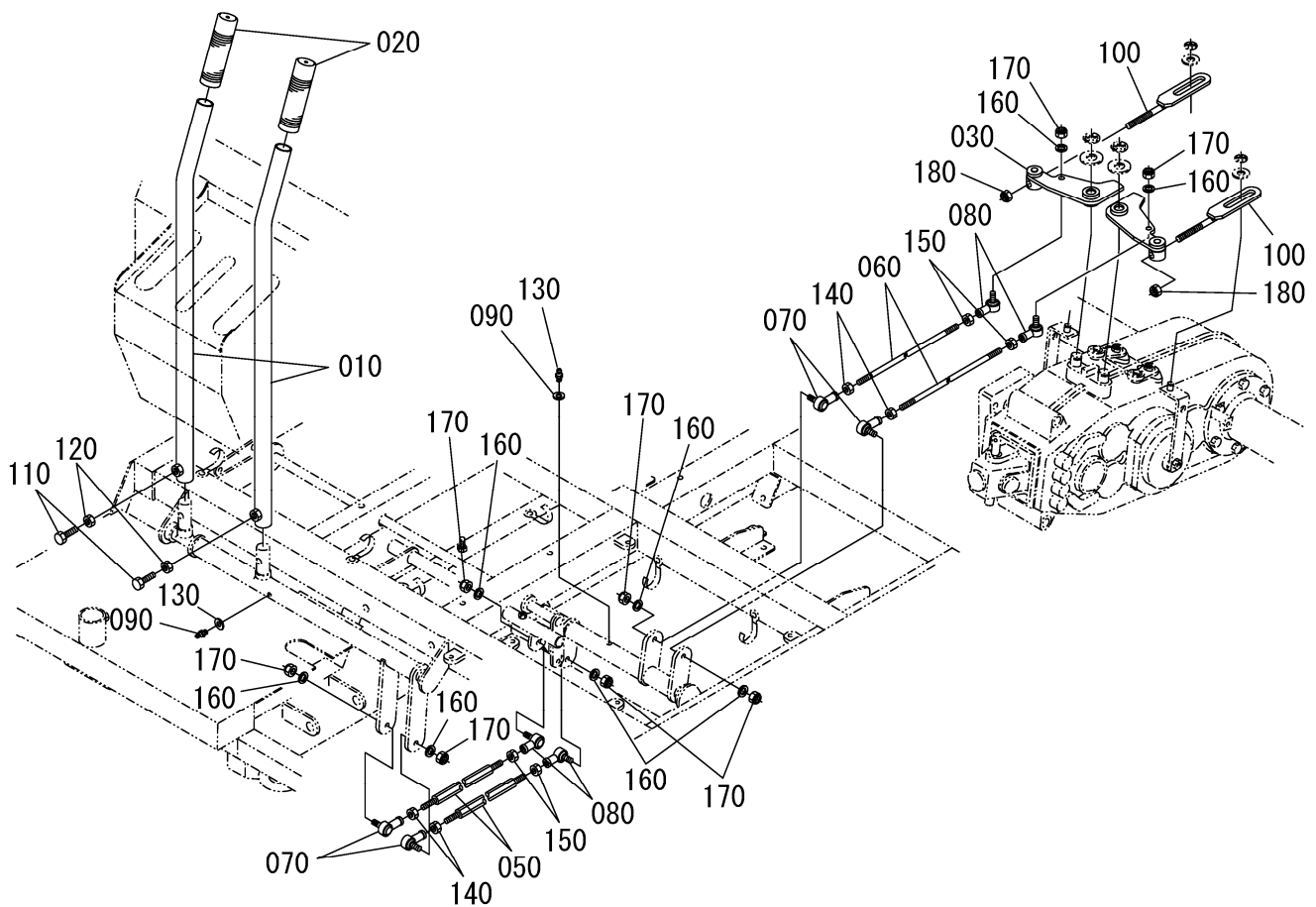

図番 REF. No.	品番 PARTS No.	部品名称	PARTS NAME	数量	互換性 I. C.	備考 REMARKS
				Q' TY/S. No.		
010	M8200-34110	センカイレバー		A 2		
020	H4360-34120	センカイレバーグリップ		2		
030	M8360-34351	ヒタリセンカイシンクロレバー		1		
040	M8360-34361	ミキセンカイシンクロレバー		1		
050	M8350-34210	レバーガワセンカイロッド		2		
060	M8350-34220	チュウカンセンカイロッド		2		
070	W6530-01081	リンクボール ミキ		4		
080	W6530-01082	リンクボール ヒタリ		4		
090	W6540-06100	グリスニップル M6		2		
100	M8360-34370	シンクレバーロッド		2		
110	01053-51025	ボルト M10x25		2		
120	02056-50100	ナット M10		2		
130	04013-60060	ヒラワッシャ M6		2		
140	02056-50080	ナット M8		4		
150	W9001-01408	ヒタリネジナット M8		4		
160	04512-60080	スパリングワッシャ M8		8		
170	W9092-01408	ナイロンナット M8		8		
180	02056-50080	Uナット M8		2		

↔ Interchangeable; ≠ not interchangeable; ← new for old; → old for new

Fig. 22 立ち乗り回転レバー関係

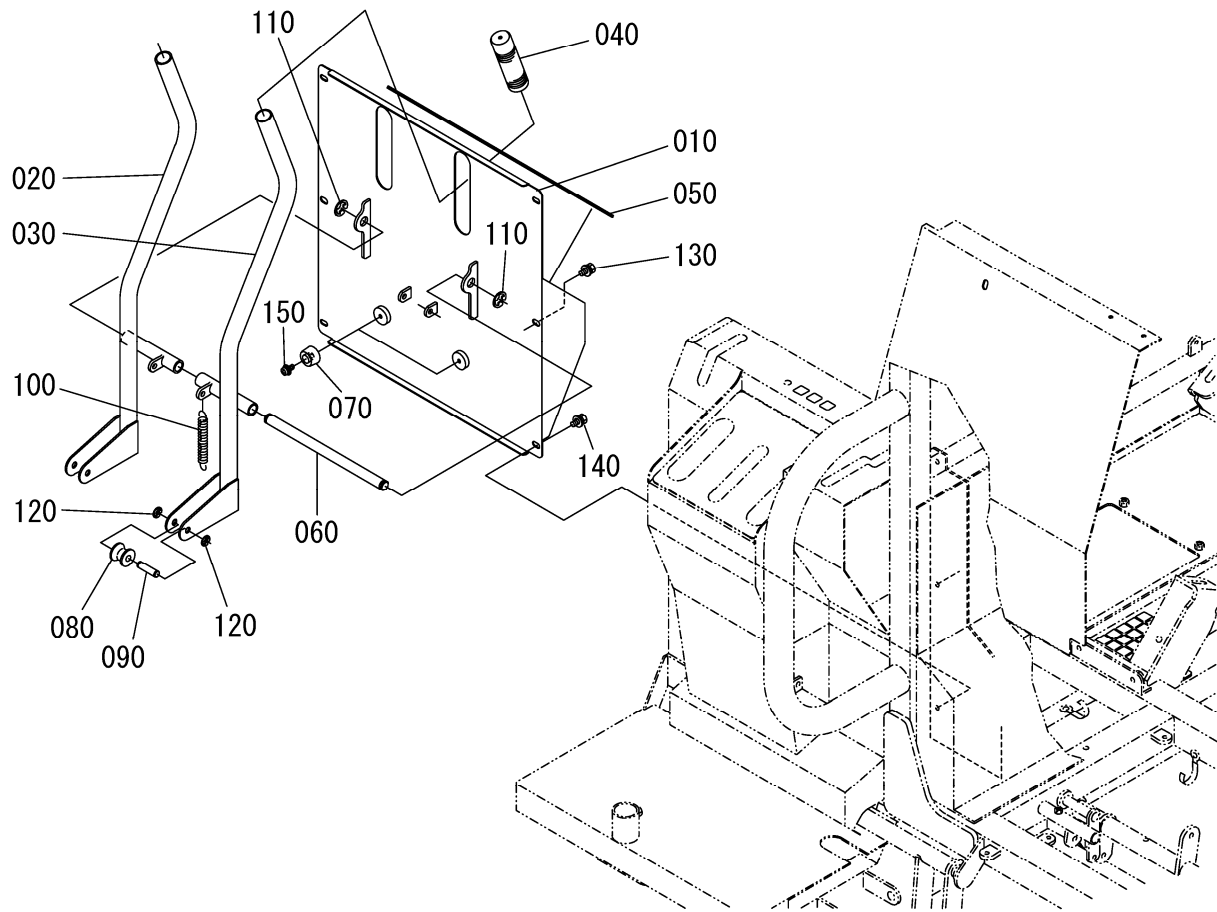

図番 REF. No.	品番 PARTS No.	部品名称	PARTS NAME	数量		互換性 I. C.	備考 REMARKS
				Q'	TY/S. No.		
010	M8350-81150	タッチセンサレバー-カバー		A	1		
020	M9100-81111	タッチセンサレバー			1		
030	M9100-81211	タッチセンサレバー			1		
040	H4360-34120	タッチセンサレバー-クリップ			2		
050	W6614-01070	エッジトリム			1		L=1070
060	M9100-81120	タッチセンサレバー-ジック			1		
070	X0000-15672	タッチセンサレバー-ストップ-ゴム			2		
080	M9100-81130	タッチセンサレバー-ローラー			2		
090	M9100-81140	タッチセンサレバー-ローラージック			2		
100	W6009-12010	タッチセンサレバー-パネ			2		
110	04613-50120	Eレバー 12			2		
120	04613-50090	Eレバー 9			4		
130	W9301-00816	3ネジ M8x16			4		
140	W9301-00820	3ネジ M8x20			2		
150	W93A2-00616	3ネジ M6x16			2		

⇔ interchangeable; ≠ not interchangeable; ← new for old; → old for new

Fig. 23 副変速レバー関係

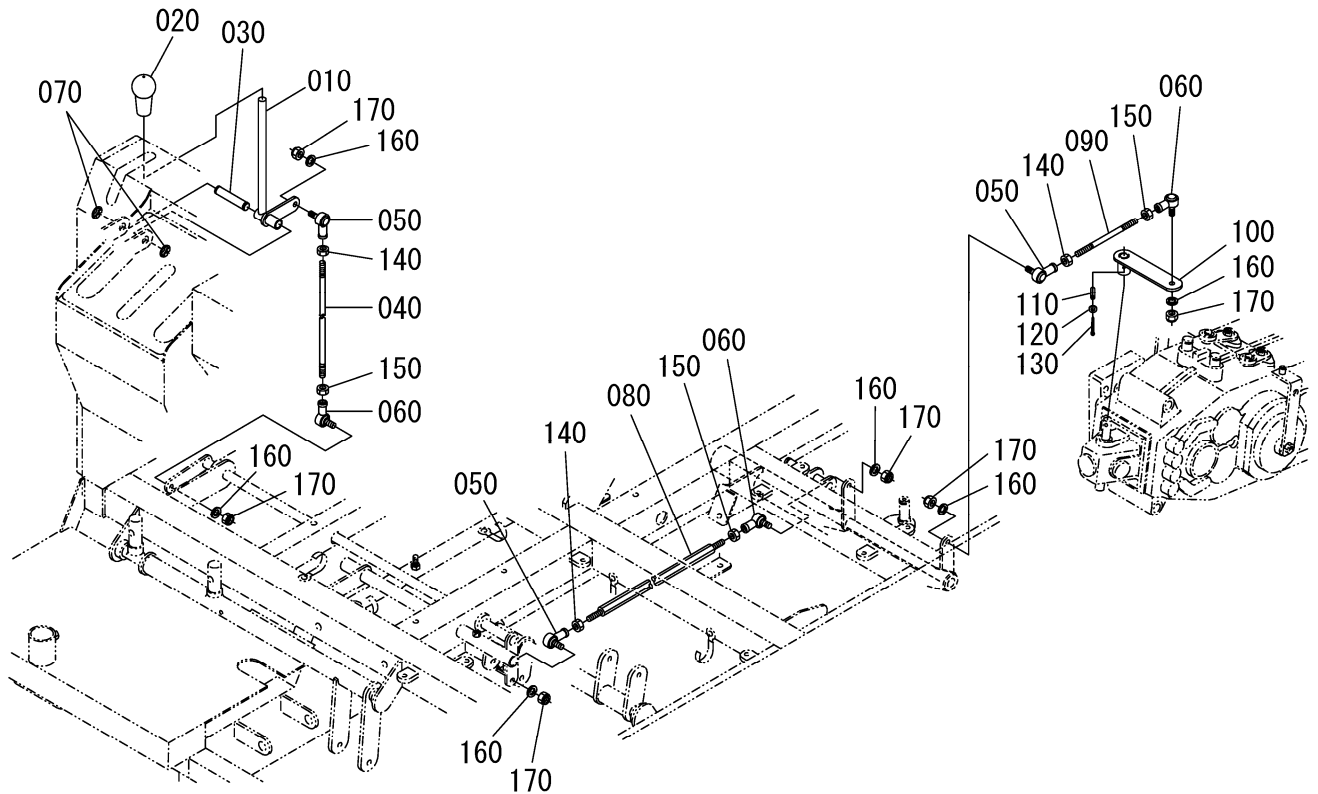

図番 REF. No.	品番 PARTS No.	部品名称	PARTS NAME	数量	互換性 I. C.	備考 REMARKS
				Q' TY/S. No.		
010	M9100-35111	フクヘンゾクレバ		A 1		
020	H813Y-35120	フクヘンゾクレバ ーグ リップ		1		
030	M9100-35120	フクヘンゾクレバ ートリツケシク		1		
040	M9100-35130	フクヘンゾクレバ ーロッド		1		
050	W6531-01081	リンクボ ー ル ミギ		3		
060	W6531-01082	リンクボ ー ル ヒダリ		3		
070	04613-50090	ピン 9		2		
080	M8350-35140	フクヘンゾクリンクロッド		1		
090	B4930-37221	フクヘンゾクロッド		1		
100	M9100-35160	フクヘンゾクアーム		1		
110	05411-00522	スプ リング ピン 5x22		1		
120	04013-60030	ヒラワッシャ M3		1		
130	05511-50330	ワッシャ 3x30		1		
140	02056-50080	ナット M8		3		
150	W9001-01408	ヒダ リネジ ナット M8		3		
160	04512-60080	スプ リング ワッシャ M8		6		
170	W9092-01408	ナイロノナット M8		6		

↔ Interchangeable; ≠ not interchangeable; ← new for old; → old for new

Fig. 24 走行レバー関係-1

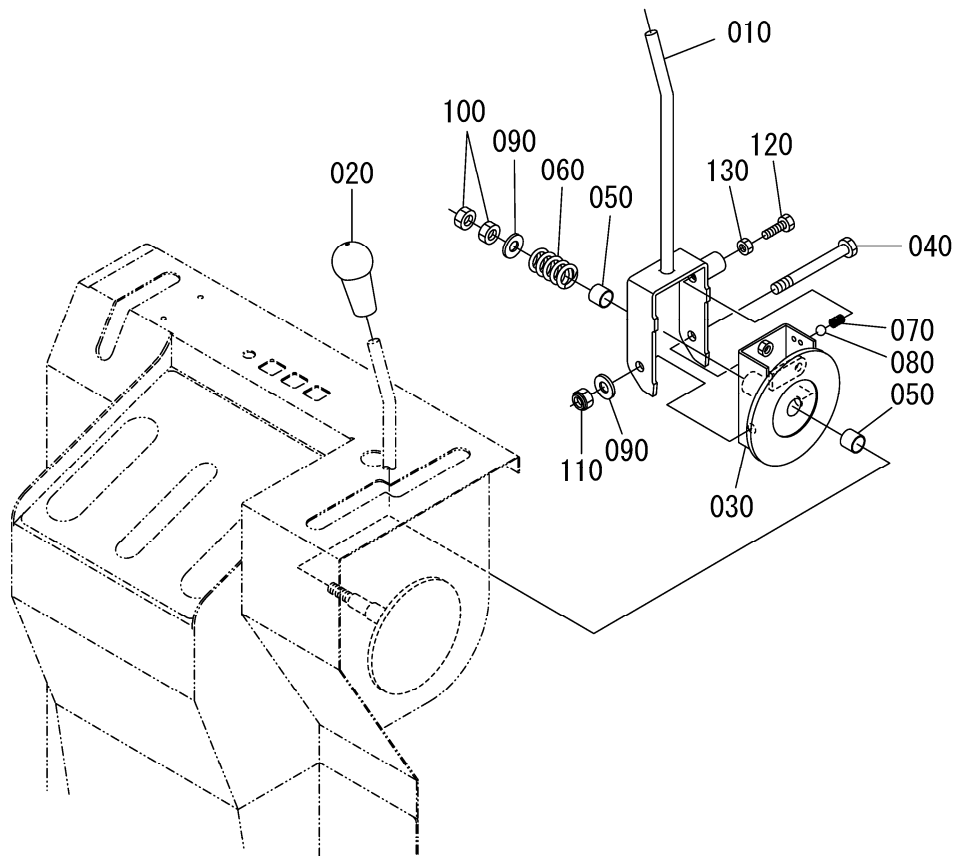

図番 REF. No.	品番 PARTS No.	部品名称	PARTS NAME	数量	互換性 I. C.	備考 REMARKS
				Q' TY/S. No.		
010	M9100-35171	ゼンコウシレバー		A 1		
020	H813Y-35120	ゼンコウシレバーグリップ		1		
030	M9100-35192	ゼンコウシレバートリツケワク		1		
040	M9100-35202	ゼンコウシレバートリツケボルト		1		
050	08511-01615	プッシュ		2		
060	W6103-26000	ゼンコウシレバーバネ		1		
070	M9100-35180	ゼンコウシレバードテントバネ		1		
080	M9100-351A0	ゼンコウシレバードテントコウキウ		1		
090	04013-60100	ヒラワッシャ M10		2		
100	02056-50100	ナット M10		2		
110	W9092-01410	ナイロソナット M10		1		
120	01053-50825	ボルト M8x25		1		
130	02056-50080	ナット M8		1		

↔ interchangeable; ≠ not interchangeable; ← new for old; → old for new

Fig. 25 走行レバー関係-2

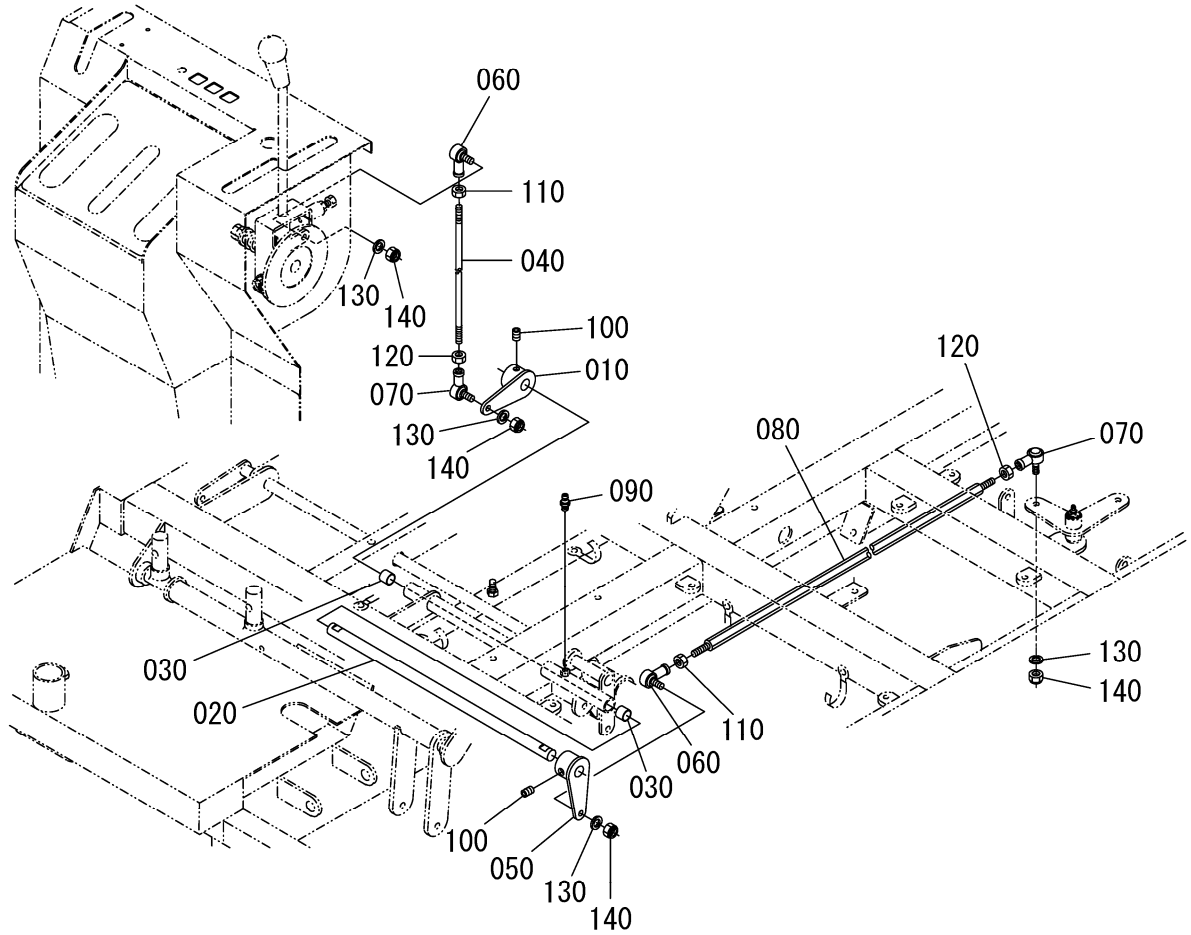

図番 REF. No.	品番 PARTS No.	部品名称	PARTS NAME	数量		互 換 性 I. C.	備 考 REMARKS
				Q'	TY/S. No.		
010	M9100-35220	ゼンコウシンアーム		A	1		
020	M8350-35230	ゼンコウシンソク			1		
030	08511-01615	ブッシュ			2		
040	M9100-35210	ゼンコウシンレバーロッド			1		
050	M8350-35250	チウカンゼンコウシンアーム			1		
060	W6531-01081	リンクボール ミキ			2		
070	W6531-01082	リンクボール ヒタリ			2		
080	M8350-35240	ゼンコウシンロッド			1		
090	W6540-06100	ケリスニップル M6			1		
100	W9554-21010	ムシネジ M10x10			2		
110	02056-50080	ナット M8			2		
120	W9001-01408	ヒタリネジ ナット M8			2		
130	04512-60080	スプリングワッシャ M8			4		
140	W9092-01408	ナイロンナット M8			4		

↔Interchangeable; ≠not interchangeable; ←new for old; →old for new

Fig. 26 バッテリー関係

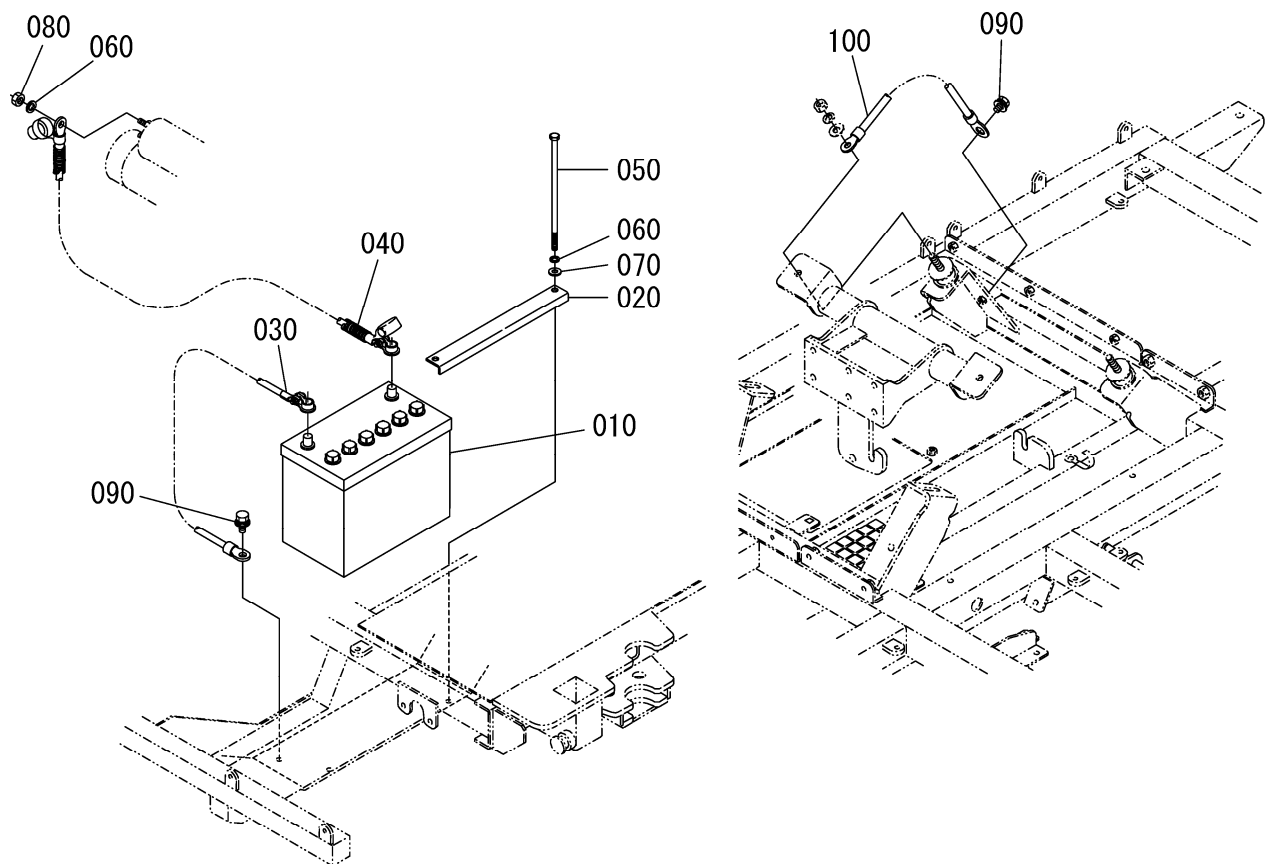

図番 REF. No.	品番 PARTS No.	部品名称	PARTS NAME	数量		互換性 I. C.	備考 REMARKS
				Q'TY/S. No.	A		
010	W1105-5B24R	バッテリー		1			
020	X00WB-12017	バッテリーオサ工		1			
030	W8004-05420	バッテリー -セソ		1			
040	W8016-04731	バッテリー +セソ		1			
050	H8700-55630	バッテリーオサトリツホソルト		2			
060	04512-60080	スプリングワッシャ M8		3			
070	04013-60080	ヒラワッシャ M8		2			
080	02156-50080	ナツト M8		1			
090	W9301-00816	3ソソホソルト M8x16		2			
100	W8002-55220	バッテリー -セソ		1			

↔ Interchangeable; ≠ not interchangeable; ← new for old; → old for new

Fig. 27 ワイヤーハーネス関係-1

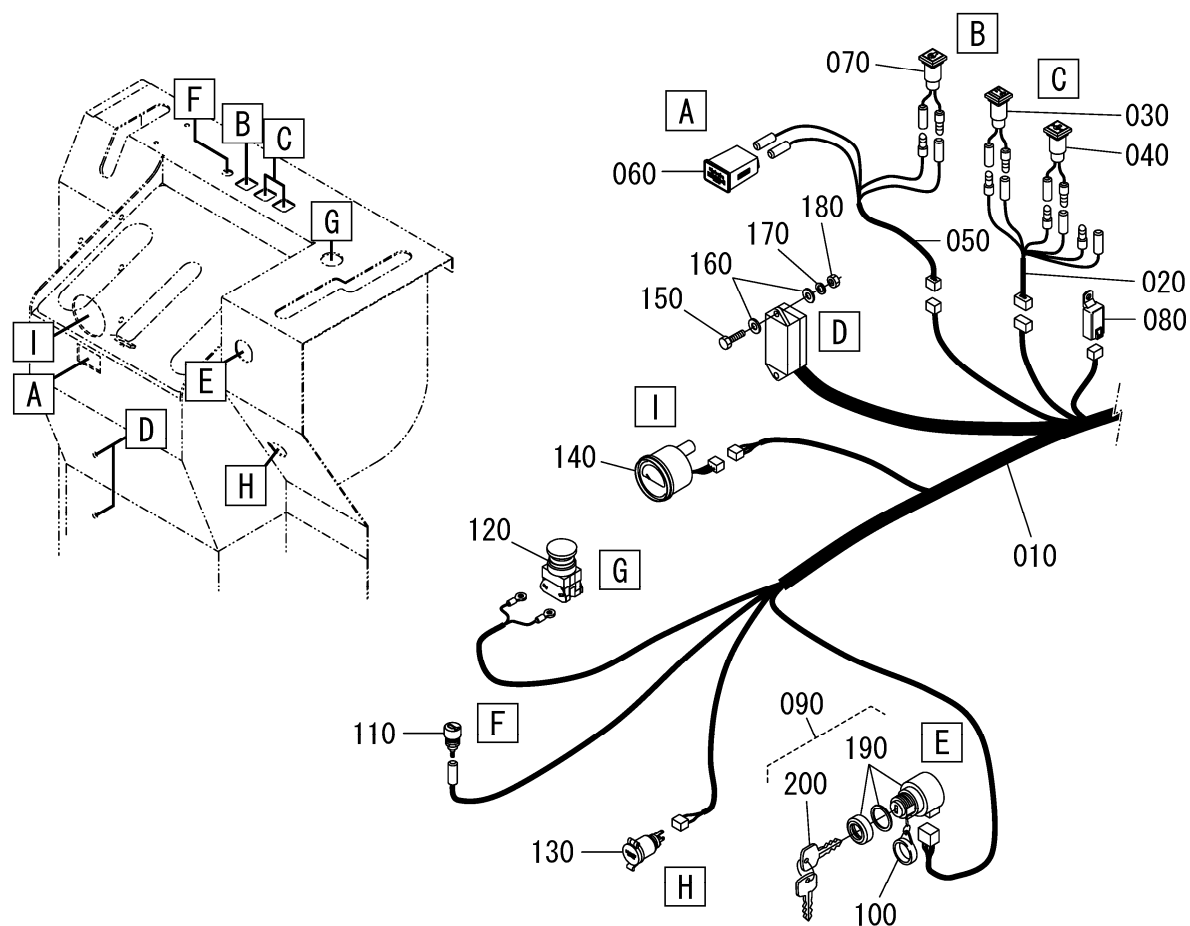

図番 REF. No.	品番 PARTS No.	部品名称	PARTS NAME	数量		互換性 I. C.	備考 REMARKS
				Q'TY	S. No.		
010	M9100-55110	シユルハゼン		1	A		
020	H8760-55120	チャージ・オイルランプ ハイゼン		1			
030	H8420-56410	バッテリーランプ		1			
040	H8420-56440	オイルプレッシャーランプ		1			
050	H8760-55130	アワーメータ・クローランプ ハイゼン		1			
060	B7020-56460	アワーメータ		1			
070	H8420-56430	クローランプ		1			
080	H647Z-56210	スタータリレー		1			
090	15248-6359-2	スタータスイッチアッソ		1			
100	54611-41120	スタータキーキャップ		1			
110	H821Z-56160	ホーンスイッチ		1			
120	M9100-55140	キンキュウインジゲンテツスイッチ		1			
130	RC418-5345-0	ソケット		1			
140	R1401-5317-1	スィオンケイ		1			
150	01053-50620	ボルト M6x20		2			
160	04013-60060	ヒラワッシャ M6		4			
170	04512-60060	スプリングワッシャ M6		2			
180	02056-50060	ナット M6		2			
190	6C040-5541-2	スタータスイッチ		1			
200	15248-6370-0	キー(スタータ)		1			

↔ interchangeable; ≠ not interchangeable; ← new for old; → old for new

Fig. 28 ワイヤーハーネス関係-2

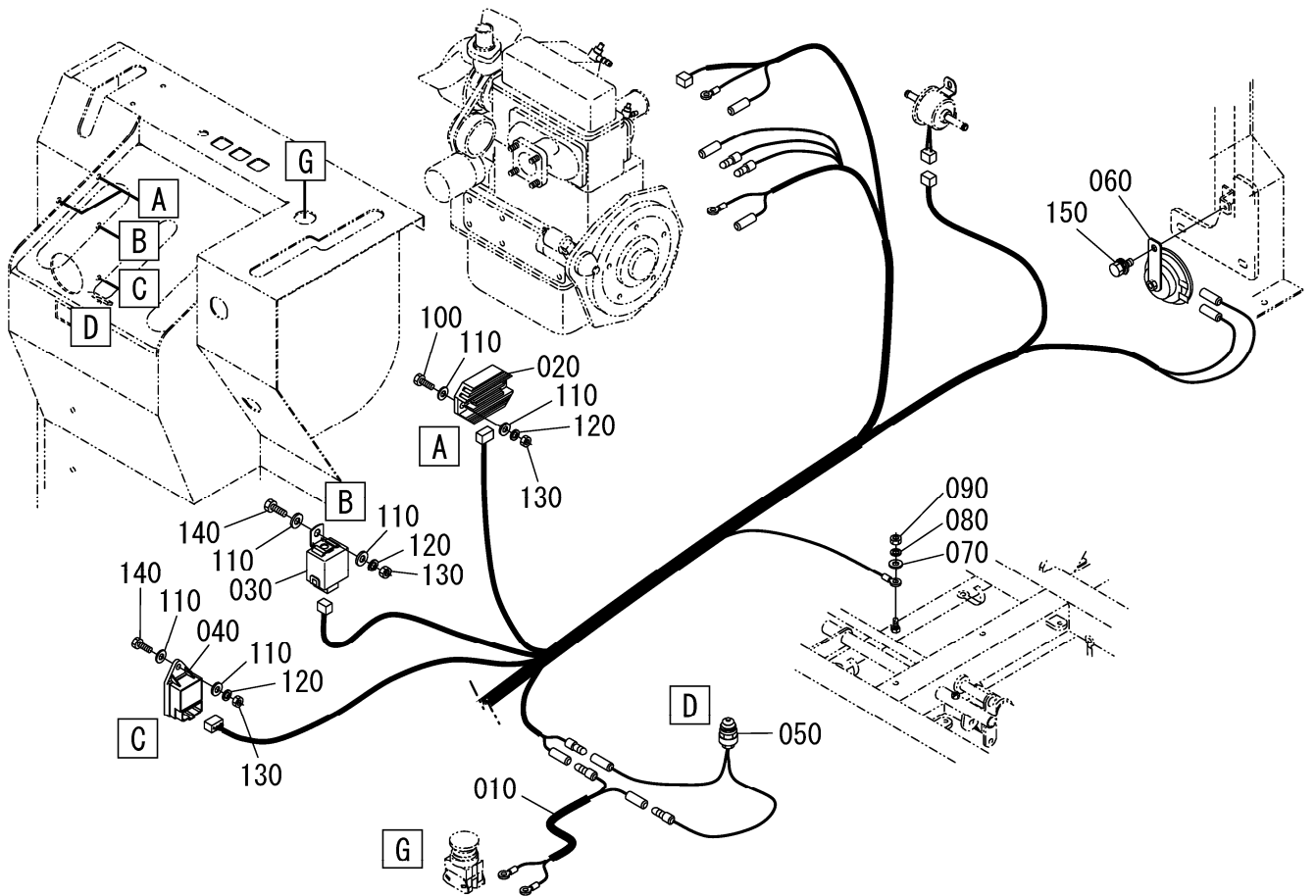

図番 REF. No.	品番 PARTS No.	部品名称	PARTS NAME	数量		互換性 I. C.	備考 REMARKS
				Q	TY/S. No.		
010	M9100-55150	キynchウエンジ`ンテイスイッヂ		A	1		
020	PN201-6856-2	レキ`ユレ-タ			1		
030	T0070-3141-0	ソレノイ`タイマ-			1		
040	15694-6599-0	ク`ロ-ラン`タイマ-			1		
050	H8420-56120	セ-フテイスイッヂ			1		
060	RD809-5371-0	ホ-ン			1		
070	04013-60080	ヒラワッヂャ M8			1		
080	04512-60080	スパ`リンク`ワッヂャ M8			1		
090	02056-50080	ナツト M8			1		
100	01053-50625	ボ`ルト M6x25			2		
110	04013-60060	ヒラワッヂャ M6			6		
120	04512-60060	スパ`リンク`ワッヂャ M6			4		
130	02056-50060	ナツト M6			4		
140	01053-50616	ボ`ルト M6x16			2		
150	W9301-00816	3`テンボ`ルト M8x16			1		

⇔Interchangeable; ≠not interchangeable; ←new for old; →old for new

Fig. 29 吸音材関係

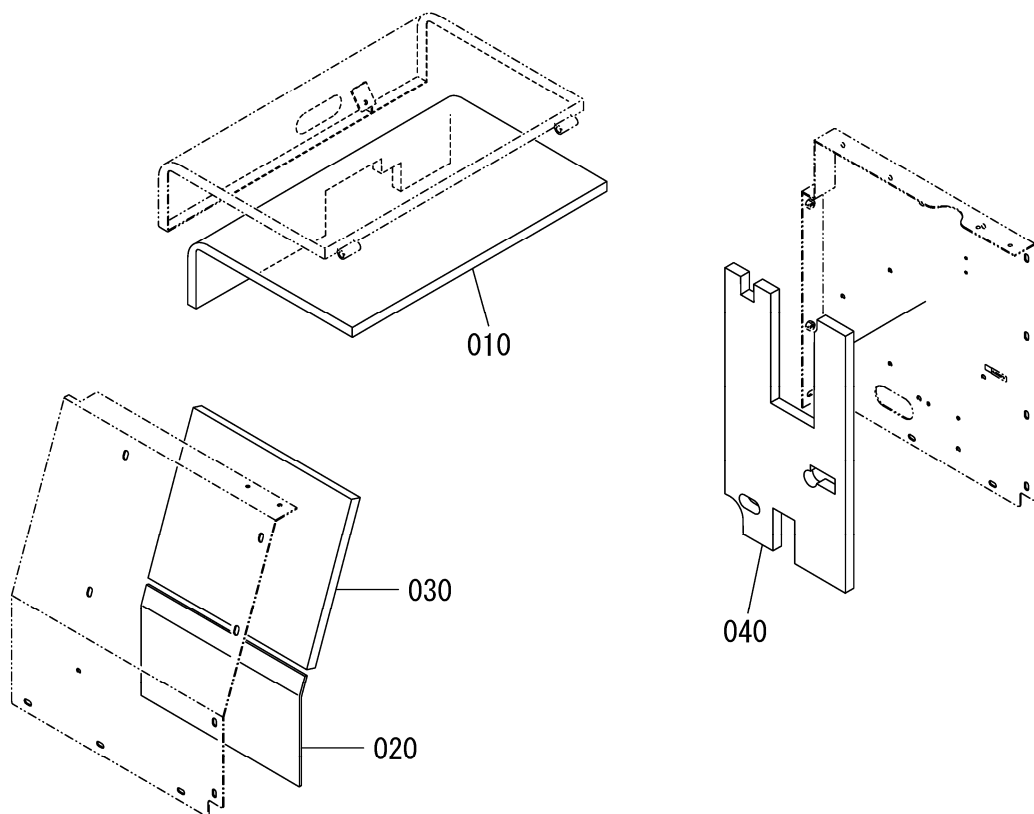

図番 REF. No.	品番 PARTS No.	部品名称	PARTS NAME	数量 Q'TY/S.No.		互換性 I.C.	備考 REMARKS
				A			
010	M8350-45250	エンジンカバー・キューブサイ		1			
020	M8350-45260	エンジンカバー・マフラーターネットサイ		1			
030	M8350-45270	エンジンカバー・キューブサイ インフラウエガワ		1			
040	M8350-45280	エンジンカバー・キューブサイ エアークリーナガワ		1			

⇔ Interchangeable; ≠ not interchangeable; ← new for old; → old for new

Fig. 30 ラベル関係

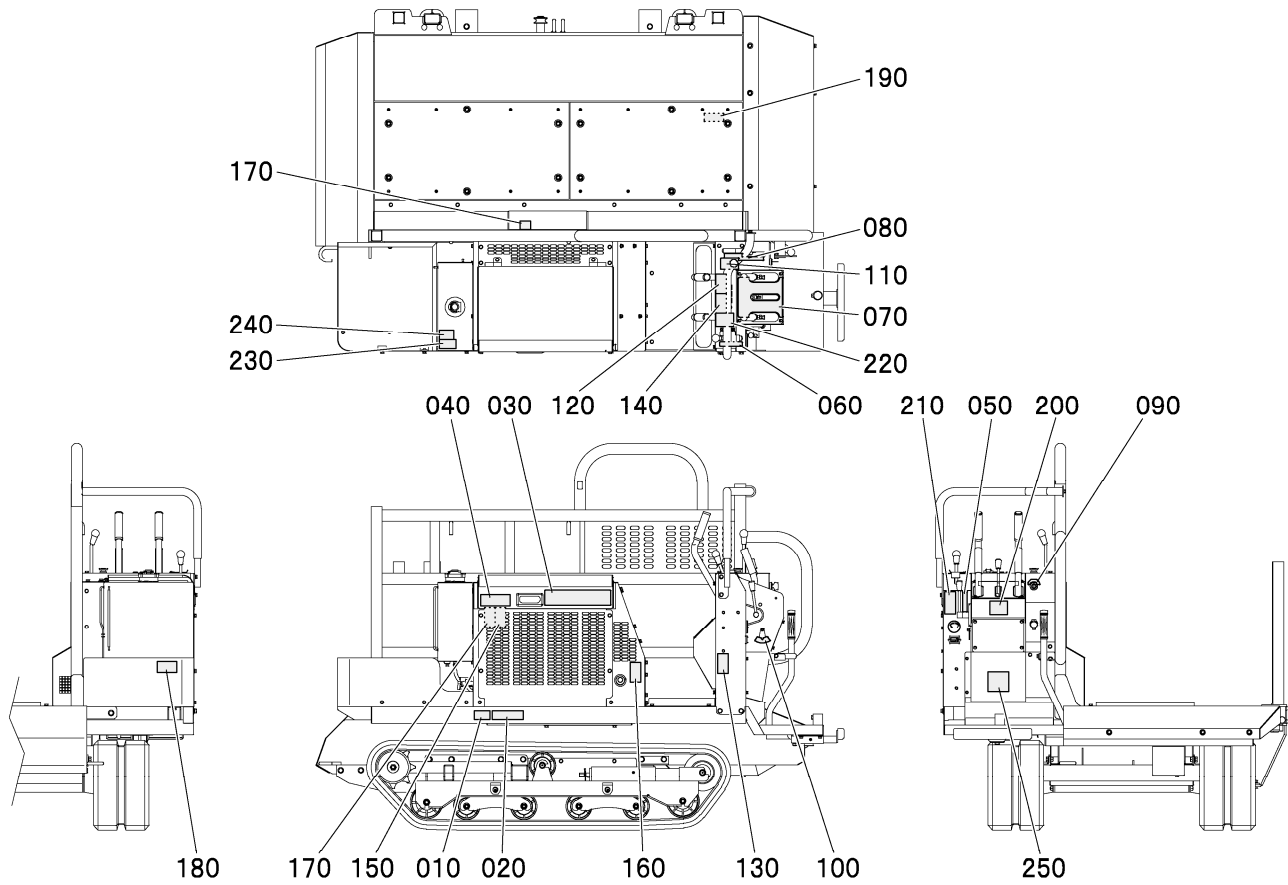

図番 REF. No.	品番 PARTS No.	部品名称	PARTS NAME	数量	互換性 I. C.	備考 REMARKS
				Q' TY/S. No. A		
010	---	セイブウメイハ		1		☆シツカカ
020	88540-95460	サイズヒョウ		1		
030	M9100-94510	カクシキラベル		1		
040	H2100-94600	シャメイラベル		1		
050	H6490-94180	アケルラベル		1		
060	M9100-94110	フクハンソクラベル		1		
070	M9100-94130	ソウサハネルラベル		1		
080	M9100-94140	ゼンコウシンソウサハラベル		1		
090	11420-87520	エンジンキーアソナラベル		1		
100	H642Y-96610	ケイシャウイラベル		1		
110	M9100-94160	キンキュテイシラベル		1		
120	86410-95610	ショウガイブツリコエチュウイラベル		1		
130	86410-95620	ケーブルトリアツカイラベル		1		
140	86410-95640	ケイコクラベル		1		
150	86410-95650	ラジエータチュウイラベル		1		
160	86410-95660	コウオンブチュウイラベル		1		
170	86410-95670	カイトンブチュウイラベル		2		
180	86410-95680	ヒカルチュウイラベル		1		
190	86410-95710	ハクハツチュウイラベル		1		
200	88540-95420	ジヨウシャニカスルチュウイラベル		1		
210	86310-95100	ソウコウジノチュウイラベル		1		
220	H8730-95320	サカミチハンソクシンシラベル		1		
230	88540-95030	カキケンシラベル		1		
240	RC461-57962	ケイコラベル		1		
250	M9100-94781	ショウヒョウラベル		1		

⇔ Interchangeable; ≠ not interchangeable; ← new for old; → old for new

※仕様及び外観の一部を改良のため予告なく変更することがありますのでご了承ください。

●お問い合わせは

株式会社ウイングヤマダ

〒673-1434 兵庫県加東市東実397
TEL. (0795) 42-1066(代) FAX. (0795) 42-4083