

パーツリスト

PARTS LIST

YXS-121HX



2018年5月

— 部品表のご使用について —

1. 集録形式に対し、以下のようにそれぞれ表示してあります。

①互換性の記号または変更番号

○互換性の記号は新部品側に表示してあります。

記号	変更番号	表示の意味
↔	2	新旧部品兼用可 (互換性あり)
≠	3	新旧部品兼用不可 (互換性なし)
←	4	新部品は旧部品に兼用可 (互換性なし)
→	5	旧部品は新部品に兼用可 (互換性なし)

②実施機番の表示

○数量欄右隣に新旧兼用不可部品と追加・廃止部品の実施機番を記載してあります。

表示の機番	表示の意味
~15000	○変更前(旧)の部品が表示機番迄使用されている。 ○変更により廃止された部品が表示機番迄使用されている。
15001~	○変更後(新)の部品が表示機番から使用されている。 ○追加採用の部品が表示機番から使用されている。

③タイトルまたは備考欄

○必要と思われる事項を注記してあります。

④販売不可部品

○イラスト欄に、●印のマークまたは備考欄中☆マークがある部品は単体販売不可部品です。

2. 本部品表は改良のため予告なく変更することがあります。

目 次

Fig. 01	フレーム・カバー関係	1
Fig. 02	操作盤関係	2
Fig. 03	エンジン関係	3
Fig. 04	トランスミッション関係	4
Fig. 05	HST タンク関係.....	5
Fig. 06	クラッチ/ブレーキレバー関係	6
Fig. 07	操作レバー関係	7
Fig. 08	HST 操作関係.....	8
Fig. 09	HST 中立装置関係.....	9
Fig. 10	クローラ関係 1.....	10
Fig. 11	クローラ関係 2.....	11
Fig. 12	アーム関係	12
Fig. 13	油圧関係	13
Fig. 14	電装・その他	14
Fig. 15	バケット関係	15
Fig. 16	特殊マニアフォーク関係	16
Fig. 17	ラベル関係	17

Fig. 01 フレーム・カバー関係

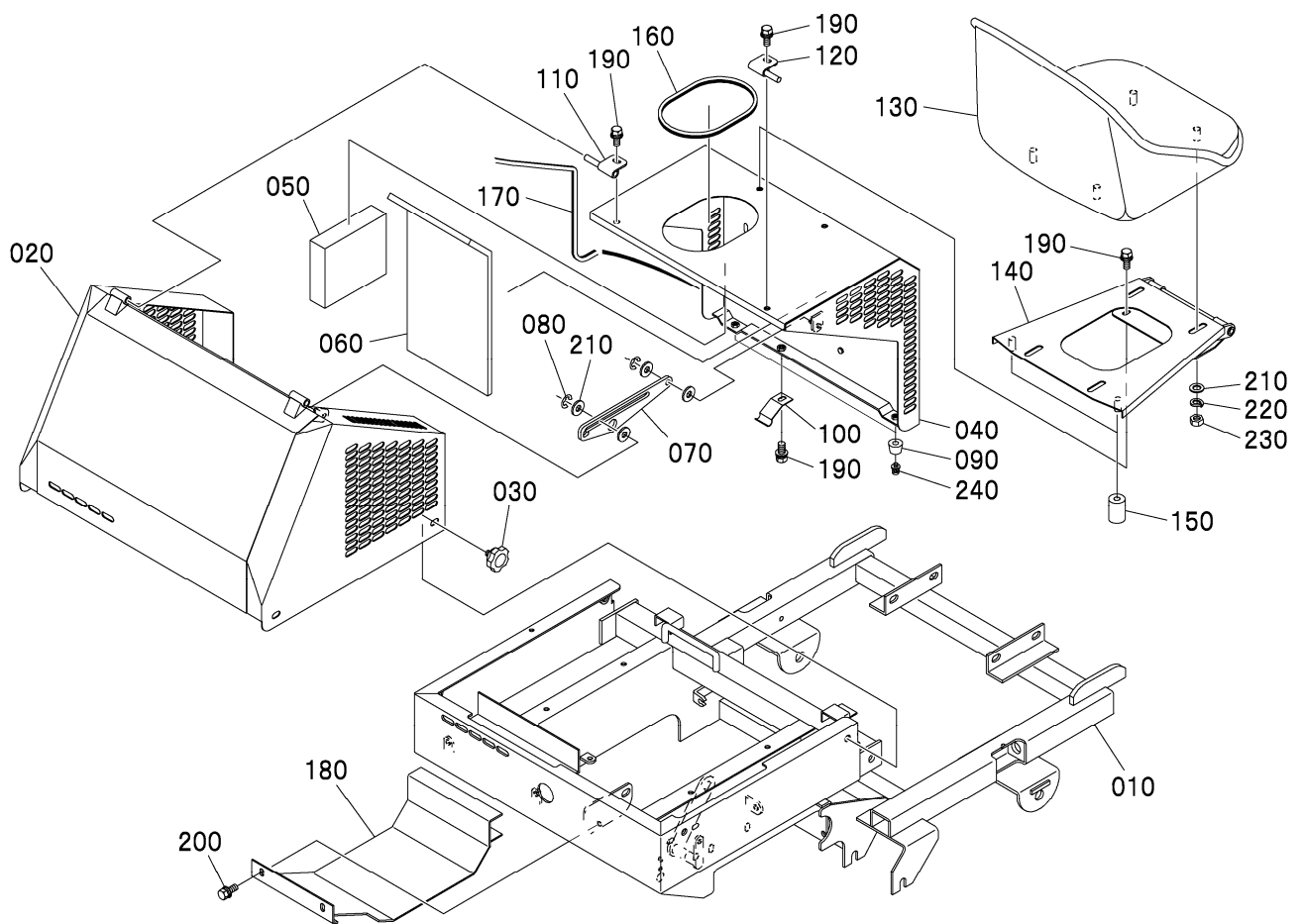

図番 REF. No.	品番 PARTS No.	部品名称	PARTS NAME	数量	互換性 I. C.	備考 REMARKS
				Q'TY/S. No.		
010	B7300-21113	フレーム		1/~101512		
	B7300-21114	フレーム		1/101513~	≠	
020	B7300-43121	コテインジンカバー		1		
030	B4000-46810	キクボルト M10x15		4		
040	B7300-43110	エンジンカバー		1		
050	B7300-41310	タンネツスポンジ		1		
060	A6300-A3120	タンネツスポンジ マI		1		
070	B7300-43560	エンジンカバーストップ		1		
080	04613-50060	Eヒン 6		2		
090	X0000-15672	カバークッションゴム		2		
100	X0000-17210	エンジンカバートメパネ		1		
110	X0000-17273	チョウパンヒダリ		1		
120	H2210-43150	チョウパンミキ		1		
130	B7200-46110	シート		1		
140	B7250-46211	シートリツケ		1		
150	X0000-10933	クッションゴム		2		
160	W6614-00525	エッジトリム		1		L=525
170	W6652-32150	エッジトリム		1		L=2150
180	B7300-21141	ミッションアンダーカバー		1		
190	W9301-00816	3フィンボルト M8x16		5		
200	W9301-00820	3フィンボルト M8x20		2		
210	04013-60080	ヒラワッシャ M8		8		
220	04512-60080	スプリングワッシャ M8		4		
230	02056-50080	ナット M8		4		
240	W93A2-00616	3フィンネジ M6x16 (7トラック)		2		

↔ Interchangeable; ≠ not interchangeable; ← new for old; → old for new

Fig. 02 操作盤関係

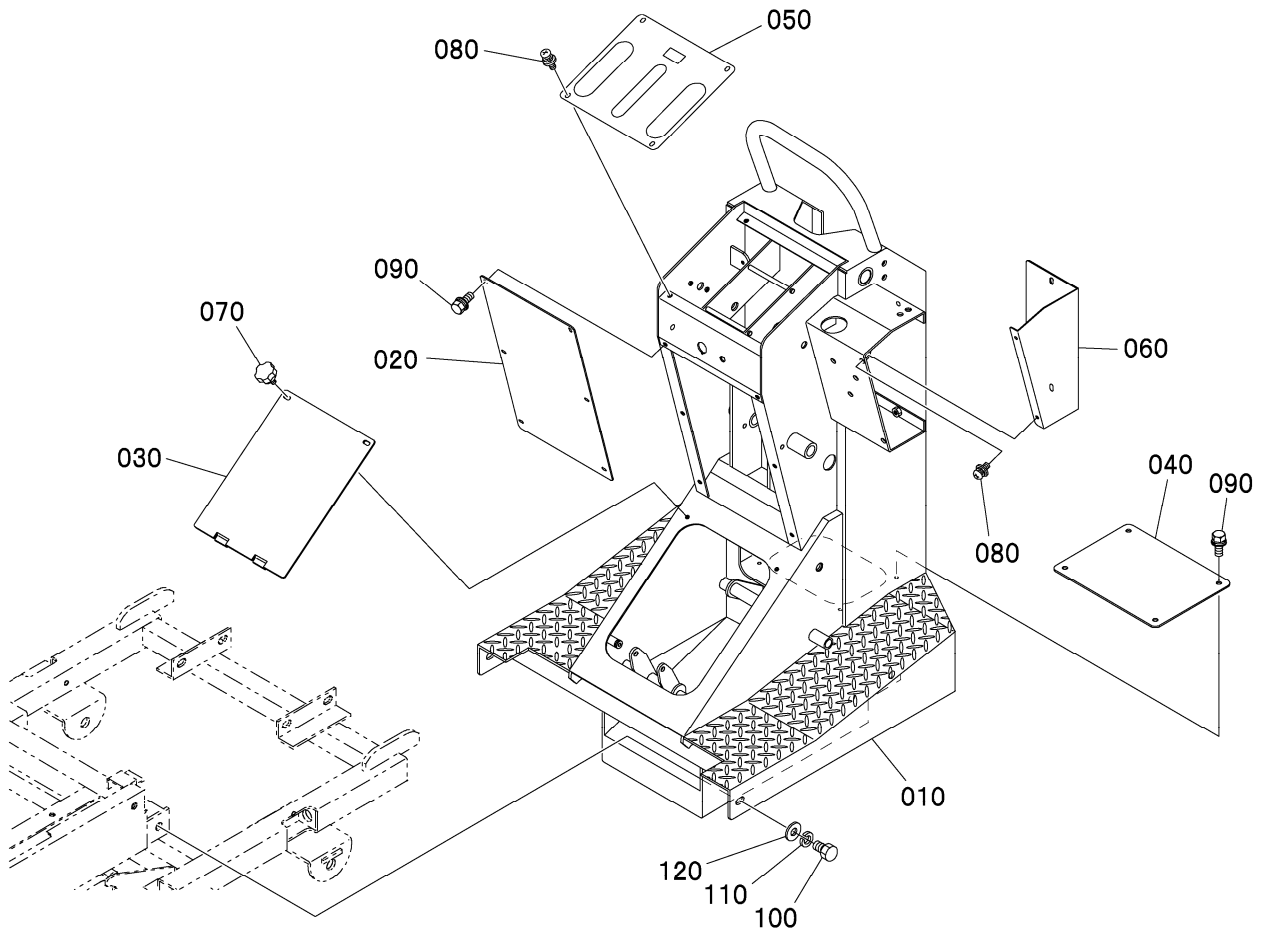

図番 REF. No.	品番 PARTS No.	部品名称	PARTS NAME	数量	互換性 I. C.	備考 REMARKS
				Q'TY/S. No.		
010	B7300-31112	ソウサハン		A 1		
020	B7250-31150	ソウサハンカバー-1		1		
030	B7250-31210	ソウサハンカバー-2		1		
040	B720Z-31161	ソウサハンカバー-3		1		
050	B7300-31131	ソウサハン柵		1		
060	B7250-44411	ハンドルカバー		1		
070	S2110-46820	キクボルト M6x16		2		
080	W93A2-00616	3トンネジ M6x16 (7'ラック)		8		
090	W9301-00616	3トンボルト M6x16		10		
100	01053-51225	ボルト M12x25		6		
110	04512-60120	スプリングワッシャー M12		6		
120	04013-60120	ヒラワッシャー M12		6		

↔ Interchangeable; ≠ not interchangeable; ← new for old; → old for new

Fig. 03 エンジン関係

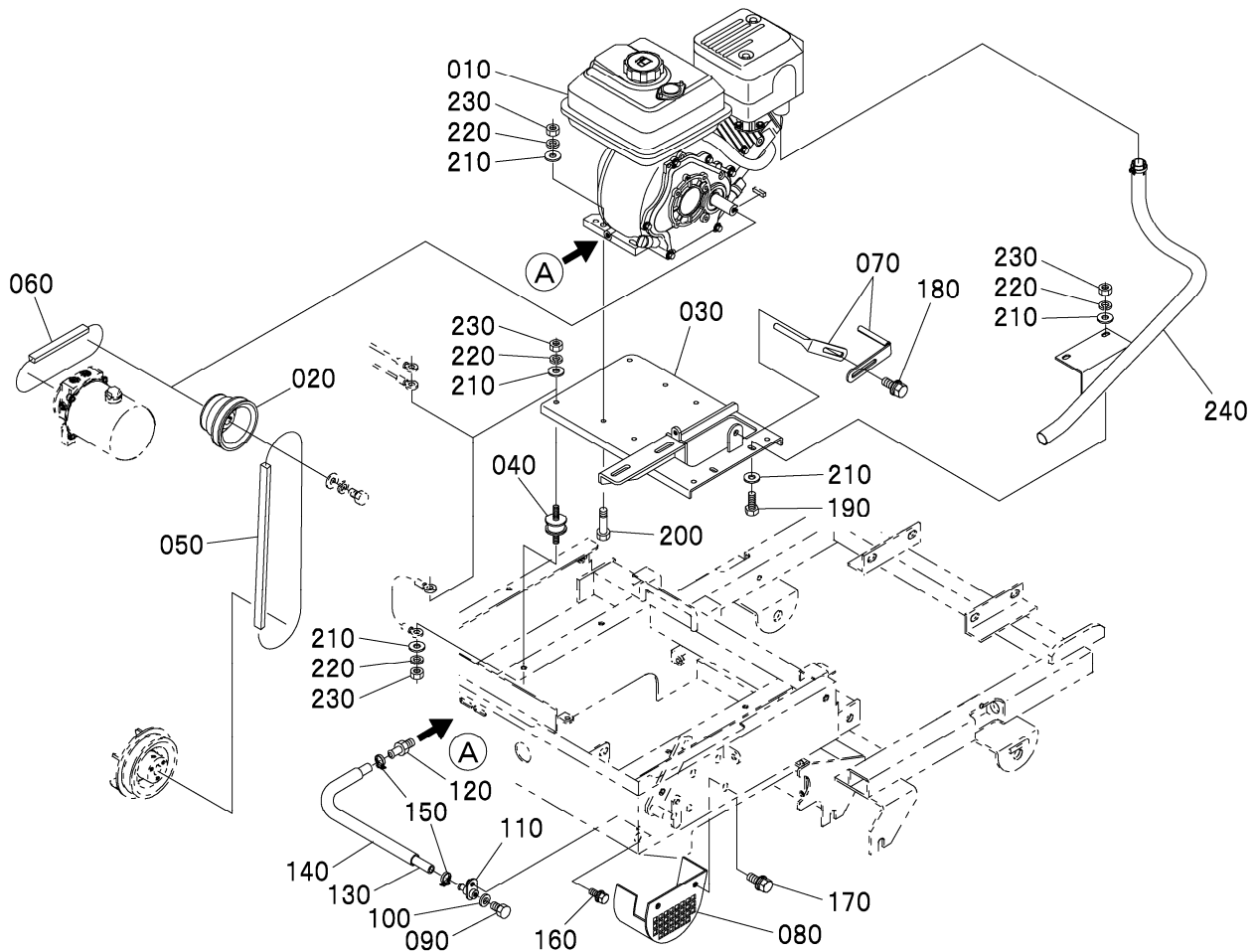

図番 REF. No.	品番 PARTS No.	部品名称	PARTS NAME	数量	互換性 I. C.	備考 REMARKS
				Q' TY/S. No.		
010	YEMGB-18020	エンジン		A 1		GB180LE-227
020	B7300-41110	エンジンアクリ		1		
030	B7300-41211	エンジンベース		1/~10512		
	B7300-41212	エンジンベース		1/10513~	←	
040	H4300-41310	ボウシゴム		4		
050	W6500-E1034	ソココVベルト		1		SB34
060	W6500-E1026	コアVベルト		1		SB26
070	X0000-09387	ベルトナギ		2/10513~	≠	
080	B7300-11171	ベルトカバー		1/~10512		
	B4930-11170	ベルトカバー		1/10513~	≠	
090	H6320-41940	オイルレン		1		
100	H6320-41950	パッキン		1		
110	H2620-41921	オイルレントリツケ		1		
120	H2510-41911	ドレンホーストリツケホルト		1		
130	B7250-41961	ドレンホース		1		L=450
140	W6551-50430	コルゲートチューブ		1		ケイ15 L=430
150	H250Z-41930	ホースバンド		2		
160	W9301-00616	3ツンボルト M6x16		1		
170	W9301-00816	3ツンボルト M8x16		2		
180	W9301-00820	3ツンボルト M8x20		1		
190	01053-50820	ボルト M8x20		2		
200	01053-50835	ボルト M8x35		4		
210	04013-60080	ヒワワッシャ M8		16		
220	04512-60080	スプリングワッシャ M8		14		
230	02056-50080	ナット M8		14		
240	B7300-41412	マフラーインシュロウパイプ		1		

↔ Interchangeable; ≠ not interchangeable; ← new for old; → old for new

Fig. 04 トランスミッション関係

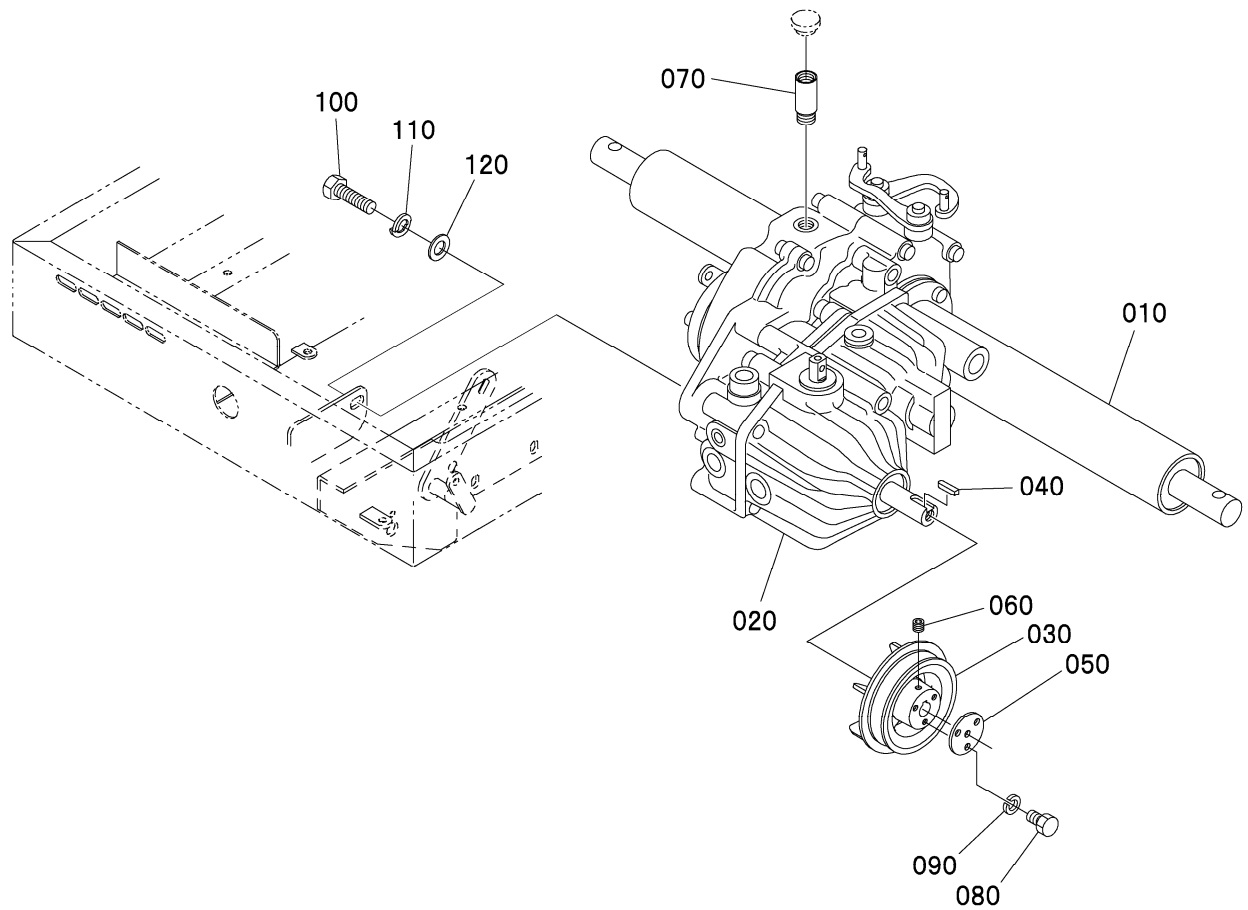

図番 REF. No.	品番 PARTS No.	部品名称	PARTS NAME	数量	互換性 I. C.	備考 REMARKS
				Q' TY/S. No.		
010	YMFFT-15Y20	ミツヨシ		1		FT-15YS-HST
020	YMKHV-FD100	HST		1		HVFD10F-N18-0
030	B7300-11121	ミツヨシア-リー		1		
040	05911-00520	キー 5x5x20		1		
050	B7300-11180	ア-リーゲイト		1		
060	W9554-20610	ムシネジ M6x10		1		
070	B4110-11310	キューUピン		1		
080	01053-50616	ボルト M6x16		4		
090	04512-60060	スプリングワッシャー M6		4		
100	01053-51230	ボルト M12x30		1		
110	04512-60120	スプリングワッシャー M12		1		
120	04013-60120	ヒラワッシャー M12		1		

↔ Interchangeable; ≠ not interchangeable; ← new for old; → old for new

Fig. 05 HST タンク関係

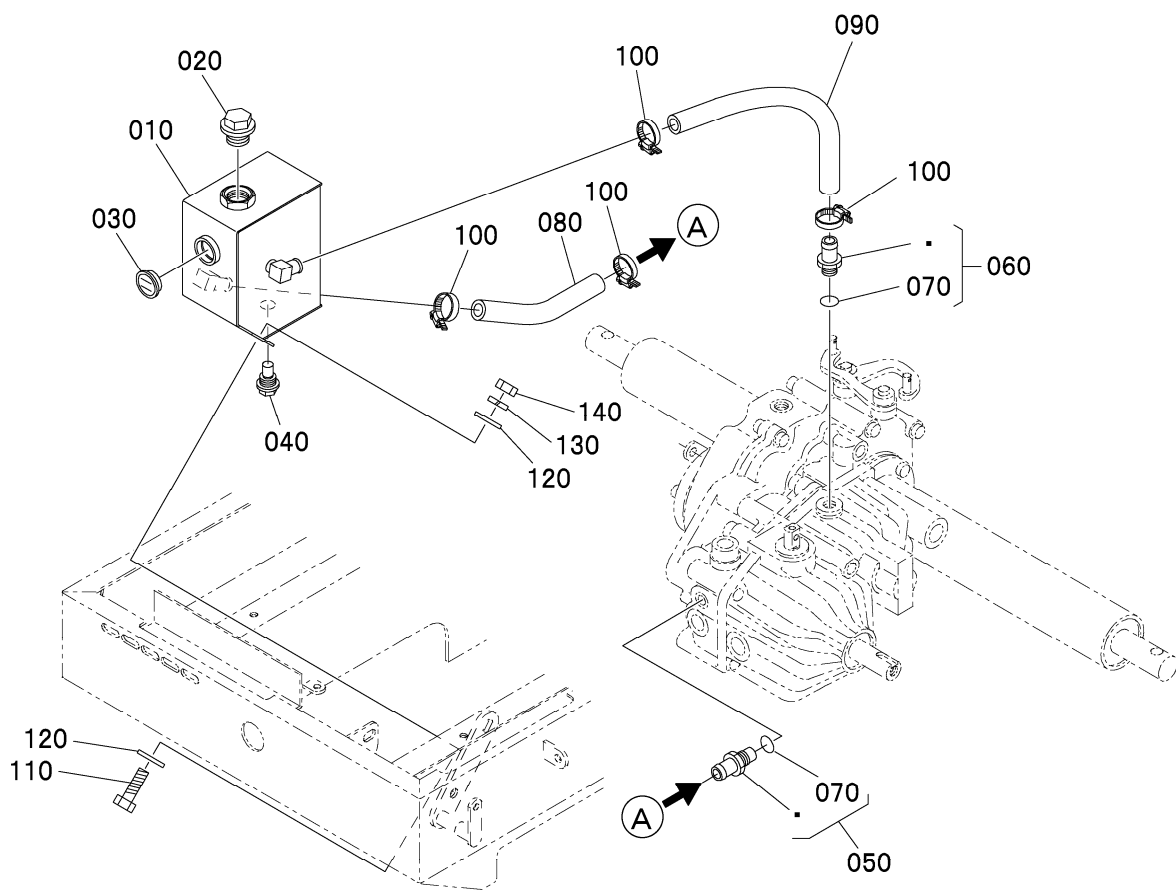

図番 REF. No.	品番 PARTS No.	部品名称	PARTS NAME	数量		互換性 I. C.	備考 REMARKS
				Q'	TY/S. No.		
010	B7300-63112	HSTタンク		A			
020	H6400-63140	ナット			1		
030	H6400-63150	オイルゲージ			1		
040	B7300-63190	ドレン			1		
050	B7300-63230	キューニューホートアダプター			1		
060	H642Z-63230	ドレンホートアダプター			1		
070	04811-00140	Oリング P-14			2		
080	B7300-63330	キューニューホートホース			1		L=150
090	B7300-63340	ドレンホートホース			1		L=350
100	H8700-63410	ホースバンド			4		
110	01053-50820	ボルト M8x20			2		
120	04013-60080	ヒラワッシャ M8			4		
130	04512-60080	スプリングワッシャ M8			2		
140	02056-50080	ナット M8			2		

↔ Interchangeable; ≠ not interchangeable; ← new for old; → old for new

Fig. 06 クラッチ/ブレーキレバー関係

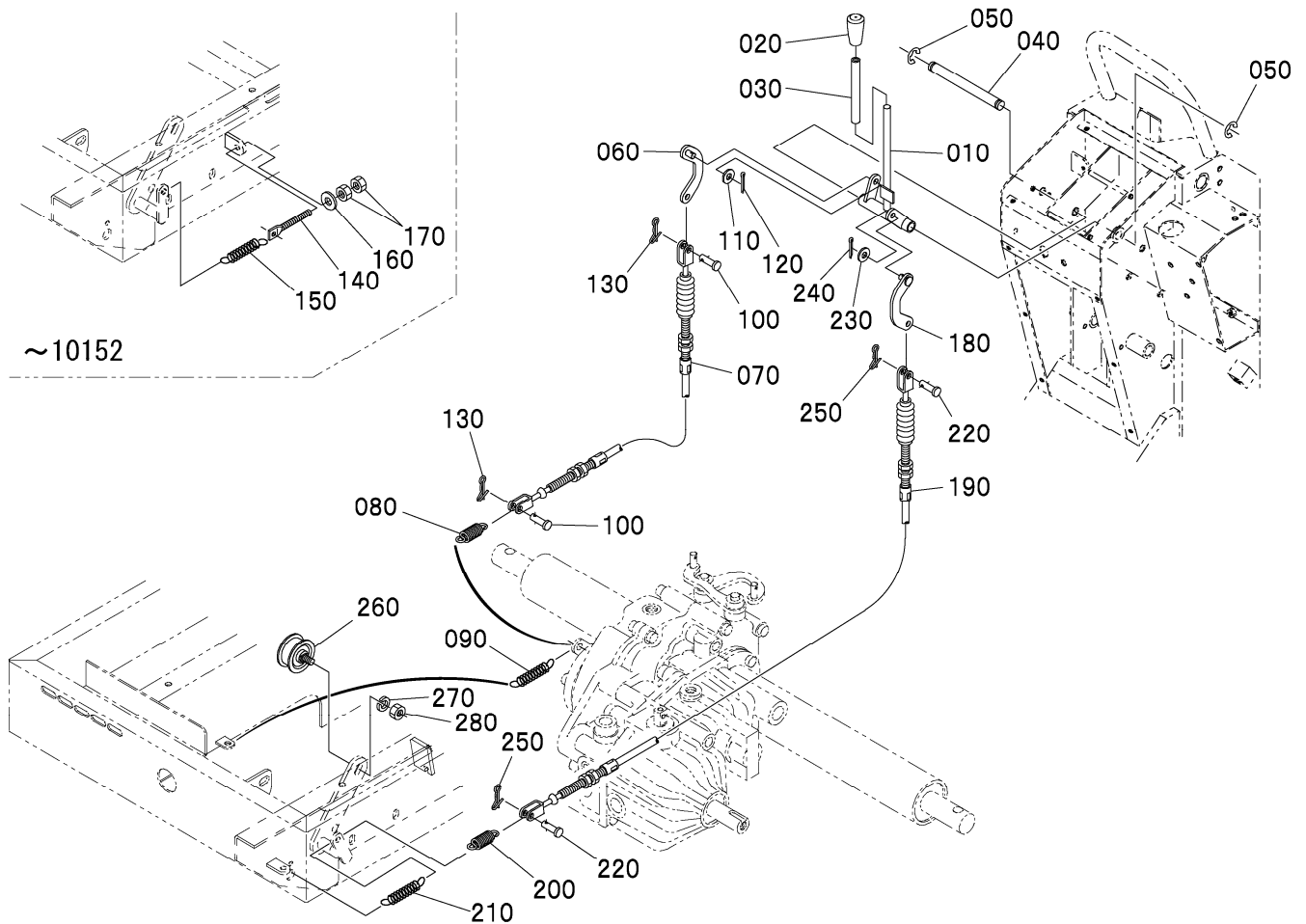

図番 REF. No.	品番 PARTS No.	部品名称	PARTS NAME	数量	互換性 I. C.	備考 REMARKS
				Q' TY/S. No. A		
010	B7300-33110	ブレーキレバー		1/～10152		
	B7300-33111	ブレーキレバー		1/10153～	←	
020	H8500-33120	クリップ		1		
030	B7300-32910	ホコチューブ		1		12x15x90
040	W6211-71300	レバートリツケジク		1		
050	04613-50090	Eピン 9		2		
060	B720Z-32140	ブレーキワイヤツギ		1		
070	W0111-01100	ブレーキワイヤ		1		
080	W6007-24000	ブレーキハネ		1		
090	W6009-11000	ブレーキ戻シハネ		1		
100	W6561-10818	アタマツギピン 8x18		2		
110	04013-60080	ヒラワッシャ M8		1		
120	05511-52520	ワリピン 2.5x20		1		
130	W9901-01008	アルヒンヌボトメツキ M8		2		
140	H8420-61121	テンションボルト		1/～10152		
150	W6009-24010	テンションハネ		1/～10152		
160	04013-60080	ヒラワッシャ M8		1/～10152		
170	02056-50080	ナット M8		2/～10152		
180	B720Z-32140	クラッチワイヤツギ		1/10153～	≠	
190	W0141-21021	クラッチワイヤ		1/10153～	≠	
200	W6007-24000	クラッチハネ		1/10153～	≠	
210	W6009-11000	クラッチ戻シハネ		1/10153～	≠	
220	W6561-10818	アタマツギピン 8x18		2/10153～	≠	
230	04013-60080	ヒラワッシャ M8		1/10153～	≠	
240	05511-52520	ワリピン 2.5x20		1/10153～	≠	
250	W9901-01008	アルヒンヌボトメツキ M8		2/10153～	≠	
260	W6362-64500	テンションブーリー		1		
270	04512-60100	スプリングワッシャ M10		1		
280	02076-50100	ナット M10p1.25		1		

⇔ Interchangeable; ≠ not interchangeable; ← new for old; → old for new

Fig. 07 操作レバー関係

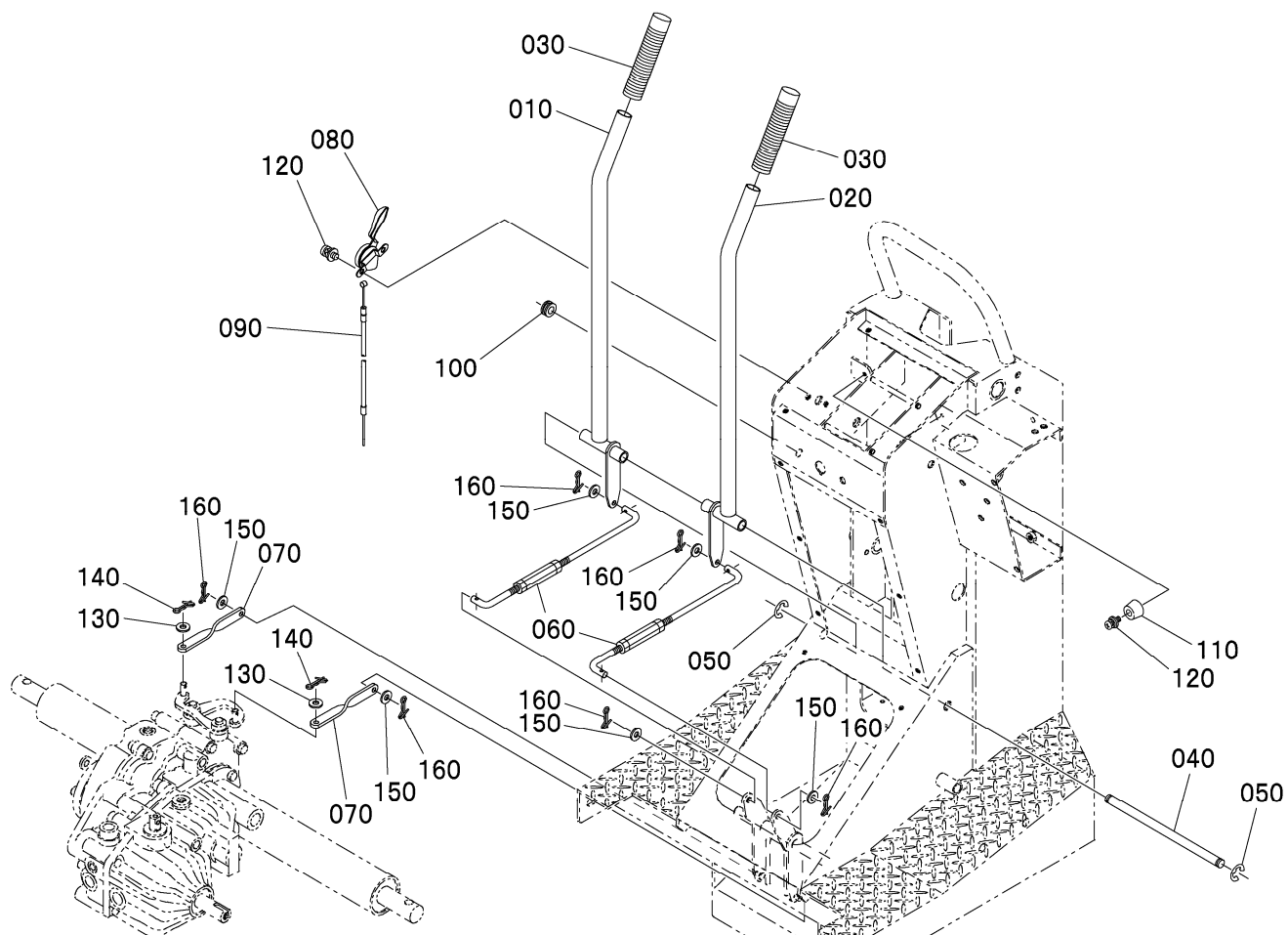

図番 REF. No.	品番 PARTS No.	部品名称	PARTS NAME	数量	互換性 I. C.	備考 REMARKS
				Q' TY/S. No. A		
010	B720Z-34111	センカイレバ - ヒタリ		1		
020	B720Z-34211	センカイレバ - ミキ		1		
030	B241Z-34120	グリップ		2		
040	W6227-61600	センカイレバ - ジク		1		
050	04613-50120	Eヒン 12		2		
060	B7250-34310	センカイロッド アツ		2		
070	B720Z-34350	センカイロッド		2		
080	S6000-31610	アウセルレバ		1		
090	W0151-30012	アウセルワイヤ		1		
100	H4130-46720	グロメット		1		
110	X0000-15372	クッションゴム		2		
120	W93A2-00616	3ステンシ M6x16 (ﾌﾞﾗｯｸ)		4		
130	04013-60060	ヒラワッシャ M6		2		
140	W9901-01006	アルヒンメットメッキ M6		2		
150	04013-60080	ヒラワッシャ M8		6		
160	W9901-01008	アルヒンメットメッキ M8		6		

⇔Interchangeable; ≠not interchangeable; ←new for old; →old for new

Fig. 08 HST 操作関係

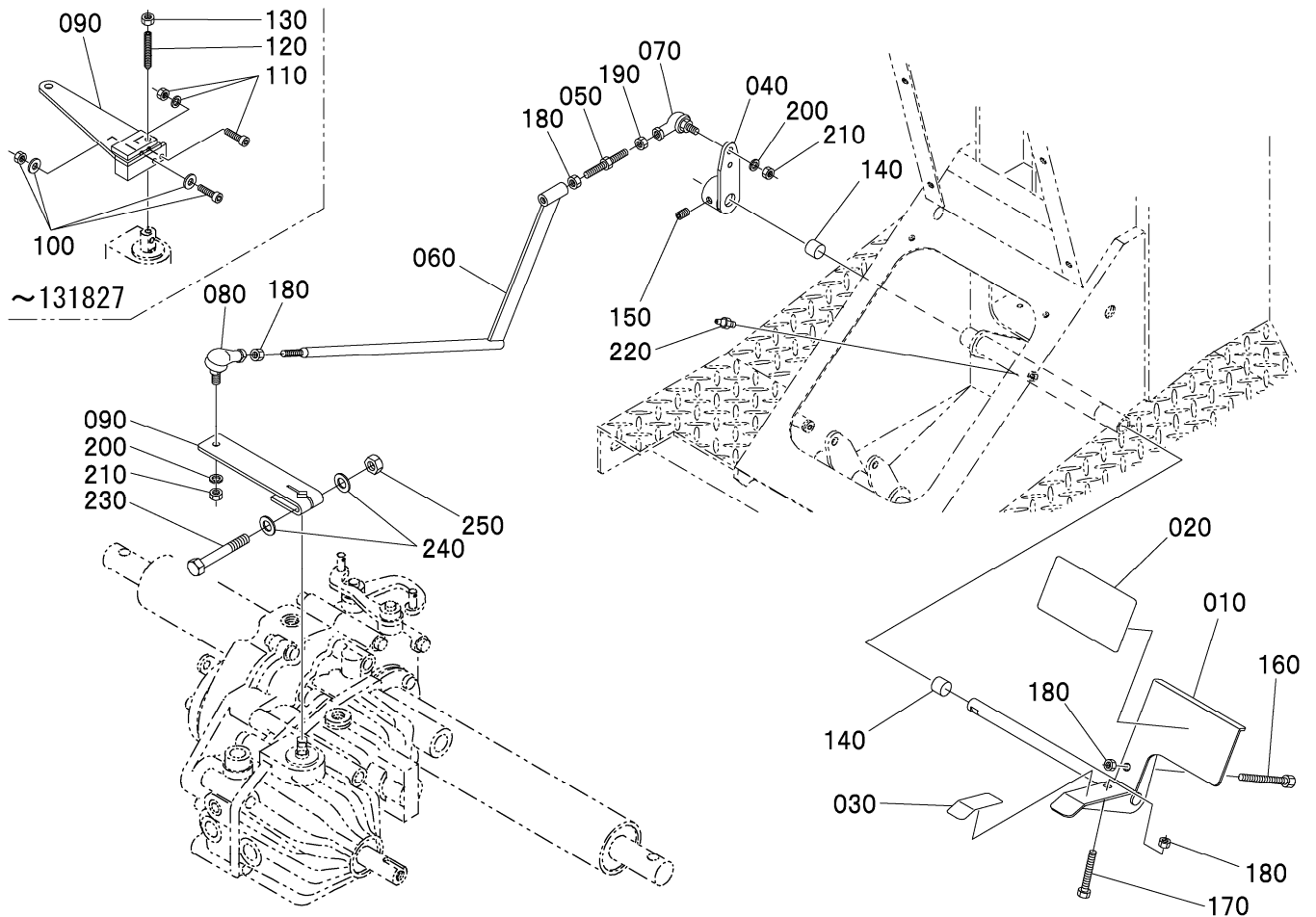

図番 REF. No.	品番 PARTS No.	部品名称	PARTS NAME	数量	互換性 I. C.	備考 REMARKS
				Q' TY/S. No.		
010	B7300-37112	ソコウペダル		A 1		
020	B7300-46530	ゼンソウガスケット		1		
030	B7300-46540	コウソウガスケット		1		
040	B7300-37253	ペダルリンク外リツケ		1		
050	H4310-35150	ペダルチョウセイロツト		1		
060	B7300-37142	ペダルロツト		1		
070	W6531-01082	リンクボールヒタリ		1		BL8DL
080	W6531-01081	リンクボールミキ		1		BL8D
090	B7300-62312	HSTソウサレバ		1/~131827		
	B7310-62310	HSTソウサレバ		1/131828~	≠	
100	B7300-62331	シメツケボルトアツシ		1/~131827		
110	B7300-62321	トリツケボルトアツシ		1/~131827		
120	W9553-20630	ムシネジ M6x30		1/~131827		
130	02056-50060	ナット M6		1/~131827		
140	08511-01615	アツシ		2		
150	W9554-21010	ムシネジ M10x10		1		
160	01053-50860	ボルト M8x60		1		
170	01053-50845	ボルト M8x45		1		
180	02056-50080	ナット M8		4		
190	W9001-01408	ヒタリネジナット M8		1		
200	04512-60080	スプリングワッシャ M8		2		
210	W9092-01408	ナイロンナット M8		2		
220	W6540-06100	グリスニップル M6		1		
230	W9141-90855	ボルト M8x55-8.8T(ハンネジ)		1/131828~	≠	
240	H642Z-62340	キョウカヒツアツシ M8		2/131828~	≠	
250	W9052-01408	Uナット M8		1/131828~	≠	

⇔ Interchangeable; ≠ not interchangeable; ← new for old; → old for new

Fig. 09 HST 中立装置関係

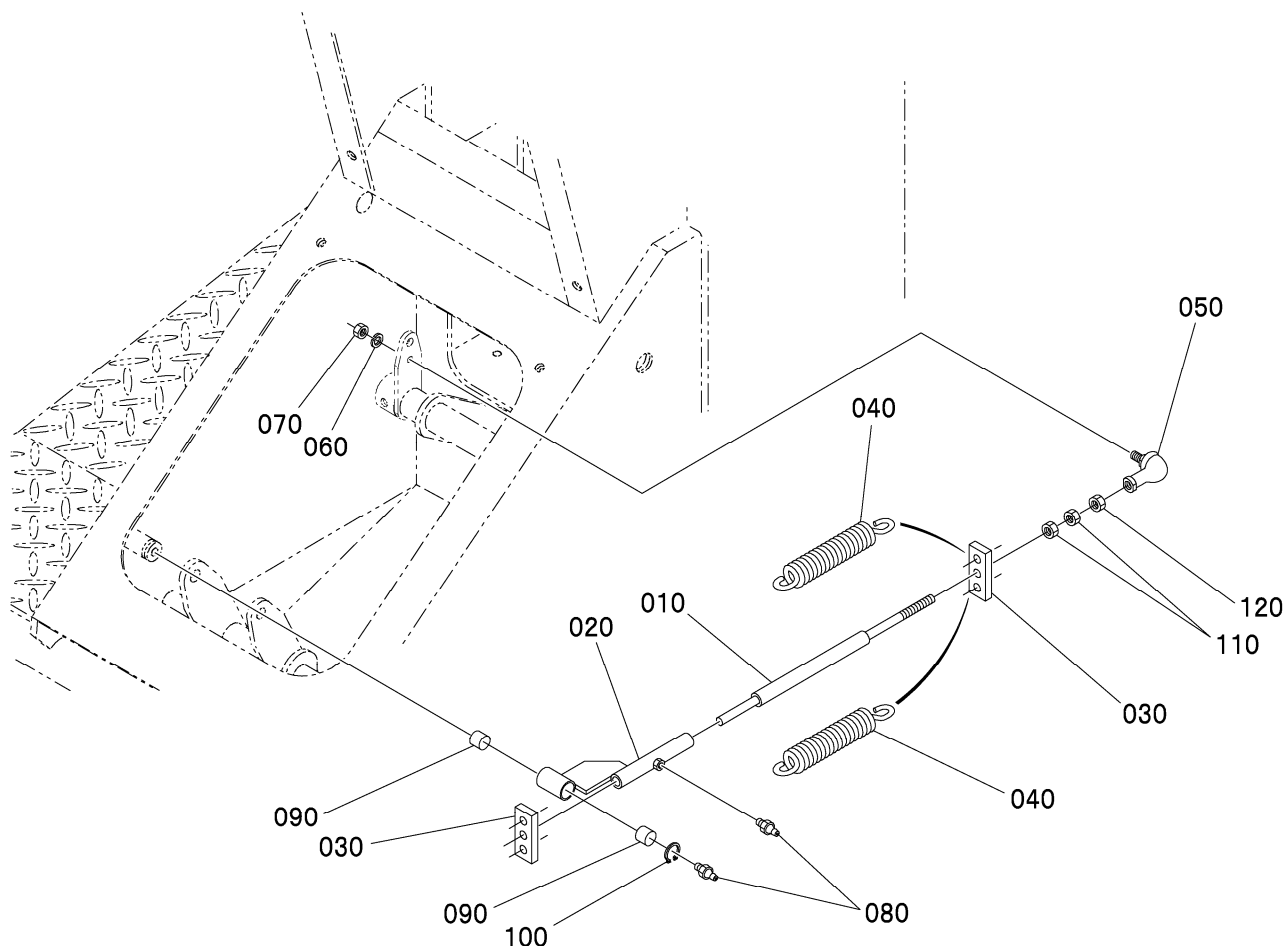

図番 REF. No.	品番 PARTS No.	部品名称	PARTS NAME	数量		互換性 I. C.	備考 REMARKS
				Q'	TY/S. No.		
010	B7300-62460	チュウリツロッド*		A	1		
020	B7300-62450	チュウリツフォーク*			1		
030	B7300-62470	チュウリツハネカ			2		
040	W6009-11000	チュウリツハネ			2		
050	W6530-01061	リンクボール M6			1		BL6D
060	04512-60060	スプロケットリンクワッシャ M6			1		
070	W9092-01406	ナイロンナット M6			1		
080	W6540-06100	グリスカップ M6			2		
090	08511-01615	ピン			2		
100	04612-00160	シリンダ 16			1		
110	02012-50060	ナット M6 (ワッシャ)			2		
120	02056-50060	ナット M6			1		

⇔ Interchangeable; ≠ not interchangeable; ← new for old; → old for new

Fig. 10 クローラ関係1

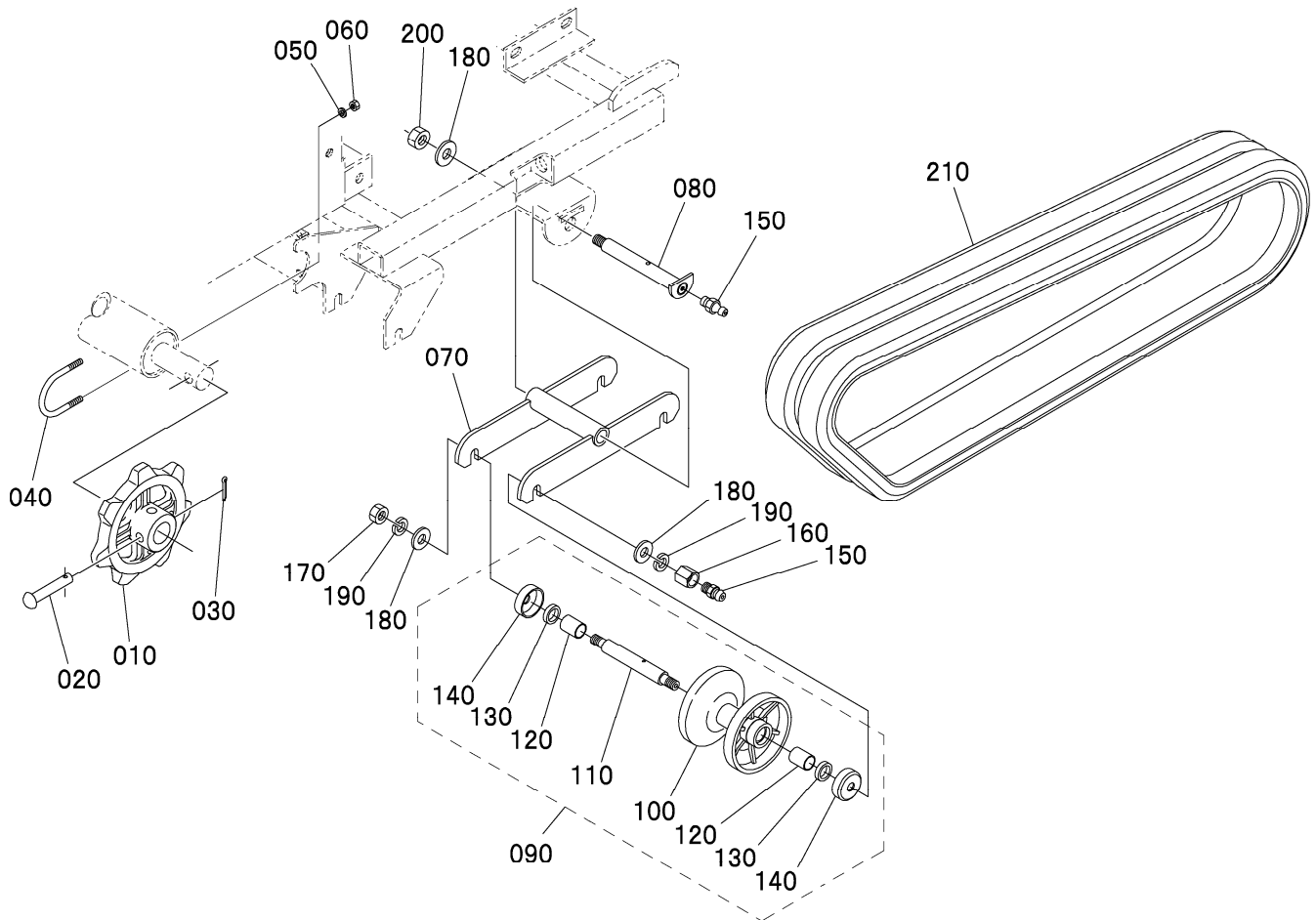

図番 REF. No.	品番 PARTS No.	部品名称	PARTS NAME	数量	互換性 I. C.	備考 REMARKS
				Q'TY/S. No.		
010	B2510-11130	スパ ロケット		A 2		
020	B4000-11160	スパ ロケットトリツギピ ン		2		
030	05511-52520	ワシビ ン 2.5x20		2		
040	B4110-11141	アクスルハ イ トリツケUホ ールト		2		
050	04512-60080	スパ リング ワッシャ M8		4		
060	W9092-01408	ナイロンナット M8		4		
070	B3250-21410	ホ ンテンリンク		2		
080	B2410-21420	ホ ンテンリンク		2		
090	B4000-22301	テンリンアツ		6		
100	---	テンリン		6		☆シュッカ7カ
110	B4000-22320	テンリンツク		6		X0000-14361
120	W6420-23300	テンリンメタル		12		SA100 20 23 30
130	W5002-02806	オイルシール		12		AD 20 28 6
140	X0000-14362	ホ ンジンカハ ー		12		
150	W6540-06100	ク リスニツブル M6		8		
160	X0000-14363	ホ ンナット M14		6		
170	02056-50140	ナット M14		6		
180	04013-60140	ヒラワッシャ M14		14		
190	04512-60140	スパ リング ワッシャ M14		12		
200	W9052-01414	Uナット M14		2		
210	YC118-03800	ゴ ムクローラ		2		180x60x38 B-417

⇔ Interchangeable; ≠ not interchangeable; ← new for old; → old for new

Fig. 11 クローラ関係 2

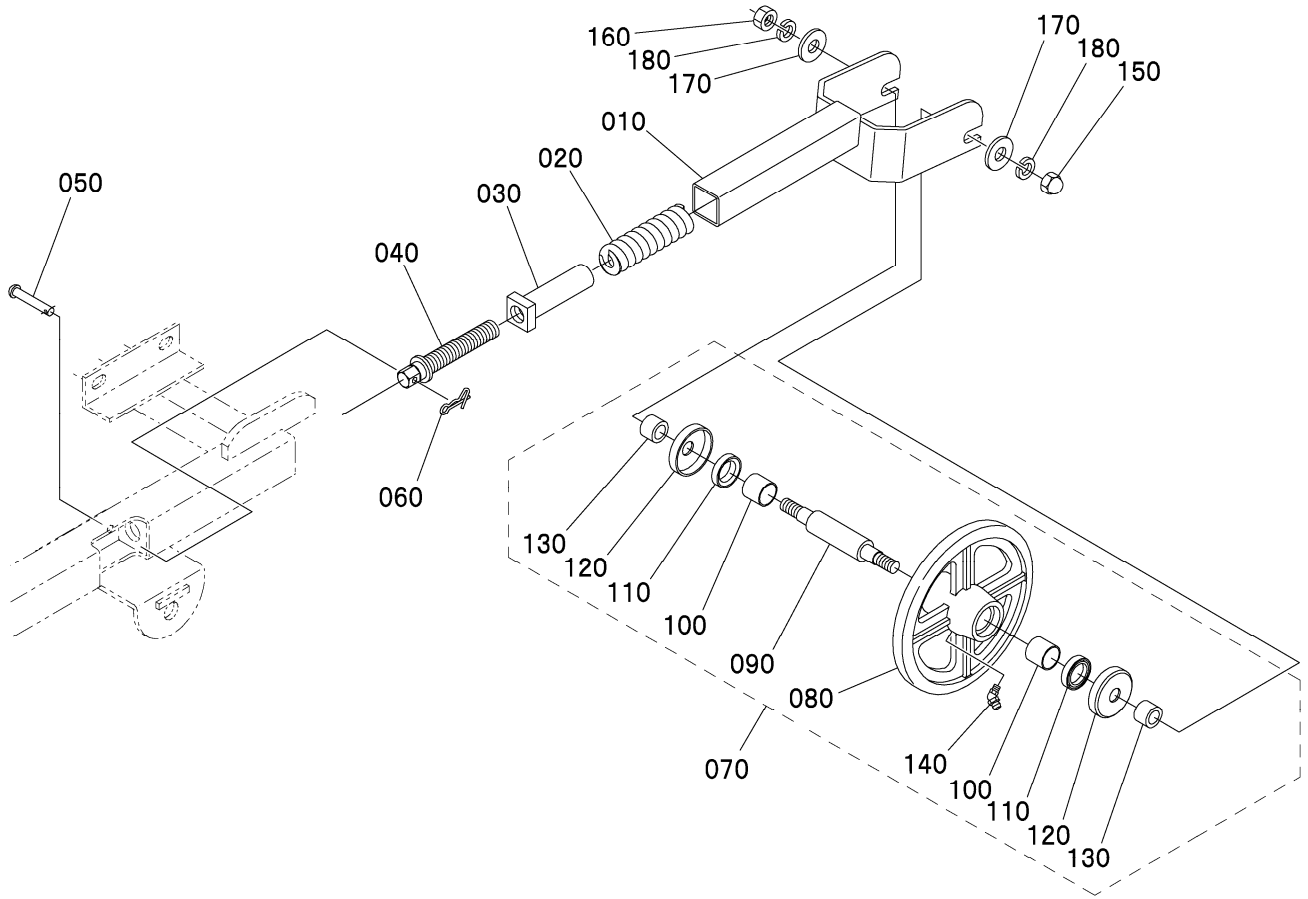

図番 REF. No.	品番 PARTS No.	部品名称	PARTS NAME	数量		互換性 I. C.	備考 REMARKS
				Q'	TY/S. No.		
010	B3320-21310	クローラシヨウワク		A	2	I. C.	
020	W6111-39000	クローラシヨウバネ			2		
030	B3250-21341	クローラシヨウナット			2		
040	B2410-21322	クローラシヨウホック			2		
050	H4310-21350	ストップピン			2		
060	H4310-21361	リビン			2		
070	B4700-22200	クローラシヨウローラツシ			2		
080	---	クローラシヨウローラ			2		☆シユツカフカ
090	B2140-22220	クローラシヨウローラツク			2		
100	W6425-28250	クローラシヨウローラメタル			4		SA100 25 28 25
110	W5002-53708	オイルシール			4		AD 25 37 8
120	X00YX-50007	ホウシツカハナ			4		
130	X0000-18119	カテー			4		
140	W6540-16100	グリスニツブール M6-45°			2		
150	W90H3-01414	ナット M14			2		
160	02056-50140	ナット M14			2		
170	04013-60140	ヒラワツツヤ M14			4		
180	04512-60140	スプリングワツツヤ M14			4		

↔ Interchangeable; ≠ not interchangeable; ← new for old; → old for new

Fig. 12 アーム関係

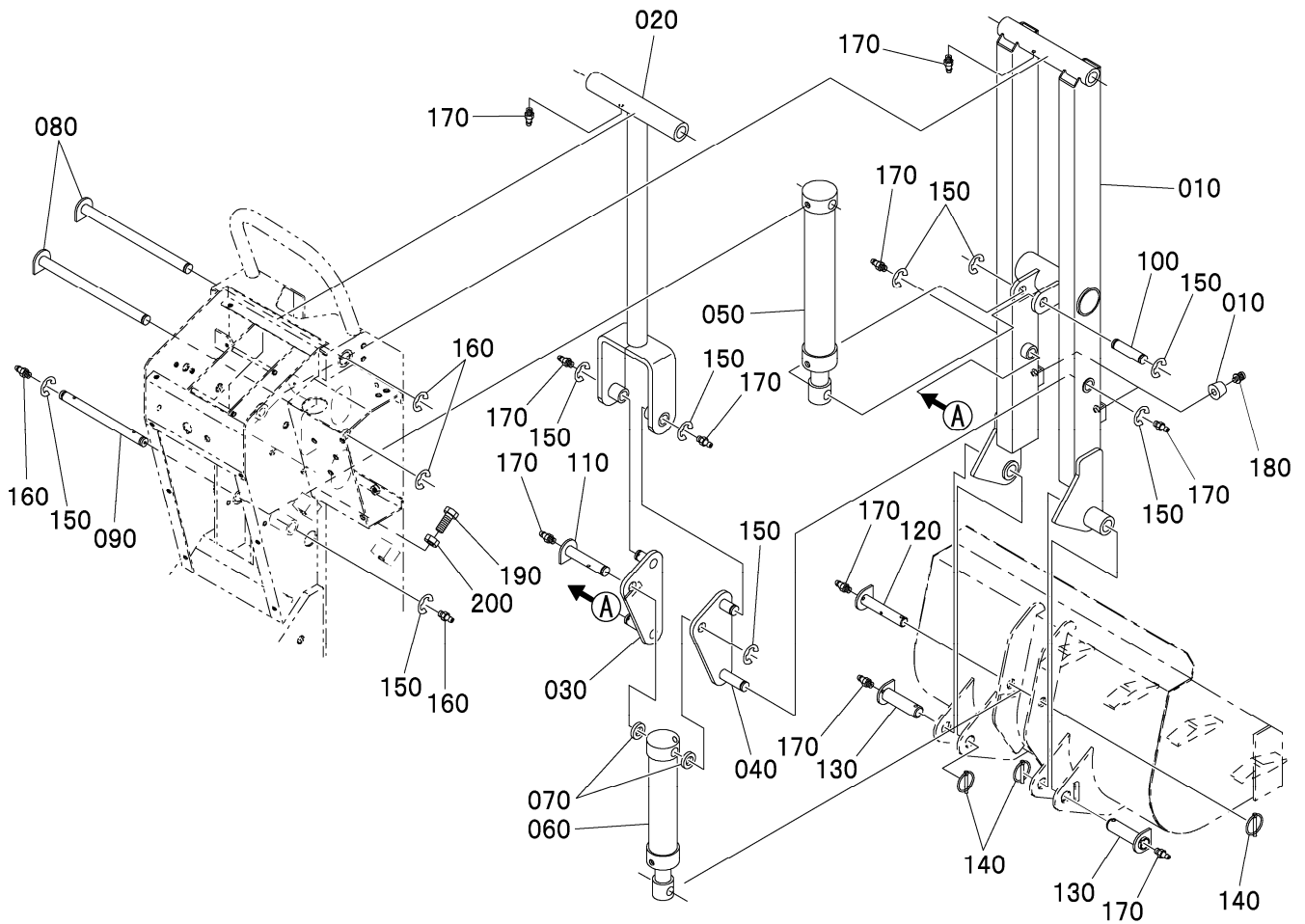

図番 REF. No.	品番 PARTS No.	部品名称	PARTS NAME	数量	互換性 I. C.	備考 REMARKS
				Q' TY/S. No.		
010	B720Y-65110	アーム		A 1		
020	B720Z-65211	ハイクウリンク		1		
030	B720Z-65230	リンクトリツケ ヒタリ		1		
040	B720Z-65220	リンクトリツケ ミギ		1		
050	W7010-70300	アームシリンダ -		1		
060	W7010-71200	ハケットシリンダ -		1		
070	B3310-61310	カバー		2		
080	B7200-65120	アームジク		2		
090	B7200-65130	アームシリンダ -ジク ウエ		1		
100	W6206-92000	アームシリンダ -ジク シタ		1		
110	B720Z-65240	ハケットシリンダ -ジク ウエ		1		
120	X0000-16068	ハケットシリンダ -ジク シタ		1		
130	X0000-16067	ハケットジク		2		
140	M8200-66630	リングピン		3		
150	04613-50150	Eピン 15		9		
160	04615-50190	Eピン 19		2		
170	W6540-06100	クリスニップ Ⅱ M6		12		
180	W93A2-00616	3フィンネジ M6x16 (フ ラック)		2		
190	01053-51660	ボルト M16x60		2		B720Z-65390
200	02056-50160	ナット M16		2		

↔ Interchangeable; ≠ not interchangeable; ← new for old; → old for new

Fig. 13 油圧関係

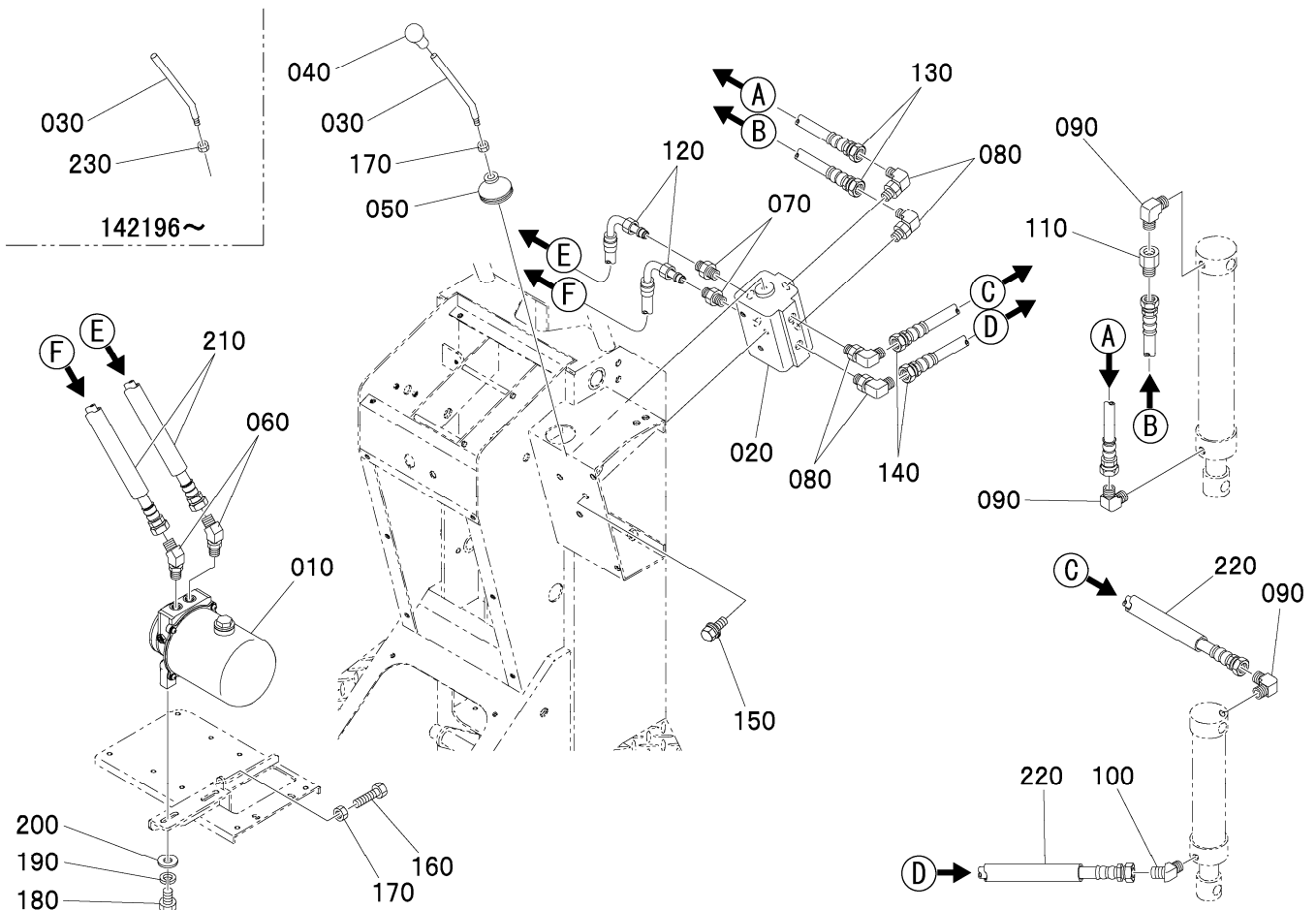

図番 REF. No.	品番 PARTS No.	部品名称	PARTS NAME	数量	互換性 I. C.	備考 REMARKS
				Q' TY/S. No.		
010	W7000-01R35	コアユニット		1		K5R52-90
020	B7300-36134	コントロールバルブ		1/~142195		VM15-2P-05-4
	B7300-36136	コントロールバルブ		1/142196~	≠	VM15-2P-05-6
030	B7300-36110	コントロールバルブ		1/~142195		
	B7300-36111	コントロールバルブ		1/142196~	≠	ASSYで互換性有り
040	H813Y-35120	ケリツブ		1		
050	B720Z-36130	レバ-カハ-		1		
060	W7120-38238	アダプター1		2		PF3/8-PF3/8-45°
070	W7100-38038	アダプター2		2		PT3/8-PF3/8-S
080	W7110-14214	アダプター3		4		PF1/4-PF1/4-90°
090	W7110-14014	アダプター4		3		PT1/4-PF1/4-90°
100	W7120-14014	アダプター5		1		PT1/4-PF1/4-45°
110	B851Z-61410	チェックバルブ		1		
120	W7221-03100	ホース1		2		L=2100
130	W7209-80000	ホース2		2		L=980
140	W7214-50000	ホース3		2		L=1450
150	W9301-00816	3径ボルト M8x16		3		
160	01053-50845	ボルト M8x45		1		
170	02056-50080	ナット M8		2/~142195		
				1/142196~		
180	01053-51025	ボルト M10x25		2		
190	04512-60100	スプリングワッシャ M10		2		
200	04013-60100	ヒラワッシャ M10		2		
210	W6551-92000	コルゲートチューブ		2		ケイ19 L=2000
220	W6551-51380	コルゲートチューブ		2		ケイ15 L=1380
230	02056-50100	ナット M10		1/142196~	≠	

↔ Interchangeable; ≠ not interchangeable; ← new for old; → old for new

Fig. 14 電装・その他

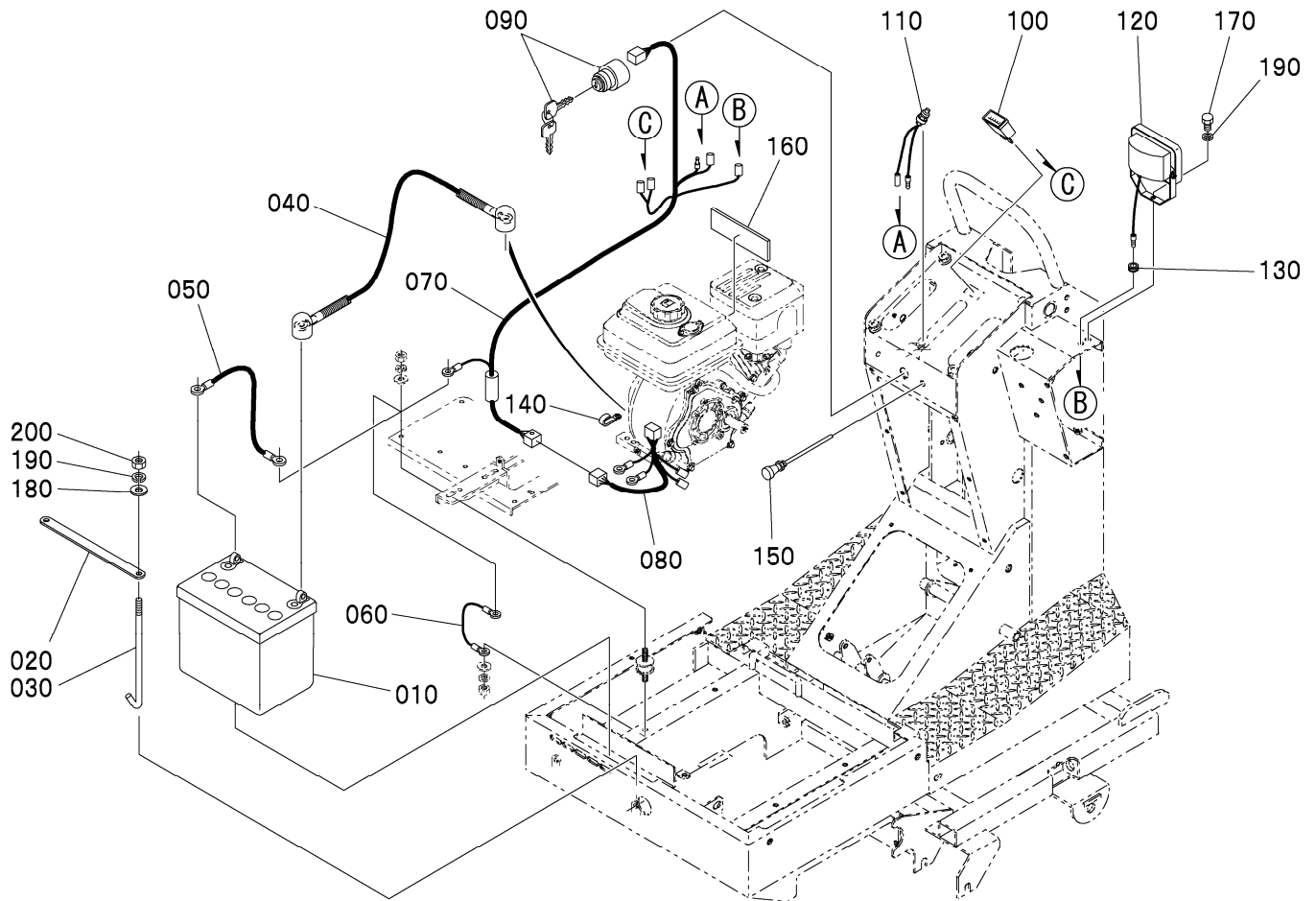

図番 REF. No.	品番 PARTS No.	部品名称	PARTS NAME	数量		互換性 I. C.	備考 REMARKS
				Q'	TY/S. No.		
010	W1003-0A19R	バッテリー		A			
020	X0000-06012	バッテリーボルト					
030	B7300-55630	バッテリーボルト					
040	W8003-02111	バッテリー + セン					L=300
050	W8001-63220	バッテリー - セン					L=160
060	A250Y-55270	ベースアセン					
070	B7300-55121	メインハーネス					
080	B7260-A5110	エンジンハーネス					
090	B7260-56160	キースイッチ					
100	B7020-56460	アワーメーター					
110	H8420-56120	セーフティスイッチ					
120	B7300-56720	サキョウトウ					
130	H4130-46720	グロメット					
140	H4310-55160	クランプ					
150	W0161-46000	チョークワイヤー					
160	B7300-A1230	タンネツガイ					
170	01053-50816	ボルト M8x16					
180	04013-60080	ヒラワッシャ M8					
190	04512-60080	スプリングワッシャ M8					
200	02056-50080	ナット M8					

↔ Interchangeable; ≠ not interchangeable; ← new for old; → old for new

Fig. 15 バケット関係

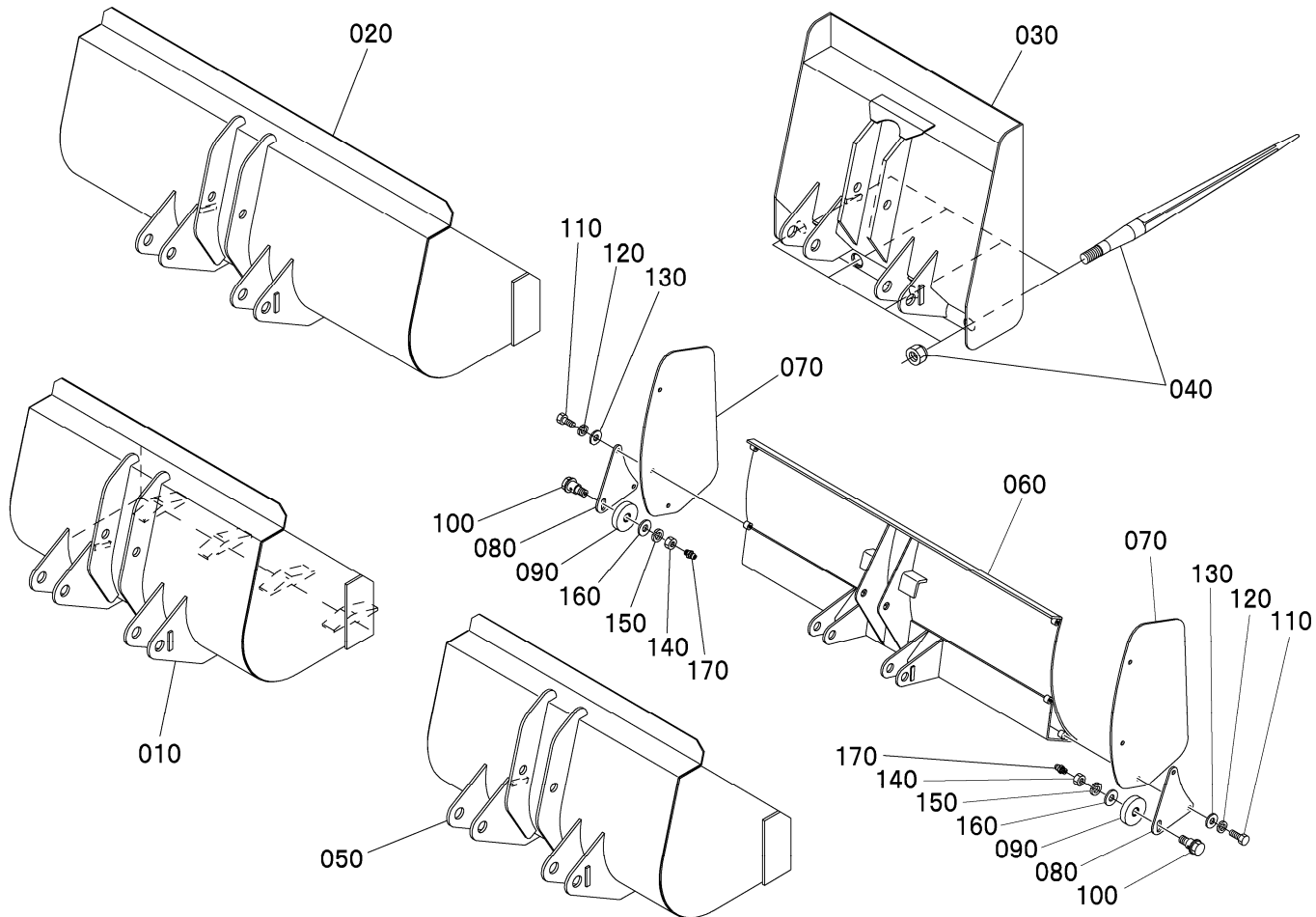

図番 REF. No.	品番 PARTS No.	部品名称	PARTS NAME	数量	互換性 I. C.	備考 REMARKS
				Q' TY/S. No.		
010	B7230-65410	ツメツキバケット 800		A 1		ヒョウダニ
020	B720Z-65512	スノバケット 1000		1		交換
030	B720Z-65610	マニアフォーク		1		交換
040	B720Z-65620	マニアフォークツメ アッソ		4		交換
050	B7230-65310	バケット 800		1		交換
060	B7230-65511	スノプレート		1		交換
070	BA120-65321	スノプレートガイド		2		交換
080	B7230-65530	プレートローラーリフト		2		交換
090	X0000-08554	プレートローラー		2		交換
100	BA110-65150	プレートローリング		2		交換
110	01053-51030	ボルト M10x30		6		交換
120	04512-60100	スプリングワッシャ M10		6		交換
130	04013-60100	ヒラワッシャ M10		6		交換
140	02056-50140	ナット M14		2		交換
150	04512-60140	スプリングワッシャ M14		2		交換
160	04013-60140	ヒラワッシャ M14		2		交換
170	W6540-06100	ゲリスニップル M6		2		交換

↔ interchangeable; ≠ not interchangeable; ← new for old; → old for new

Fig. 16 特殊マニアフォーク関係

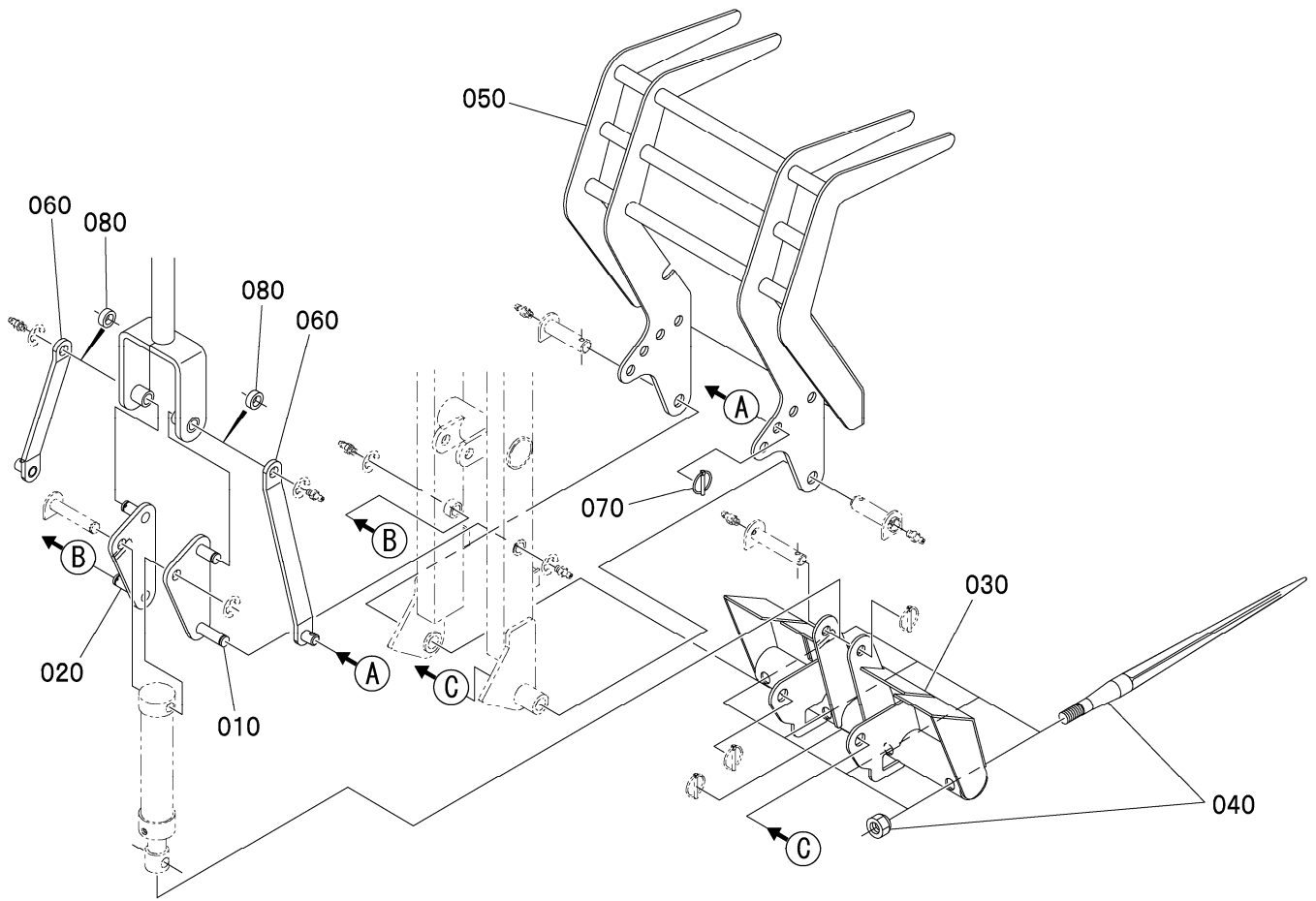

図番 REF. No.	品番 PARTS No.	部品名称	PARTS NAME	数量	互換性 I. C.	備考 REMARKS
				Q' TY/S. No.		
010	B7310-65220	リンクリツケ ミヅ		A 1		←旧
020	B7310-65230	リンクリツケ ヒク ^リ		1		←旧
030	B7300-65610	トクシュマニアフォークホヅタイ		1		←旧
040	B720Z-65620	マニアフォークツメ アツシ		4		←旧
050	B7300-65631	トクシュマニアフォーク ウエ		1		←旧
060	B7310-65640	トクシュマニアフォークリンク		2		←旧
070	M8200-66630	リングピ ^ン		2		←旧
080	B7310-65650	ヒョウジ ユンゴ カンカ ^ラ		2		←旧

↔ interchangeable; ≠ not interchangeable; ←new for old; →old for new

Fig. 17 ラベル関係

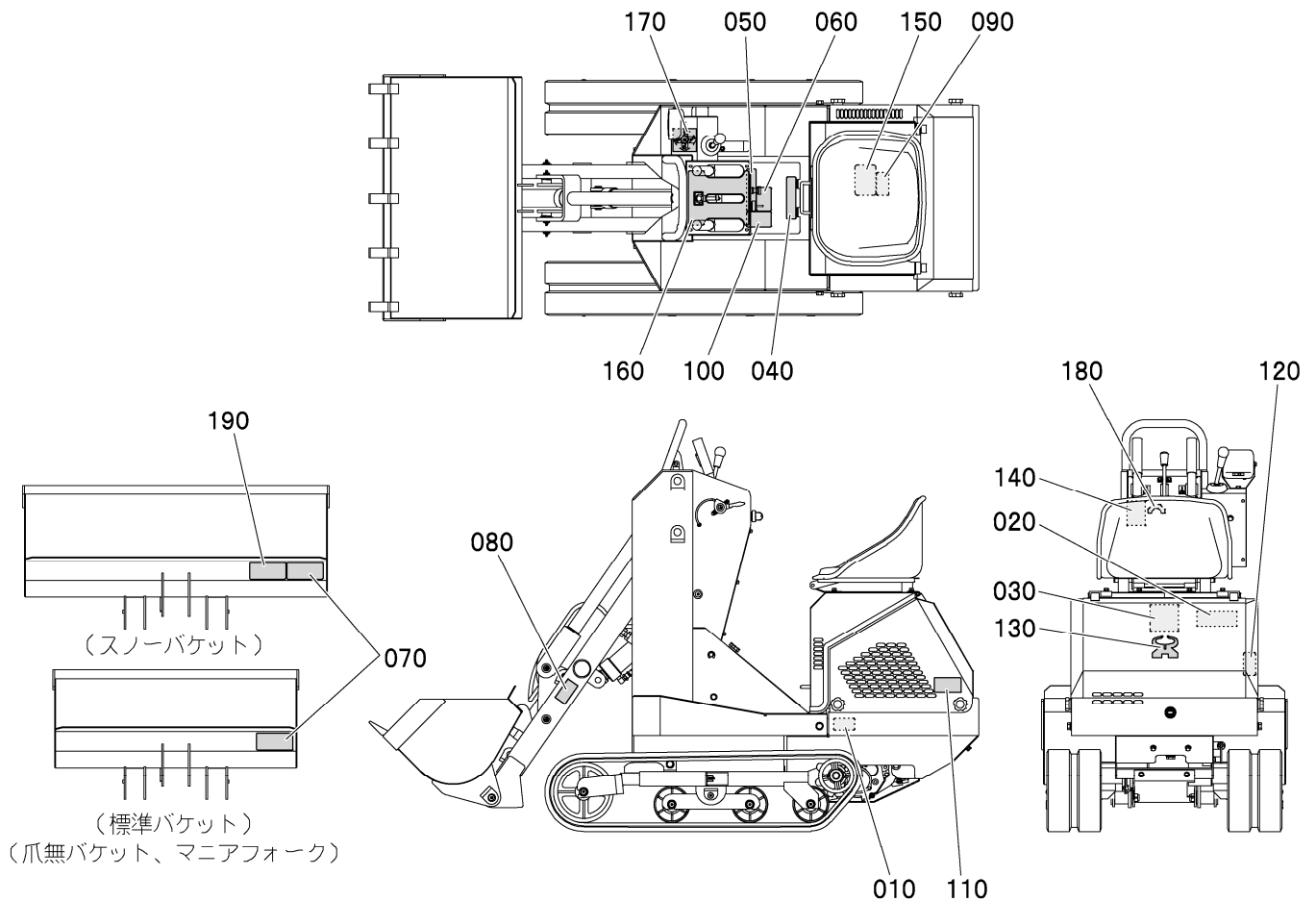

図番 REF. No.	品番 PARTS No.	部品名称	PARTS NAME	数量 Q' TY/S. No.		互換性 I. C.	備考 REMARKS
				A			
010	---	セグメント		1			☆シユツカカ
020	H2100-94600	シャメル		1			
030	B7310-94780	シヨウキョウ		1			
040	88540-95460	カクシユサイ		1			
050	86310-95480	トリセツクヨム		1			
060	88540-95420	シヨウキョウ		1			
070	B720Y-94310	サイダ		1			
080	H2540-95050	キケン		2			
090	88540-95030	カク		1			
100	86310-95100	ソク		1			
110	86410-95710	バク		1			
120	86410-95670	カク		1			
130	B7310-94620	WINBULL		1			
140	B7310-95210	チュウ		1			
150	82110-94720	ネリ		1			
160	B7310-94130	ソク		1			
170	B720Y-94170	アム		1			
180	42000-94190	キ		1			
190	B720Y-95510	ス		1			

↔ Interchangeable; ≠ not interchangeable; ← new for old; → old for new

※仕様及び外観の一部を改良のため予告なく変更することがありますのでご了承ください。

●お問い合わせは

株式会社ウイングヤマダ

〒673-1434 兵庫県加東市東実397
TEL. (0795) 42-1066(代) FAX. (0795) 42-4083