

パーツリスト

PARTS LIST

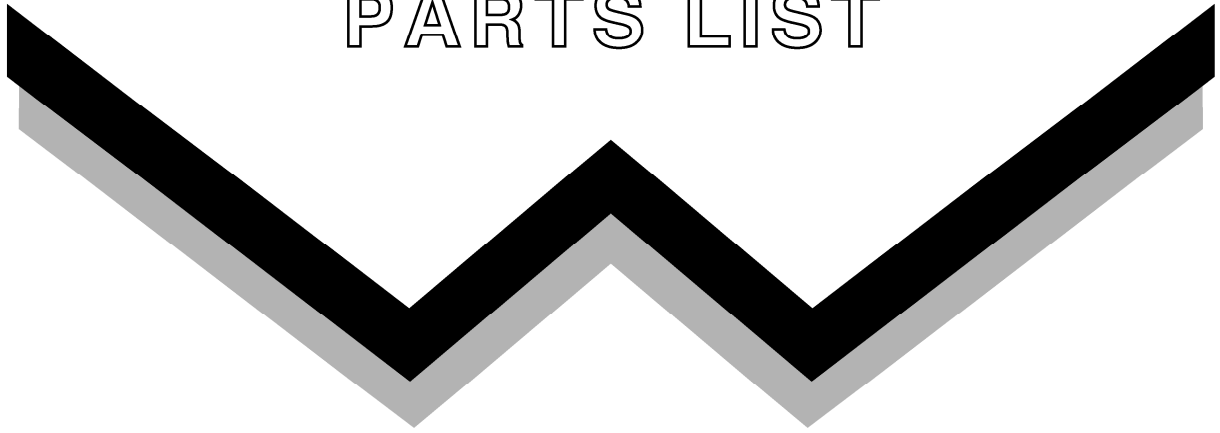

RN152X



2017年9月

— 部品表のご使用について —

1. 集録形式に対し、以下のようにそれぞれ表示してあります。

①互換性の記号または変更番号

○互換性の記号は新部品側に表示してあります。

記号	変更番号	表示の意味
↔	2	新旧部品兼用可 (互換性あり)
≠	3	新旧部品兼用不可 (互換性なし)
←	4	新部品は旧部品に兼用可 (互換性なし)
→	5	旧部品は新部品に兼用可 (互換性なし)

②実施機番の表示

○数量欄右隣に新旧兼用不可部品と追加・廃止部品の実施機番を記載してあります。

表示の機番	表示の意味
~15000	○変更前(旧)の部品が表示機番迄使用されている。 ○変更により廃止された部品が表示機番迄使用されている。
15001~	○変更後(新)の部品が表示機番から使用されている。 ○追加採用の部品が表示機番から使用されている。

③タイトルまたは備考欄

○必要と思われる事項を注記してあります。

④販売不可部品

○イラスト欄に、●印のマークまたは備考欄中☆マークがある部品は単体販売不可部品です。

2. 本部品表は改良のため予告なく変更することがあります。

目 次

Fig. 01	フレーム関係-1	1
Fig. 02	フレーム関係-2	2
Fig. 03	フレーム関係-3	3
Fig. 04	カバー関係	4
Fig. 05	サイドポール開閉レバー関係	5
Fig. 06	エンジン・プーリー関係-1	6
Fig. 07	エンジン・プーリー関係-2	7
Fig. 08	アクセルレバー関係	8
Fig. 09	旋回・前後進レバー関係	9
Fig. 10	走行クラッチ・ブレーキレバー関係	10
Fig. 11	チェンジレバー関係	11
Fig. 12	緊急停止装置関係	12
Fig. 13	クローラテンション関係	13
Fig. 14	可動下部転輪	14
Fig. 15	転輪関係	15
Fig. 16	ウインチクラッチ関係	16
Fig. 17	ウインチ操作レバー関係	17
Fig. 18	ウインチ巻取りドラム関係-1	18
Fig. 19	ウインチ巻取りドラム関係-2	19
Fig. 20	ウインチ空引きクラッチレバー関係	20
Fig. 21	ウインチポール関係	21
Fig. 22	バッテリー関係	22
Fig. 23	ワイヤーハーネス関係-1	23
Fig. 24	ワイヤーハーネス関係-2	24
Fig. 25	ラベル関係	25

Fig. 01 フレーム関係-1

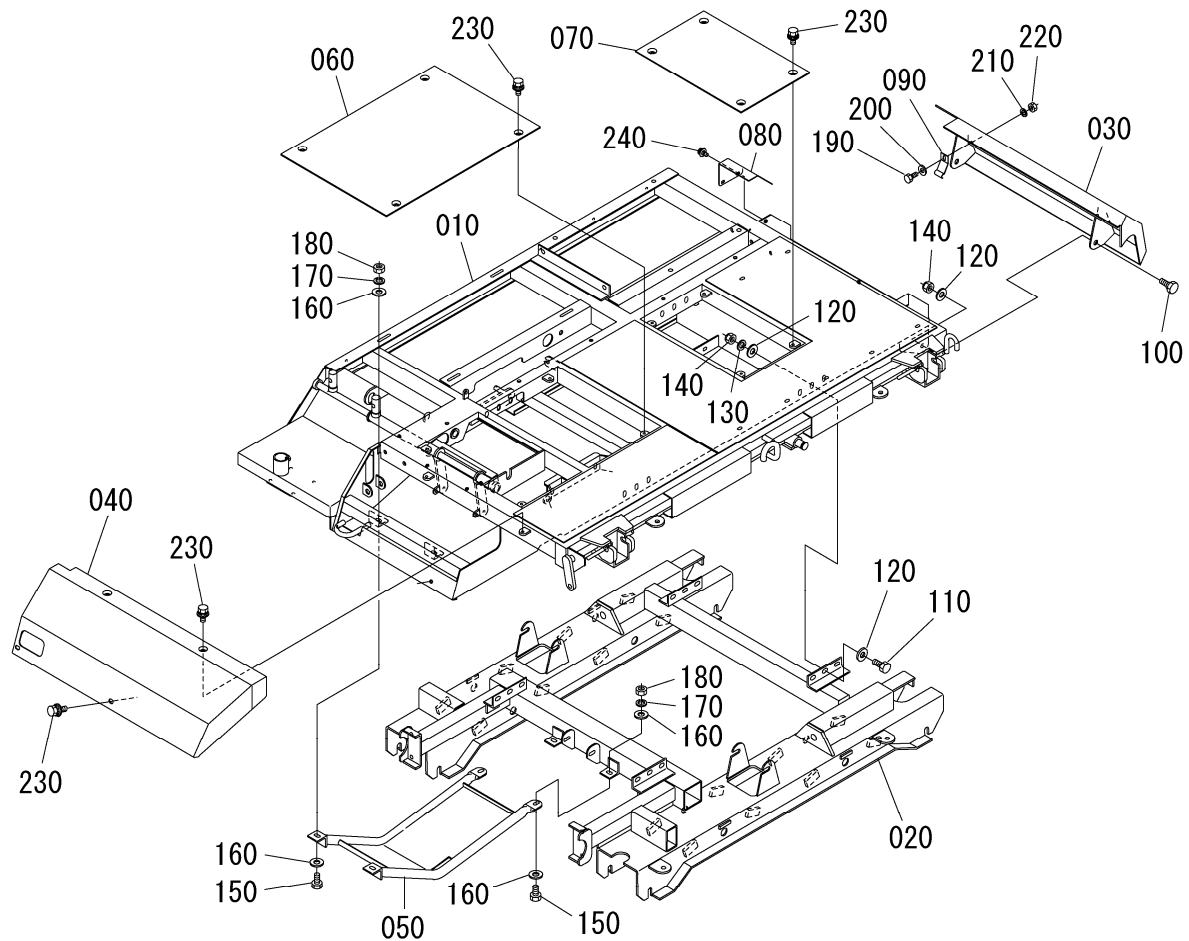

図番 REF. No.	品番 PARTS No.	部品名称	PARTS NAME	数量	互換性 I. C.	備考 REMARKS
				Q' TY/S. No.		
010	M830Z-21111	シヨウフフレーム		A 1		
020	M8300-21210	カフフレーム		1		
030	M8300-66311	ニタ イハシマエガワ		1		
040	M820Z-66320	ニタ イハシマエロガワ		1		
050	M8200-21140	ミツシヨシカバ		1		
060	M8200-66350	ニタ イミツシヨシガワテッパ		1		
070	M8200-65110	ニタ イハ ッテリガワテッパ		1		
080	M8200-66371	ニタ イマエガワスミカバ		1		
090	X0000-17210	ニタ イハシマエガワトリツケハネ		2		
100	B4000-71170	ニタ イハシマエガワトリツケホルト		2		
110	01053-51230	ボルト M12x30		12		
120	04013-60120	ヒラワッシャ M12		24		
130	04512-60120	スプリングワッシャ M12		12		
140	W9092-01412	ナイロンナット M12		12		
150	01053-51025	ボルト M10x25		4		
160	04013-60100	ヒラワッシャ M10		8		
170	04512-60100	スプリングワッシャ M10		4		
180	02056-50100	ナット M10		4		
190	01053-50820	ボルト M8x20		2		
200	04013-60080	ヒラワッシャ M8		2		
210	04512-60080	スプリングワッシャ M8		2		
220	02056-50080	ナット M8		2		
230	W9301-00816	3テフボルト M8x16		12		
240	W93A2-00616	3テフネジ M6x16 (フ ラック)		2		

⇔ Interchangeable; ≠ not interchangeable; ← new for old; → old for new

Fig. 02 フレーム関係-2

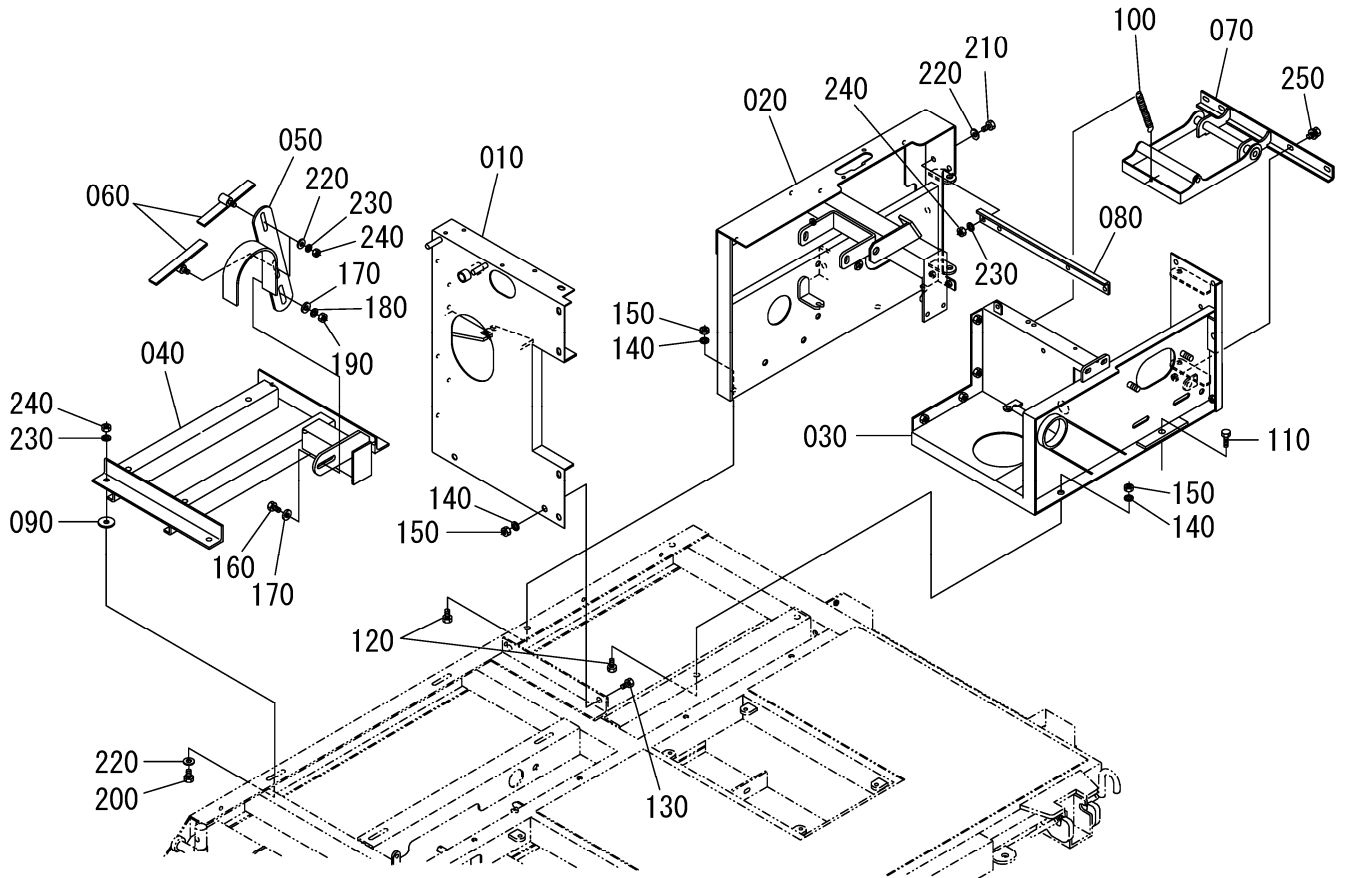

図番 REF. No.	品番 PARTS No.	部品名称	PARTS NAME	数量 Q' TY/S. No.		互換性 I. C.	備考 REMARKS
				A			
010	M8300-66210	エンジンルームアイワ		1			
020	M821Y-66721	ウインシタリワ		1			
030	M8330-66712	ウインシミキワ		1			
040	M8300-41212	エンジンベ-スワ		1			
050	M8300-41151	ソコウバルトオサエ		1			
060	X0000-14963	ウインバルトオサエ		2			
070	M831X-67460	トラムワイヤ-オサエリツケ		1			
080	M821Z-67450	ウインチヨウアツキウエガワ		1			
090	H2510-41220	エンジンベ-スバ-サー		4			
100	W6013-11000	トラムワイヤ-オサエハネ		1			
110	01053-51235	ボルト M12x35		2			
120	01053-51230	ボルト M12x30		2			
130	01053-51225	ボルト M12x25		2			
140	04512-60120	スパリングワッシャ M12		6			
150	02056-50120	ナット M12		6			
160	01053-51025	ボルト M10x25		1			
170	04013-60100	ヒラワッシャ M10		2			
180	04512-60100	スパリングワッシャ M10		1			
190	02056-50100	ナット M10		1			
200	01053-50830	ボルト M8x30		4			
210	01053-50820	ボルト M8x20		4			
220	04013-60080	ヒラワッシャ M8		10			
230	04512-60080	スパリングワッシャ M8		10			
240	02056-50080	ナット M8		10			
250	W9301-00820	3ソノボルト M8x20		4			

⇔Interchangeable; ≠not interchangeable; ←new for old; →old for new

Fig. 03 フレーム関係-3

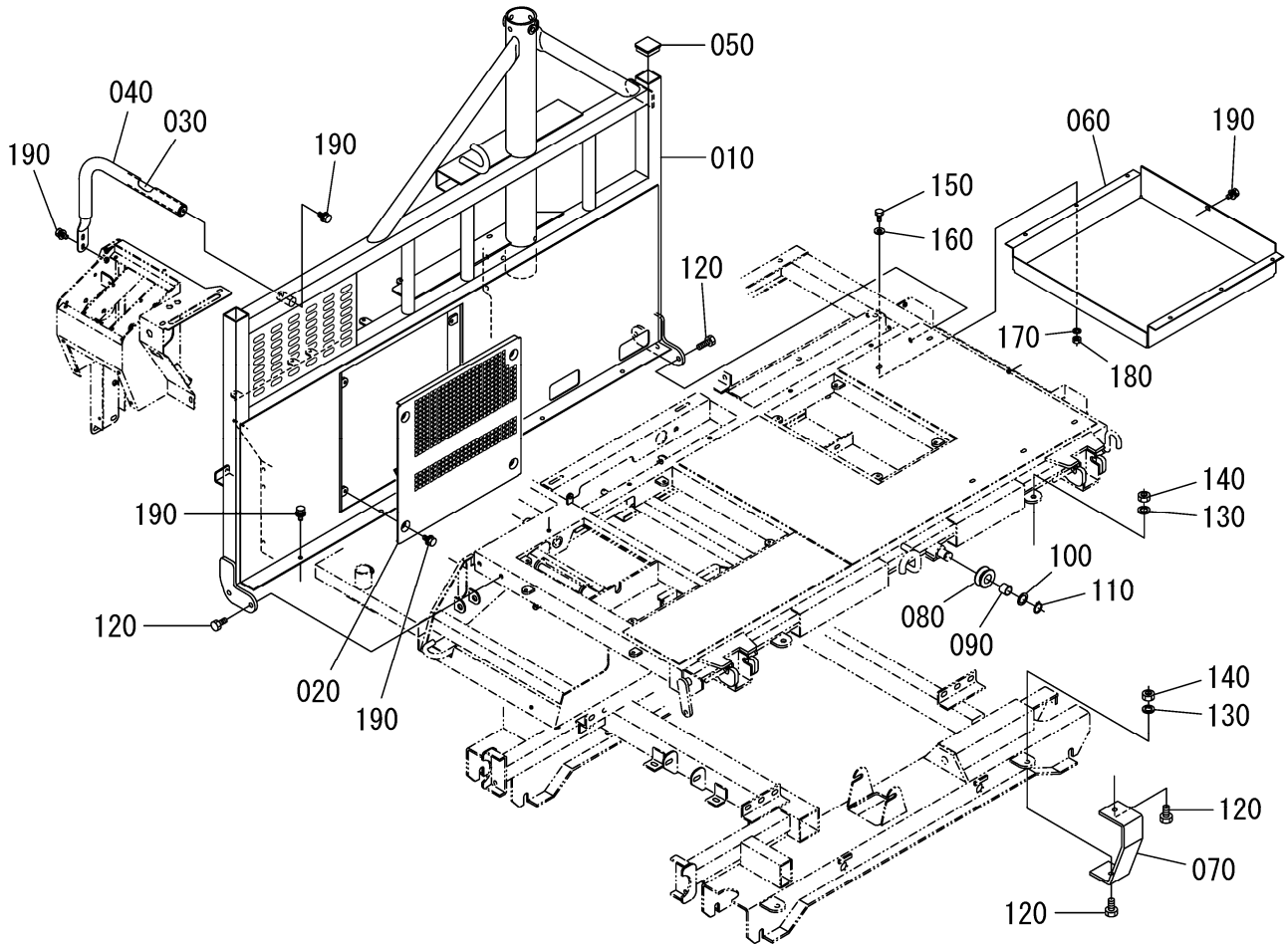

図番 REF. No.	品番 PARTS No.	部品名称	PARTS NAME	数量	互換性 I. C.	備考 REMARKS
				Q' TY/S. No. A		
010	M830Z-66111	サイトハネ枠		1		
020	M821Z-66120	サイトハネパネル		1		
030	M8200-31170	ハンドグリップ		1		
040	M8200-31180	ハンドグリップ EPTスポンジ		1		
050	M9100-66190	サイトハネネジ		2		B-3147D
060	M8300-66391	ニタイマエガワシヤ		1		
070	M8300-66410	ニタイマエガワシヤ		2		
080	X0000-17243	ジョイスティックフレームローラー		1		
090	S2020-66490	ジョイスティックフレームローラーメタル		1		
100	M8210-66480	ジョイスティックフレームローラーワッシャ		1		
110	04612-00250	ジョイスティックフレームローラーキャップ		1		ヨビケイ25
120	01053-51230	ボルト M12x30		9		
130	04512-60120	スプリングワッシャ M12		4		
140	02056-50120	ナット M12		4		
150	01053-50816	ボルト M8x16		6		
160	04013-60080	ヒラワッシャ M8		6		
170	04512-60080	スプリングワッシャ M8		6		
180	W9092-01408	ナイロンナット M8		6		
190	W9301-00816	3分ボルト M8x16		13		

↔ interchangeable; ≠ not interchangeable; ← new for old; → old for new

Fig. 04 カバー関係

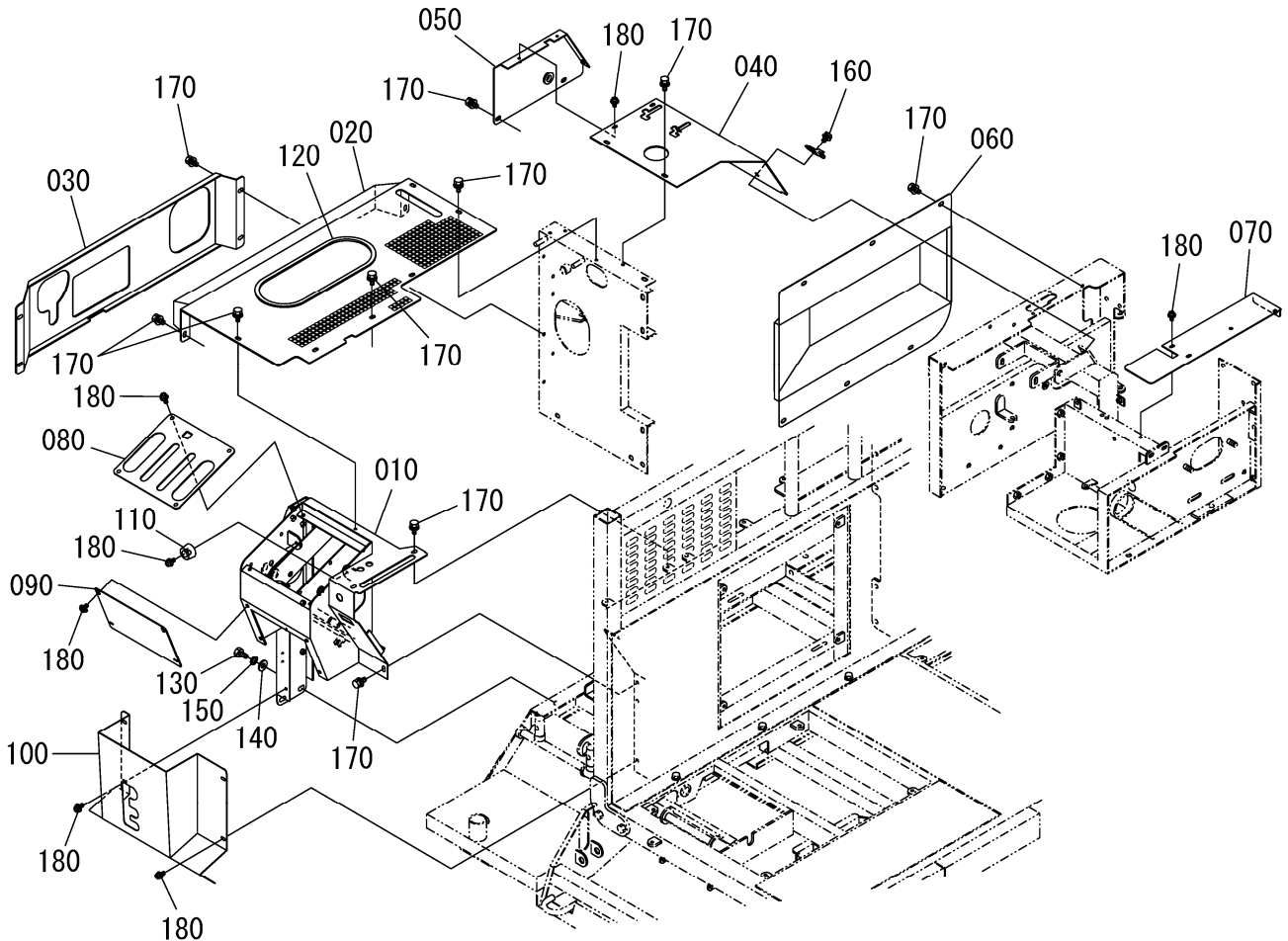

図番 REF. No.	品番 PARTS No.	部品名称	PARTS NAME	数量	互換性 I. C.	備考 REMARKS
				Q'TY/S. No.		
010	M830Y-31110	ソウサハ ^ン		A 1		
020	M8300-43111	エンジ ^ン カバ ^ー ウ ^ィ		1		
030	M8300-43213	エンジ ^ン ア ^ド テク ^タ コ		1		
040	M8330-67410	ウ ^ィ チソウサハ ^ン ウ ^ィ		1		
050	M821Z-67420	ウ ^ィ チソウサハ ^ン コ		1		
060	M821Z-67520	ウ ^ィ チコカバ ^ー		1		
070	M821Z-67511	ウ ^ィ チエ ^ン カバ ^ー		1		
080	H8610-31130	ソウサハ ^ン 補		1		
090	M8200-31150	ソウサハ ^ン カバ ^ー ウ ^ィ シロカ ^ワ		1		
100	M8200-35210	ソウサハ ^ン カバ ^ー シ ^タ		1		
110	X0000-15672	サイ ^ド クラ ^ツ チレバ ^ー ストップ ^パ ゴ ^ム		2		
120	W6614-00845	エンジ ^ン カバ ^ー エ ^ッ ジ ^ト リ ^ム		1		L=845
130	01053-51020	ボ ^{ルト} M10x20		2		
140	04013-60100	ヒ ^ラ ワ ^ッ シャ M10		2		
150	04512-60100	ス ^プ リ ^ン ク ^ワ ッ ^{シャ} M10		2		
160	W9301-00820	3 ^テ ンボ ^{ルト} M8x20		1		
170	W9301-00816	3 ^テ ンボ ^{ルト} M8x16		25		
180	W93A2-00616	3 ^テ ンボ ^{ルト} M6x16 (フ ^ラ ック)		19		

↔ Interchangeable; ≠ not interchangeable; ← new for old; → old for new

Fig. 05 サイドポール開閉レバー関係

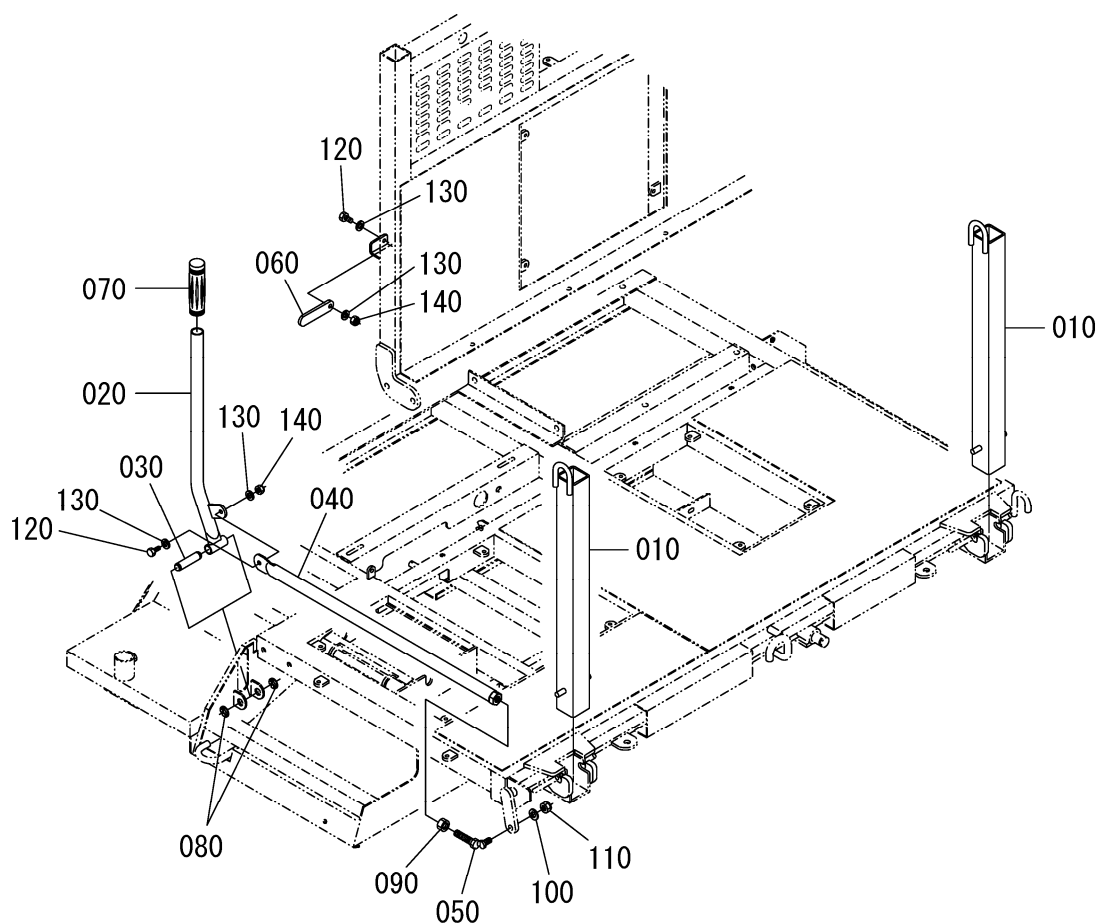

図番 REF. No.	品番 PARTS No.	部品名称	PARTS NAME	数量		互 換 性 I. C.	備 考 REMARKS
				Q	TY/S. No.		
010	M831X-66450	サイドポール		2			
020	M821Z-66510	サイドポール開閉レバー		1			
030	W6205-71600	サイドポール開閉レバートリツケツク		1			
040	M820Z-66520	サイドポール開閉レバーロッド		1			
050	X0000-17230	サイドポール開閉レバーロッドボルト		1			
060	X0000-14759	サイドポール開閉レバーストップ		1			
070	B470Z-34120	サイドポール開閉レバークランプ		1			
080	04613-50120	サイドポール開閉レバートリツケツクゲトメ		2		シキケイ12	
090	02056-50160	ナット M16		1			
100	04013-60120	ヒラワッシャ M12		1			
110	W9092-01412	ナイロンナット M12		1			
120	01053-50825	ボルト M8x25		2			
130	04013-60080	ヒラワッシャ M8		4			
140	W9092-01408	ナイロンナット M8		2			

↔ Interchangeable; ≠ not interchangeable; ← new for old; → old for new

Fig. 06 エンジン・プーリー関係-1

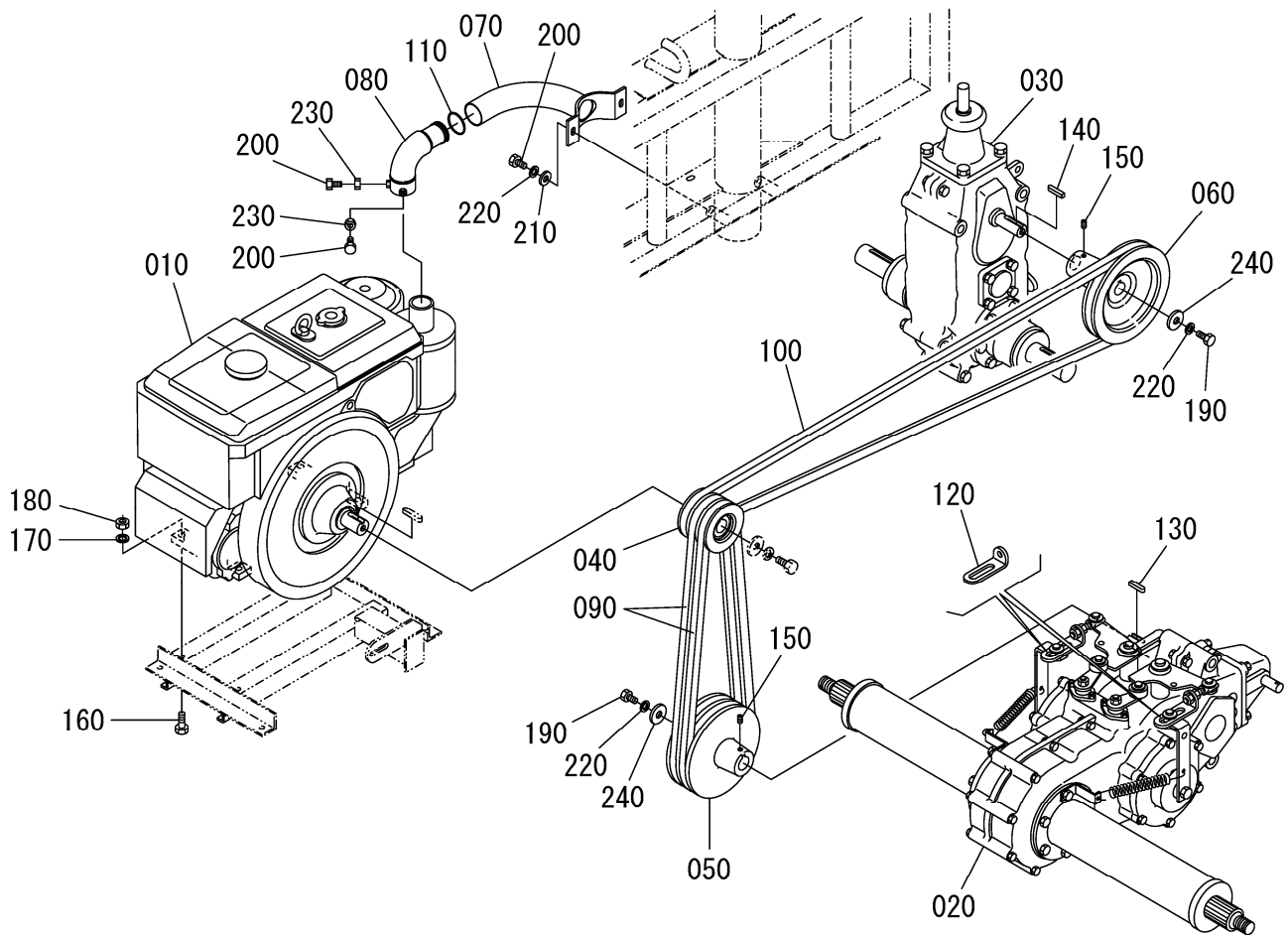

図番 REF. No.	品番 PARTS No.	部品名称	PARTS NAME	数量		互換性 I. C.	備考 REMARKS
				Q'	TY/S. No.		
010		エンジン		1			ヤンマー TF90V-E
020	YMIHA-10F00	ソコウミッション		1			HA10FR1
030	YMIH7-14Y80	ウインチミッション		1			H714Y8
040	M8300-41110	エンジンプーリー		1			
050	M8200-11120	ソコウミッションプーリー		1			
060	X0000-14947	ウインチミッションプーリー		1			
070	M8300-41410	エンチャウマフラー-1		1			
080	M830Y-41421	エンチャウマフラー-2		1			
090	W6501-01041	ソコウVベルト		2			LB41
100	W6501-01064	ウインチミッションVベルト		1			LB64
110	04814-10360	タイネツOリング		1			S36 4ｼﾞｬCｼﾘｺﾝ
120	M830Y-11610	ブレーキシンクローレット		2			
130	05911-00530	キー 5x5x30カタマル		1			
140	05911-00529	キー 5x5x29カタマル		1			
150	W9554-20810	ムシネジ M8x10		2			
160	01053-51040	ボルト M10x40		4			
170	04512-60100	スプリングワッシャー M10		4			
180	02056-50100	ナット M10		4			
190	N9101-80820	ボルト M8x20-8T		2			
200	01053-50820	ボルト M8x20		4			
210	04013-60080	ヒラワッシャー M8		2			
220	04512-60080	スプリングワッシャー M8		4			
230	02056-50080	ナット M8		2			
240	WW109-02626	ヒラワッシャー M8 (9x26x2.6)		2			

↔ interchangeable; ≠ not interchangeable; ← new for old; → old for new

Fig. 07 エンジン・プーリー関係-2

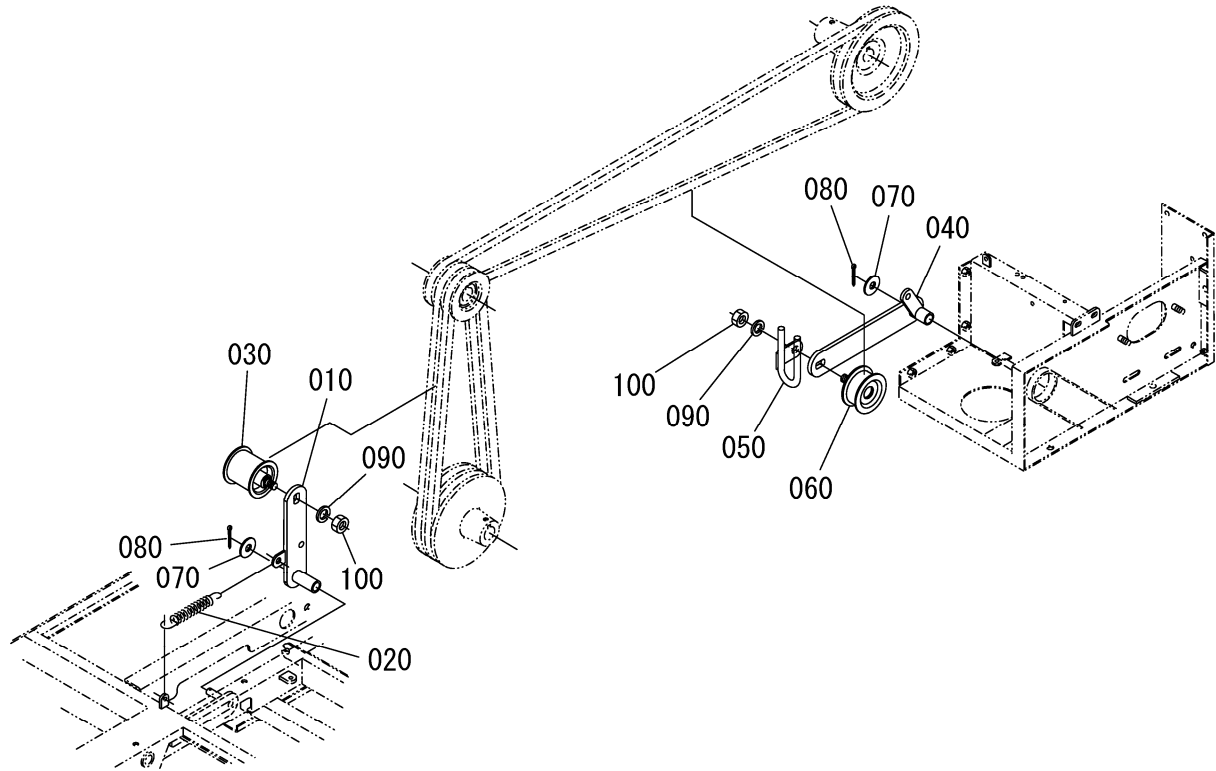

図番 REF. No.	品番 PARTS No.	部品名称	PARTS NAME	数量	互換性 I. C.	備考 REMARKS
				Q'TY/S.No.		
				A		
010	M8200-32510	ソコウクラッチアーム		1		
020	W6009-11000	ソコウクラッチベルトシム		1		
030	W6335-34700	ソコウクラッチプーリー		1		
040	X0000-14837	ウイッチテンションアーム		1		
050	M831X-67200	ウイッチカウチンメントガイ		1		
060	W6362-64500	ウイッチテンションプーリー		1		
070	NW113-02616	ヒラワッシャ (13x26x1.6)		2		
080	05511-50330	ワッシャ 3x30		2		
090	04512-60100	スプリングワッシャ M10		2		
100	02056-50100	ナット M10		2		

⇔ Interchangeable; ≠ not interchangeable; ← new for old; → old for new

Fig. 08 アクセルレバー関係

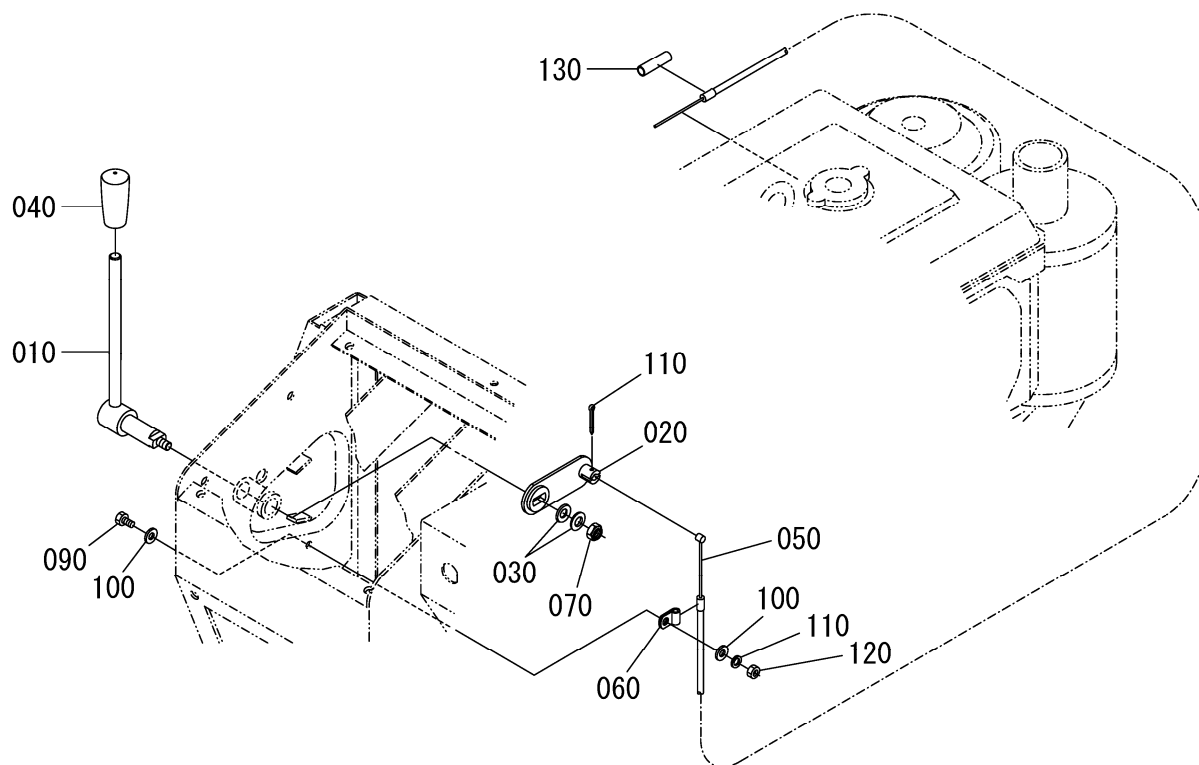

図番 REF. No.	品番 PARTS No.	部品名称	PARTS NAME	数量	互換性 I. C.	備考 REMARKS
				Q'TY/S. No.		
010	H8420-31611	アクセルレバー		A 1		
020	H8420-31650	アクセルレバーピン		1		
030	H8500-31630	アクセルレバーチョウセイワハネ		2		
040	H8500-32120	アクセルレバージョシキリコロ		1		
050	W0131-20001	アクセルワイヤー		1		
060	X0000-10444	アクセルワイヤートメカネ		1		
070	W9053-01408	アクセルレバーチョウセイワハネナット		1		
080	05511-52520	ワシントン 2.5x20		1		
090	01053-50616	ボルト M6x16		1		
100	04013-60060	ヒラワッシャ M6		2		
110	04512-60060	スプリングワッシャ M6		1		
120	02056-50060	ナット M6		1		
130		アクセルワイヤーステッチャー		1		φ8x30 シュウシキリチューブ

⇔Interchangeable; ≠not interchangeable; ←new for old; →old for new

Fig. 09 旋回・前後進レバー関係

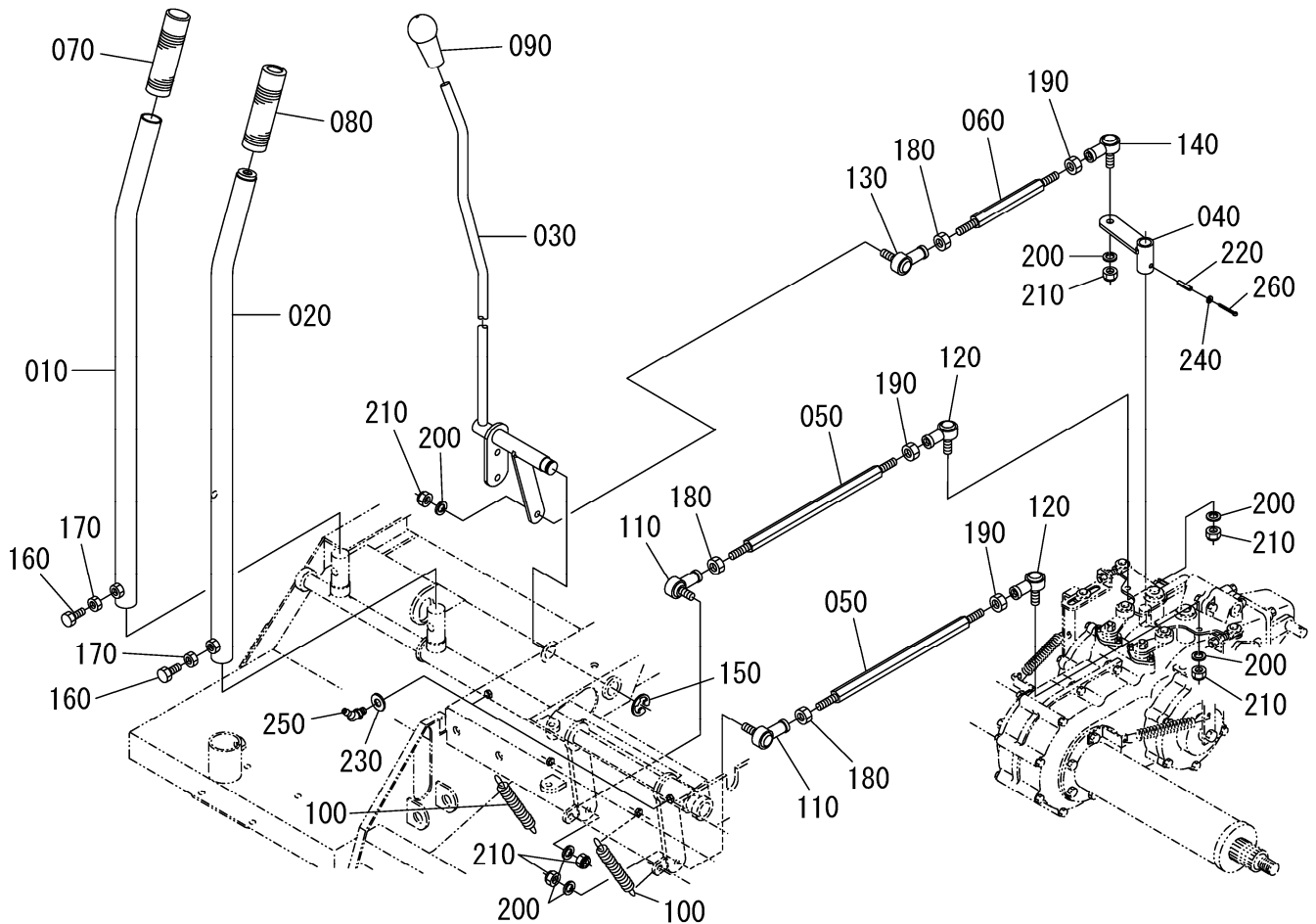

図番 REF. No.	品番 PARTS No.	部品名称	PARTS NAME	数量	互換性 I. C.	備考 REMARKS
				Q' TY/S. No.		
010	M8200-34210	ヒタリサイトクラッチレバー		A 1		
020	M8200-34110	ミキサイトクラッチホーンスイッチリッパ		1		
030	M8200-35310	ゼンコウシシレバー		1		
040	X0000-14755	ゼンコウシシリカエレバー		1		
050	M8200-34310	サイトクラッチロッド		2		
060	M8200-35330	ゼンコウシシロッド		1		
070	B241Z-34120	ヒタリサイトクラッチリップ		1		O. G. K M-970
080	H821Z-34120	ミキサイトクラッチリップ		1		
090	H813Y-35120	ゼンコウシシレバーニキリゴム		1		
100	W6009-11000	サイトクラッチレバーホルダシハネ		2		
110	W6530-01081	サイトクラッチロッドエンドウシロガワ		2		BL8D
120	W6530-01082	サイトクラッチロッドエンドマエガワ		2		BL8DL
130	W6530-01081	ゼンコウシシロッドエンドウシロガワ		1		BL8D
140	W6530-01082	ゼンコウシシロッドエンドマエガワ		1		BL8DL
150	04613-50120	Eカ外メ		1		3Eケイ12
160	01053-51025	ボルト M10x25		2		
170	02056-50100	ナット M10		2		
180	02056-50080	ナット M8		3		
190	W9001-01408	ヒタリネジナット M8		3		
200	04512-60080	スプリングワッシャ M8		6		
210	W9092-01408	ナイロバナット M8		6		
220	05411-00522	スプリングピン		1		φ5x22
230	04013-60060	ヒラワッシャ M6		2		
240	04013-60030	ヒラワッシャ M3		1		
250	W6540-16100	クリスニップル M6-45°		2		
260	05511-50330	ワリピン 3x30		1		

⇔ Interchangeable; ≠ not interchangeable; ← new for old; → old for new

Fig. 10 走行クラッチ・ブレーキレバー関係

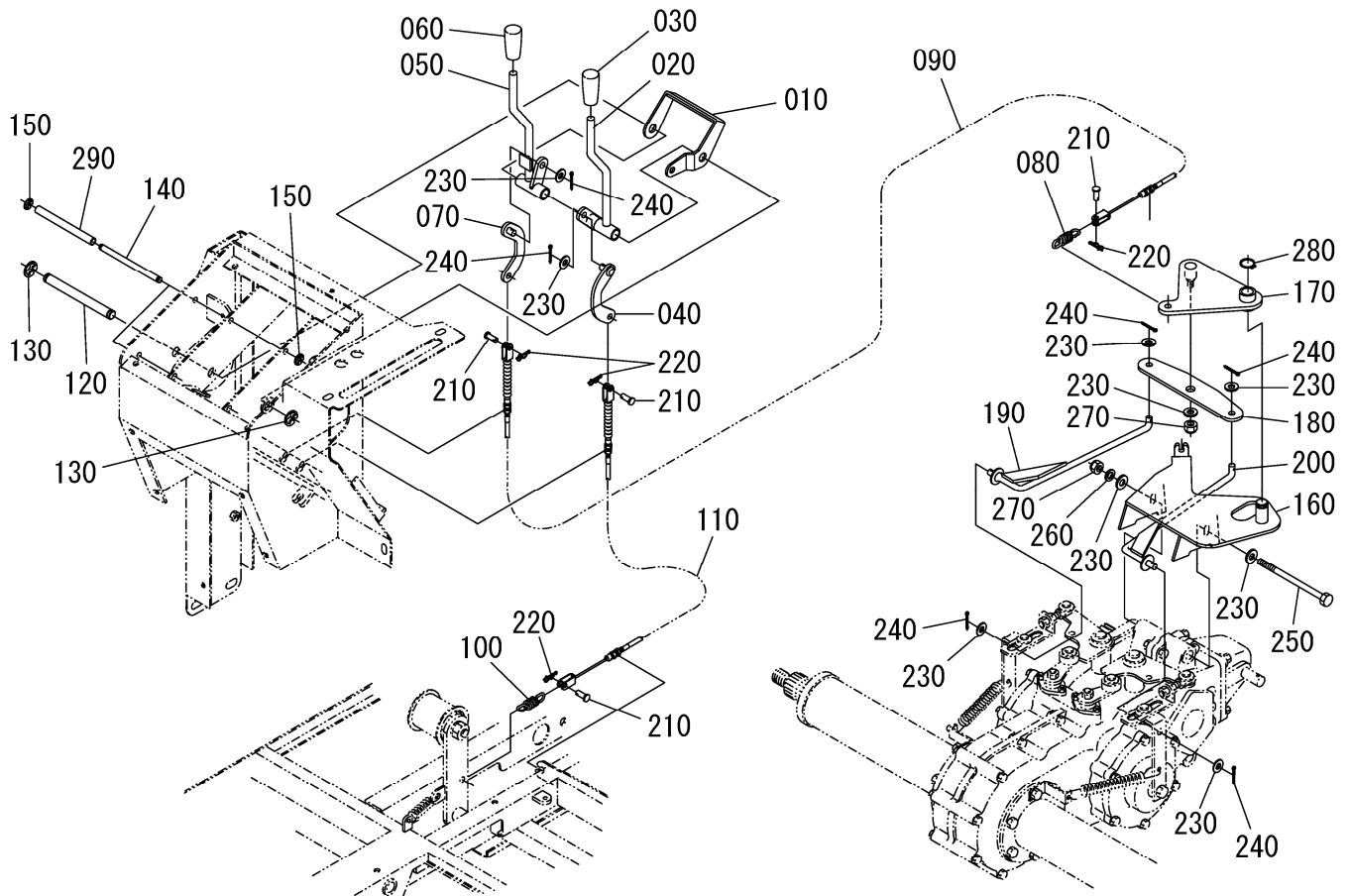

図番 REF. No.	品番 PARTS No.	部品名称	PARTS NAME	数量	互換性 I. C.	備考 REMARKS
				Q' TY/S. No. A		
010	M8200-33230	キンキュウテイシカク		1		
020	H6330-32110	ソウコウクラッチレバ		1		
030	H8500-32120	ソウコウクラッチレバ -ジ ユシキリ クロ		1		
040	X0000-12836	ソウコウクラッチワイヤツキ		1		
050	H8610-33110	チュウシャブ レーレバ		1		
060	H8500-33120	チュウシャブ レーレバ -ジ ユシキリ アカ		1		
070	X0000-12836	チュウシャブ レーワイヤツキ		1		
080	W6007-25000	チュウシャブ レーワイヤハネ		1		
090	W0161-41001	チュウシャブ レーワイヤ		1		
100	W6007-25000	ソウコウクラッチワイヤハネ		1		
110	W0111-01001	ソウコウクラッチワイヤ		1		
120	W6211-71300	クラッチ・ブ レーレバ トリツケジク		1		
130	04613-50090	Eカ 外メ		2		3E ケイ9
140	W6210-70800	クラッチ・ブ レーレバ -ストッパ -ジク		2		
150	04613-50060	Eカ 外メ		4		3E ケイ6
160	M8200-33540	ブ レーキア ヒントリツケア ラット		1		
170	M8200-33530	ブ レーキア ヒン		1		
180	M8200-33510	ブ レーキア ランスアーム		1		
190	M8200-33520-L	ブ レーキロッド ヒダリ		1		
200	M8200-33520-R	ブ レーキロッド ミキ		1		
210	W6561-10818	アタマツキヒ ン 8x18		4		
220	W9901-01008	アールビ ンメト メツキ M8		4		
230	04013-60080	ヒラワツツヤ M8		9		
240	05511-52520	ワリヒ ン 2. 5x20		6		
250		ホ ルト M8x130		1		
260	04512-60080	スパ リング ワツツヤ M8		1		
270	W9092-01408	ナイロソナット M8		2		
280		Cカ 外メ		1		16ジ ケヨ
290		チューブ		2		12x15 L=100

⇔ Interchangeable; ≠ not interchangeable; ← new for old; → old for new

Fig. 11 チェンジレバー関係

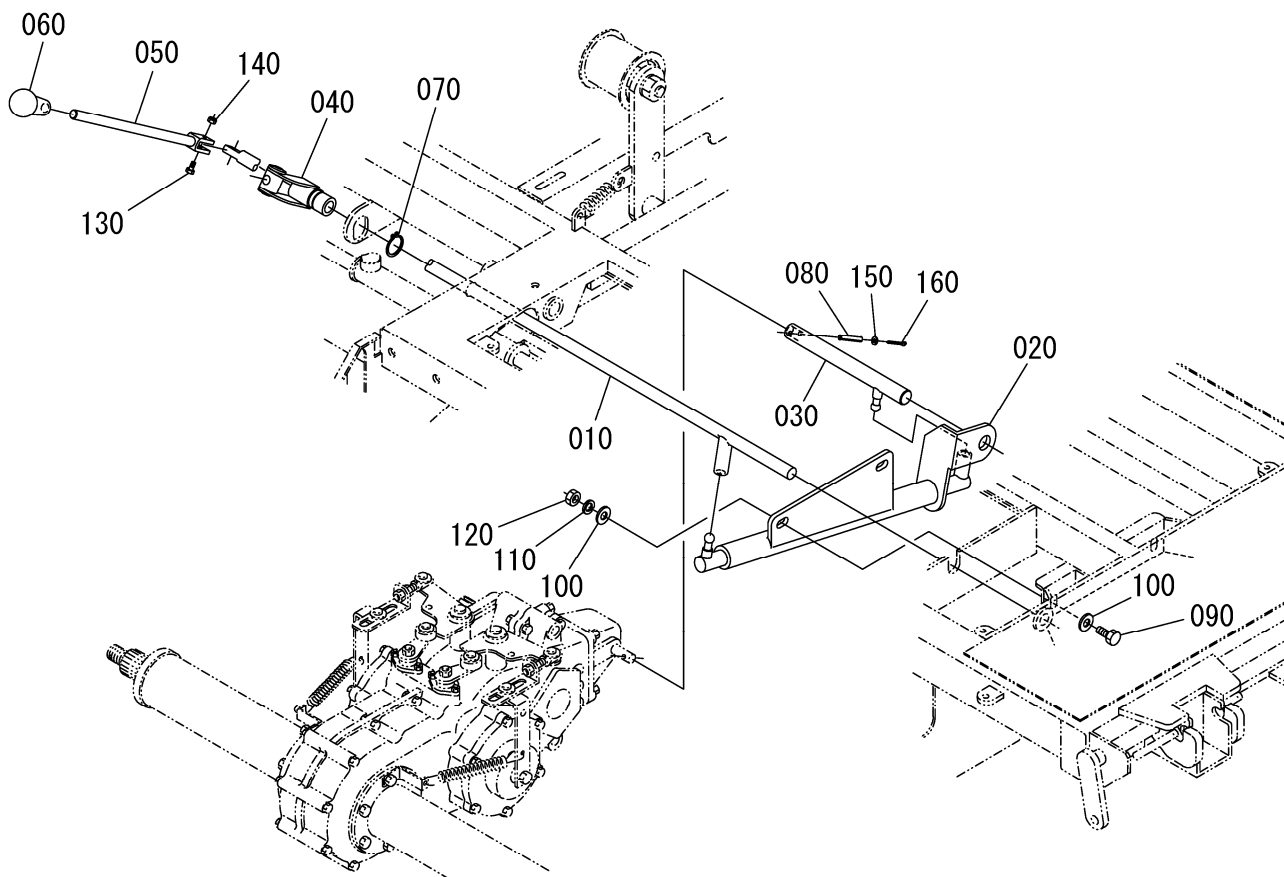

図番 REF. No.	品番 PARTS No.	部品名称	PARTS NAME	数量	互換性 I. C.	備考 REMARKS
				Q'TY/S. No. A		
010	M8200-35130	チェンジロッド*1		1		
020	M8200-35140	チェンジロッド*2		1		
030	M8200-35150	チェンジロッド*3		1		
040	M8200-35160	チェンジレバ*ロッドウケ		1		
050	M8200-35110	チェンジレバ*		1		
060	H813Y-35120	チェンジレバ*ニキリコム		1		
070	05411-00522	チェンジレバ*ロッドウケ外リツケカ*外メ		1		ヨレキ25
080	05411-00522	スプリングピン		1		φ5x22
090	01053-51030	ボルト M10x30		2		
100	04013-60100	ヒラワッシャ M10		4		
110	04512-60100	スプリングワッシャ M10		2		
120	02056-50100	ナット M10		2		
130	W9141-40625	ボルト M6x25 ハンネジ		1		
140	W9092-01406	ナイロナット M6		1		
150	04013-60030	ヒラワッシャ M3		1		
160	05511-50330	ワッシャー 3x30		1		

⇔Interchangeable; ≠not interchangeable; ←new for old; →old for new

Fig. 12 緊急停止装置関係

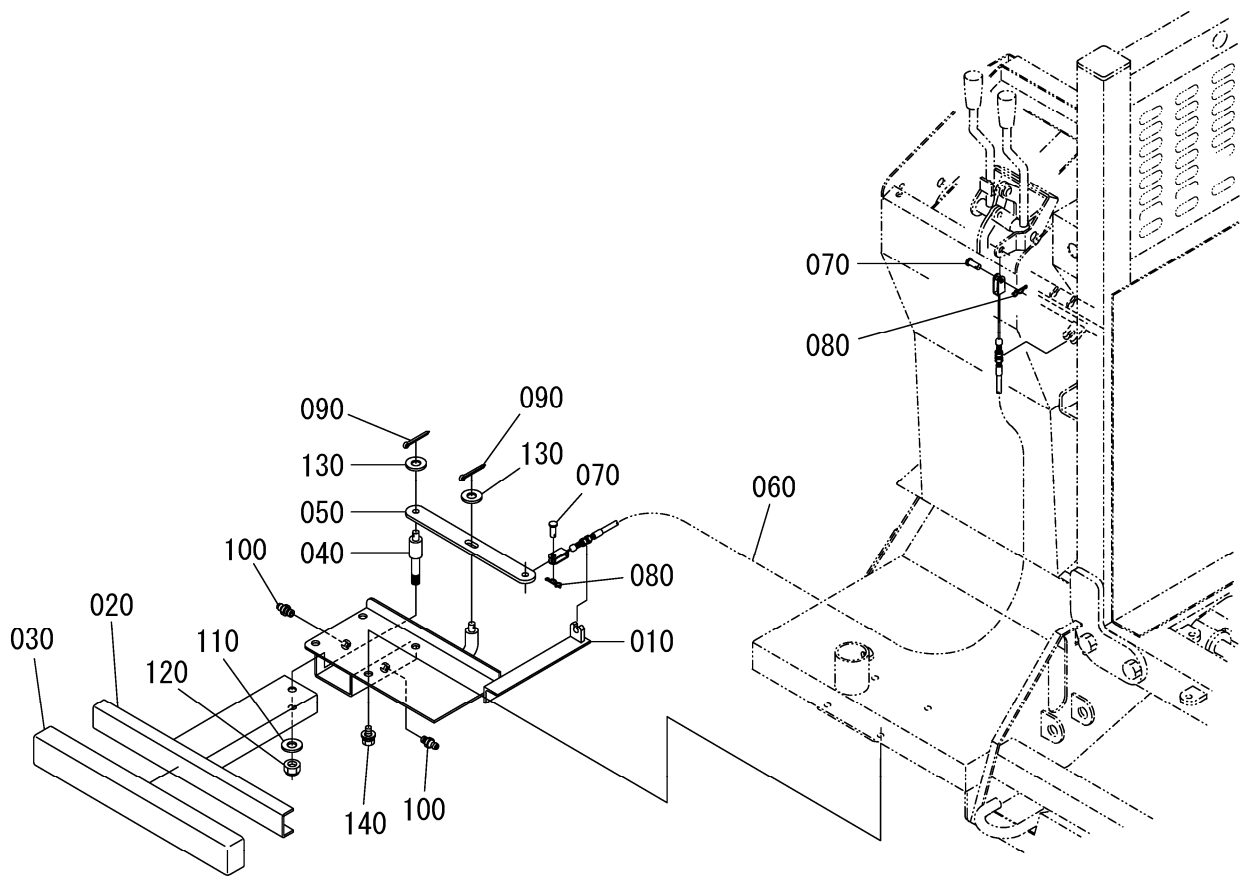

図番 REF. No.	品番 PARTS No.	部品名称	PARTS NAME	数量	互換性 I. C.	備考 REMARKS
				Q' TY/S. No.		
010	M8200-33240	キンキュウテイシヨウチウケガワ		A 1		
020	M8200-33210	キンキュウテイシヨウチウケガワ		1		
030	M8200-33280	キンキュウテイシアリコム		1		
040	M8200-33250	キンキュウテイシアムトリツケホルト		1		
050	M8200-33220	キンキュウテイシアム		1		
060	W0100-81000	キンキュウテイシワイヤ		1		
070	W6561-10818	アタマツキピン 8x18		2		
080	W9901-01008	アルヒンナット メッキ M8		2		
090	05511-52520	ワリピン 2.5x20		2		
100	W6540-06100	クリスニツプル		2		M6p1.0
110	04013-60100	ヒラワツシャ M10		1		
120	W9092-01410	ナイロソナット M10		1		
130	04013-60080	ヒラワツシャ M8		2		
140	W9301-00816	ソテンボルト M8x16		4		

↔ interchangeable; ≠ not interchangeable; ← new for old; → old for new

Fig. 13 クローラテンション関係

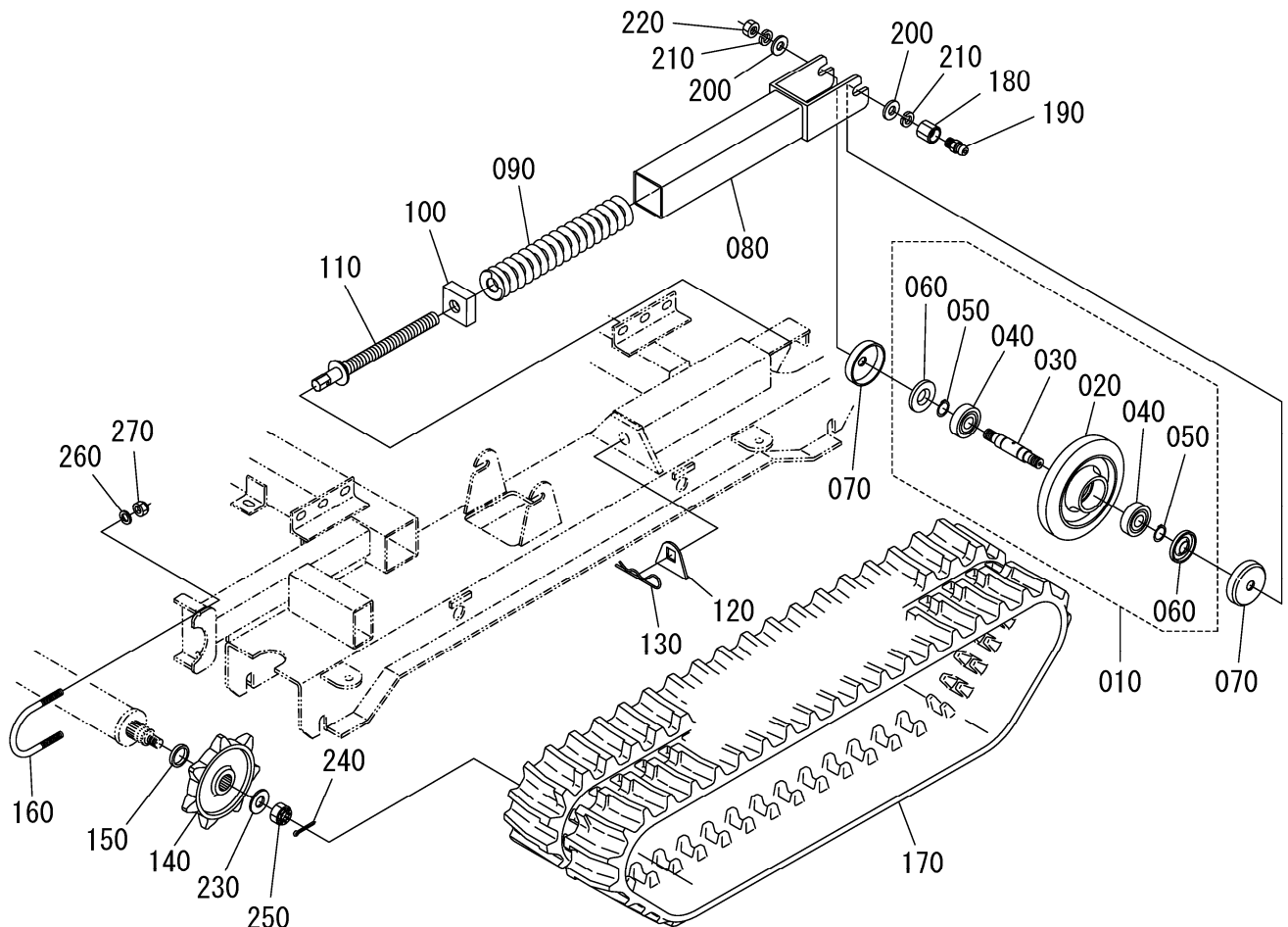

図番 REF. No.	品番 PARTS No.	部品名称	PARTS NAME	数量	互換性 I. C.	備考 REMARKS
				Q' TY/S. No.		
010	H8500-22201	クローラテンションローラー		A 2		
020	---	クローラテンションローラー		2		☆シユツカフカ
030	H8500-22220	クローラテンションローラーリンク		2		
040	08111-06304	クローラテンションローラーベアリング		4		6304
050	04612-00200	クローラテンションローラーCカク外メ		4		20シツクヨウ
060	W5042-05208	クローラテンションローラーオイルシール		4		KE20 52 8
070	X0000-15880	クローラテンションローラーホウソウシユツカハ		4		
080	X00WB-12024	クローラテンションワフ		2		
090	W6127-5E000	クローラテンションバネ		2		
100	X0000-15885	クローラテンションナット		2		
110	M8700-21321	クローラテンションホム		2		
120	H8130-21350	クローラテンションホムマワリトメ		2		
130	X00WB-12021	クローラテンションホムマワリトメ		2		
140	M8200-11131	クローラテンションロケット		2		
150	M8200-11160	クローラテンションロケットカラー		2		
160	H6300-11140	アクスホムリツケホム		2		
170	YCB25-04900	クローラ		2		BS 250x49x72FP
180	H8130-21340	クローラテンションローラーニツツホムナット		2		
190	W6540-06100	クローラテンションローラーニツツホム		2		
200	04013-60160	ヒラワツツシヤ M16		4		
210	04512-60160	スプリングワツツシヤ M16		4		
220	02056-50160	ナット M16		2		
230	M8761-11190	シヤフトワツツシヤ		2		
240	05511-50430	ワリヒシ 4x30		2		
250	02252-50200	ミツツキナット M20		2		
260	04512-60100	スプリングワツツシヤ M10		4		
270	W9092-01410	ナイロンナット M10		4		

⇔ Interchangeable; ≠ not interchangeable; ← new for old; → old for new

Fig. 14 可動下部転輪

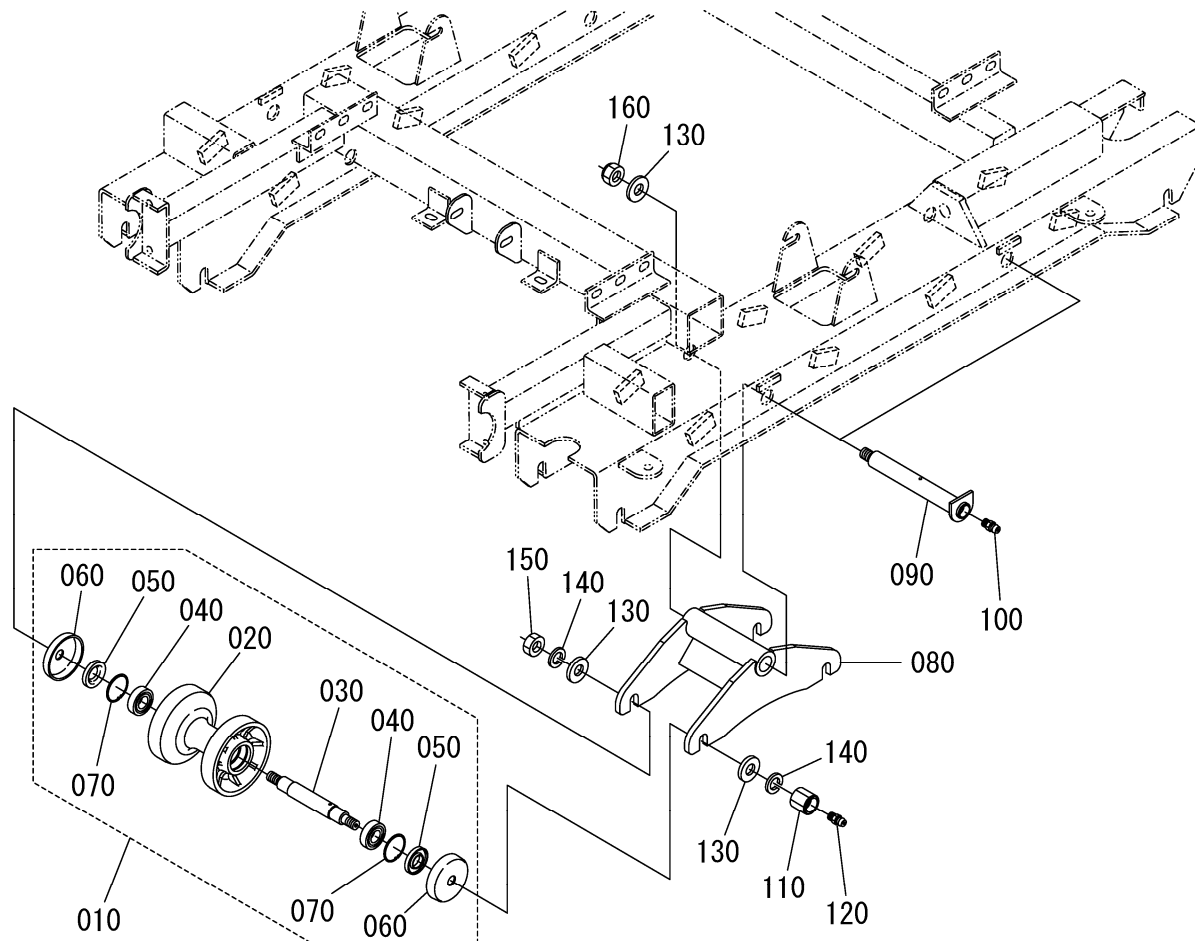

図番 REF. No.	品番 PARTS No.	部品名称	PARTS NAME	数量		互換性 I. C.	備考 REMARKS
				Q	TY/S. No.		
010	H853Y-22400	カ*ウカアテンリンクミ		8			
020	---	カ*ウカアテンリンク		8			☆シユッカフカ
030	H853Y-22420	カ*ウカアテンリンクク		8			
040	08111-06004	カ*ウカアテンリンクアリンク		16			6004Z
050	W5042-04206	カ*ウカアテンリンクオイルシール		16			KE20 42 6
060	X0000-15880	カ*ウカアテンリンクウジンカー		16			
070	04611-00420	カ*ウカアテンリンクガ外メワ		16			42アキヨウ
080	H853Y-21410	カ*ウテンリンクリツケワク		4			
090	H853Y-21420	カ*ウテンリンクリツケワクク		4			
100	W6540-06100	カ*ウテンリンクリツケクニスニップル		4			M6p1.0
110	H8130-21340	テンリンククナットクニスニップルヨウ		8			
120	W6540-06100	テンリンクヨウクニスニップル		8			M6p1.0
130	04013-60160	ヒラワッシャ M16		20			
140	04512-60160	スパリングワッシャ M16		16			
150	02056-50160	ナット M16		8			
160	W9052-01416	Uナット M16		4			

↔Interchangeable; ≠not interchangeable; ←new for old; →old for new

Fig. 15 転輪関係

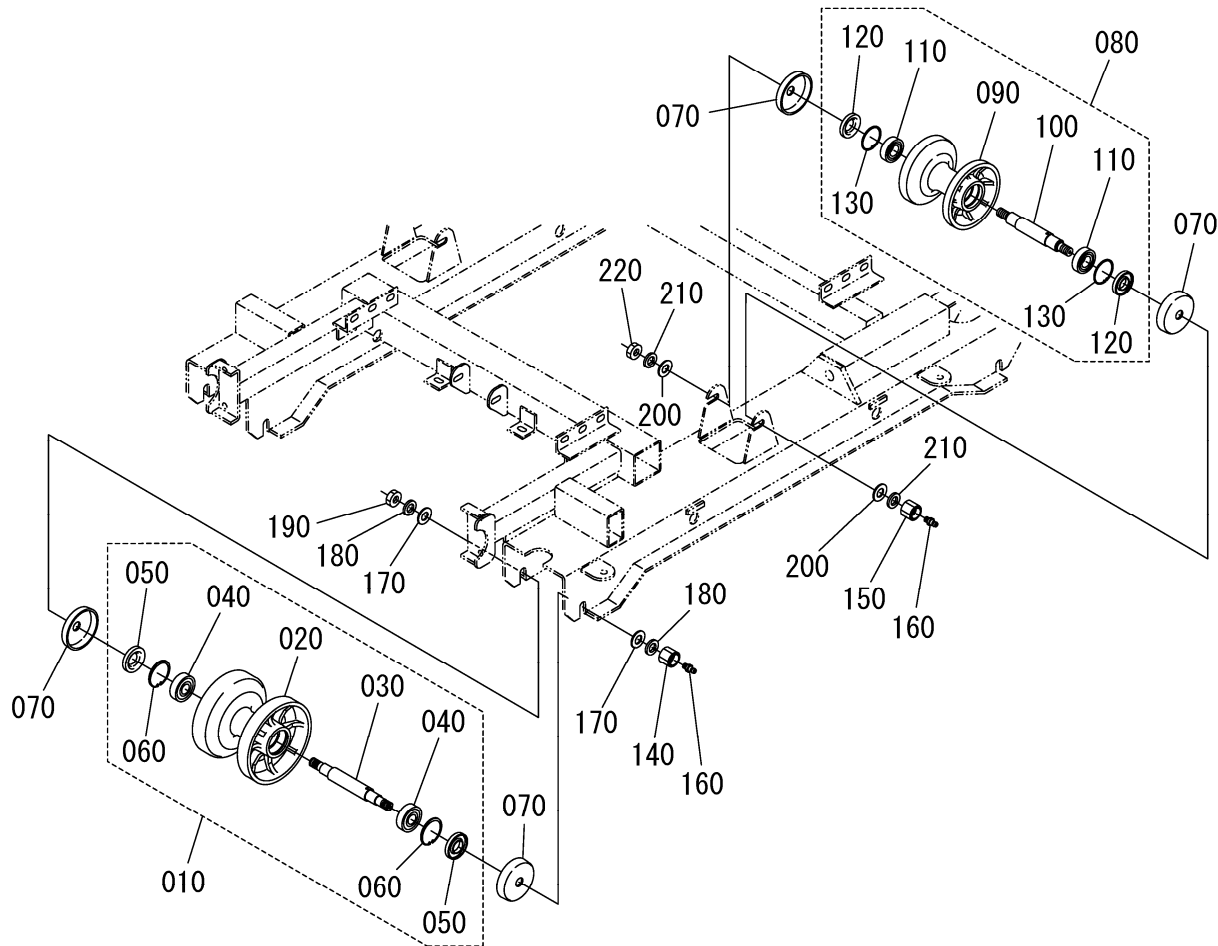

図番 REF. No.	品番 PARTS No.	部品名称	PARTS NAME	数量	互換性 I. C.	備考 REMARKS
				Q' TY/S. No.		
010	H8500-22300	カア テンリンクミ		A 4		
020	---	カア テンリンク		4		☆シユツカフカ
030	H8500-22320	カア テンリンクク		4		
040	08111-06204	カア テンリンクアリソク		8		6204Z
050	W5042-04706	カア テンリンクオイルシール		8		KE20 47 6
060	04611-00470	カア テンリンクCガ 外メワ		8		47アヲヨウ
070	X0000-15880	テンリンク ウツシカハ		12		
080	H8500-22500	ジ ヨウア テンリンクミ		2		
090	---	ジ ヨウア テンリンク		2		☆シユツカフカ
100	H4300-22320	ジ ヨウア テンリンクク		2		
110	08111-06004	ジ ヨウア テンリンクアリソク		4		6004Z
120	W5042-04206	ジ ヨウア テンリンクオイルシール		4		KE20 42 6
130	04611-00420	ジ ヨウア テンリンクCガ 外メワ		4		42アヲヨウ
140	H8130-21340	テンリンク ナットク リスニツブ ルヨウ		4		
150	X0000-14363	ジ ヨウア テンリンク ナットク リスニツブ ルヨウ		2		
160	W6540-06100	テンリンク ヨウク リスニツブ ル		6		M6p1.0
170	04013-60160	ヒラワツシヤ M16		8		
180	04512-60160	スア リソク ワツシヤ M16		8		
190	02056-50160	ナット M16		4		
200	04013-60140	ヒラワツシヤ M14		4		
210	04512-60140	スア リソク ワツシヤ M14		4		
220	02056-50140	ナット M14		2		

↔ Interchangeable; ≠ not interchangeable; ← new for old; → old for new

Fig. 16 ウィンチクラッチ関係

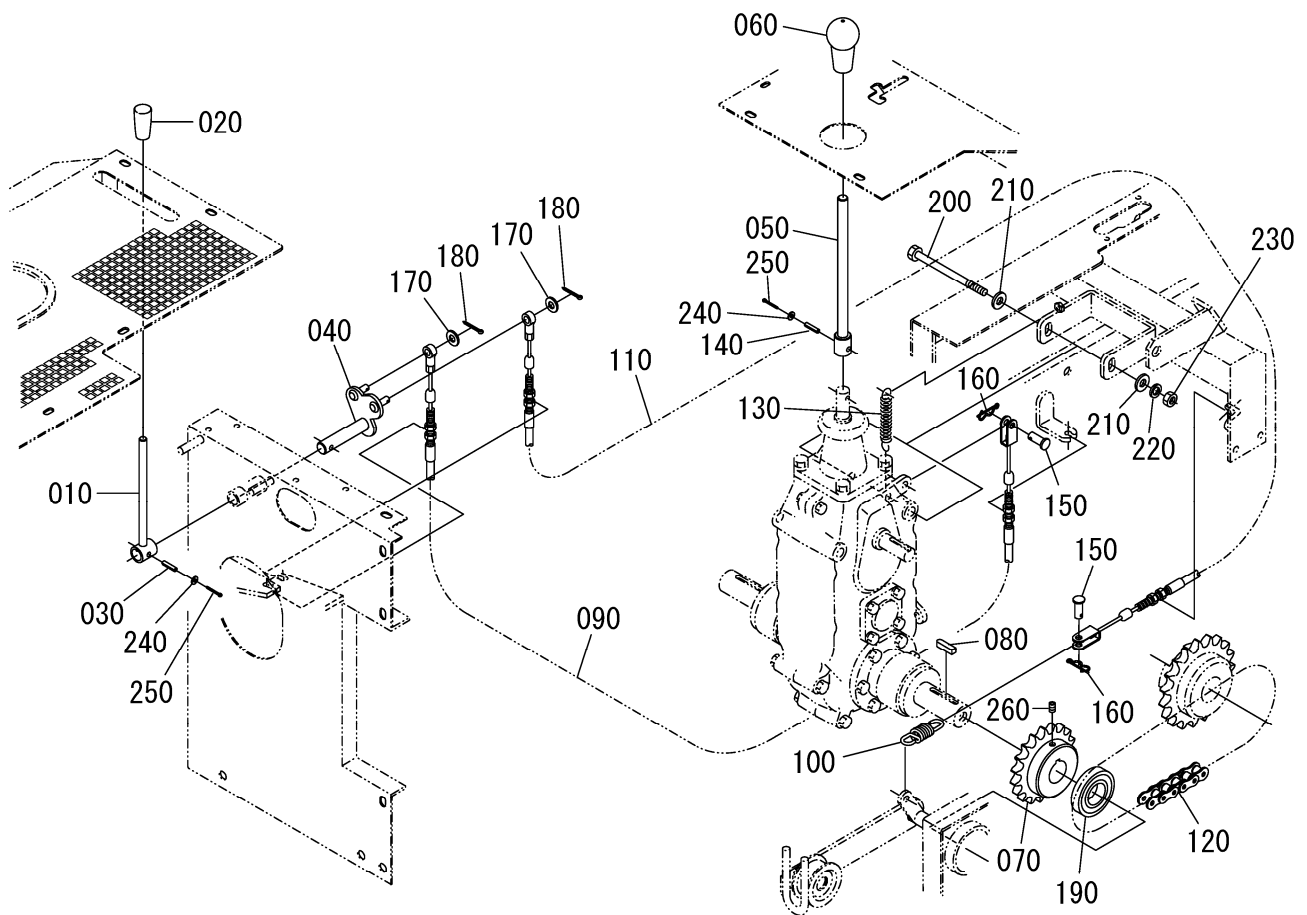

図番 REF. No.	品番 PARTS No.	部品名称	PARTS NAME	数量	互換性 I. C.	備考 REMARKS
				Q' TY/S. No. A		
010	X0000-14843	ウィンチクラッチ・ブレーキレバー		1		
020	H813Y-32120	ニキリコム		1		
030	05411-00625	スプリングピン		1		φ6x25
040	M833Z-67331	ウィンチクラッチ・ブレーキリンク		1		旧品番X0000-17007互換有
050	X0000-14816	ウィンチミッションチェンジレバー		1		
060	H813Y-35120	ニキリコム		1		
070	M818Z-67120	ウィンチミッションスプロケット		1		
080	X0000-17064	ウィンチミッションスプロケットキー		1		
090	W0100-83000	ウィンチミッションブレーキワイヤー		1		
100	W6007-24000	ウィンチミッションヒキバネ		1		
110	W0121-03000	ウィンチミッションワイヤー		1		
120	M833Z-66820	ウィンチマキトリラムクウチェーン		1		RS60x48
130	W6006-11000	ウィンチミッションブレーキシバネ		1		
140	05411-00625	スプリングピン		1		φ6x25
150	W6561-10818	アタマツギピン 8X18		2		
160	W9901-01008	アールピンメットメッキ M8		2		
170	04013-60080	ヒラワッシャ M8		2		
180	05511-52520	ワリピン 2.5x20		2		
190	DB121-06206	ヘアリック		1		6206-2LS
200	01053-51140	ボルト M10x140		1		
210	04513-60100	ヒラワッシャ M10		2		
220	04512-60100	スプリングワッシャ M10		1		
230	02056-50100	ナット M10		1		
240	04013-60030	ヒラワッシャ M3		2		
250	05511-50330	ワリピン 3x30		2		
260	W9554-20820	ムシネジ M8x20		1		

⇔ Interchangeable; ≠ not interchangeable; ← new for old; → old for new

Fig. 17 ウインチ操作レバー関係

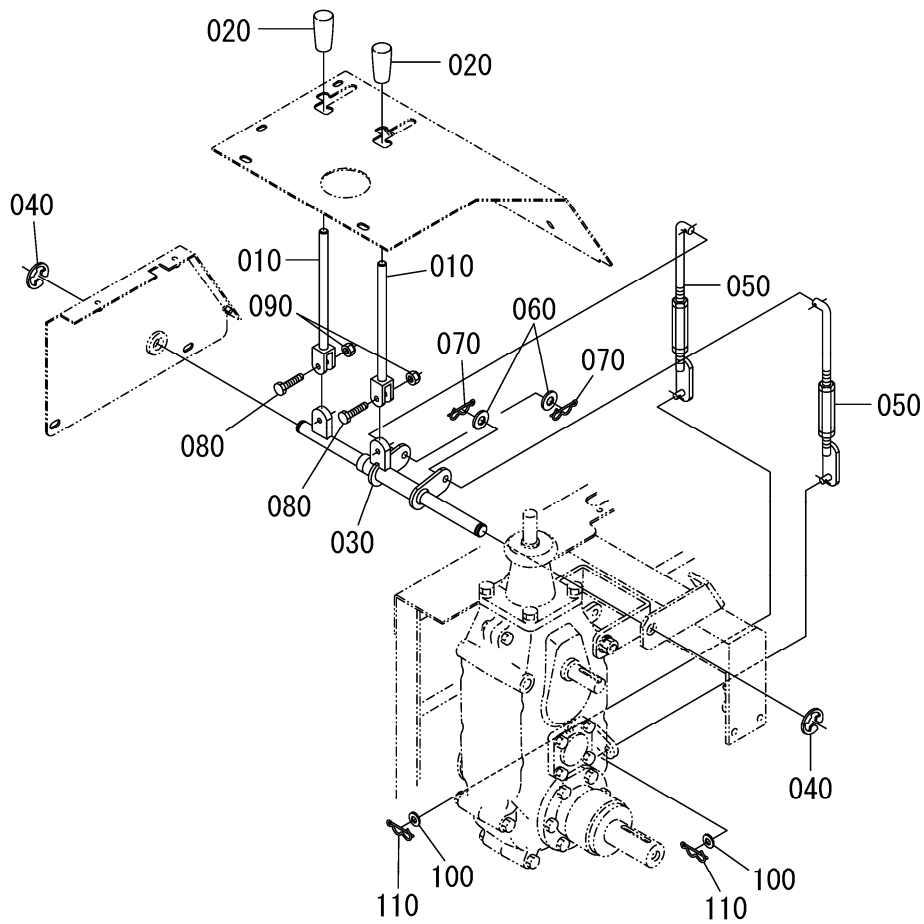

図番 REF. No.	品番 PARTS No.	部品名称	PARTS NAME	数量	互換性 I. C.	備考 REMARKS
				Q' TY/S. No.		
010	X0000-14847	ウインチソサレバー		A 2		
020	H813Y-32120	ウインチソサレバーニキリゴム		2		
030	X0000-14950	ウインチソサソク		1		
040	04613-50120	ウインチソサソクトリツケEガ外メワ		2		ヨビケイ12
050	X0000-14857	ウインチソサロッド		2		
060	04013-60080	ヒラワッシャ M8		2		
070	W9901-01008	アールビソソメットメッキ M8		2		
080	01053-50625	ボルト M6x25		2		
090	W9092-01406	ナロソソット M6		2		
100	04013-60060	ヒラワッシャ M6		2		
110	W9901-01006	アールビソソメットメッキ M6		2		

⇔ Interchangeable; ≠ not interchangeable; ← new for old; → old for new

Fig. 18 ウインチ巻取りドラム関係-1

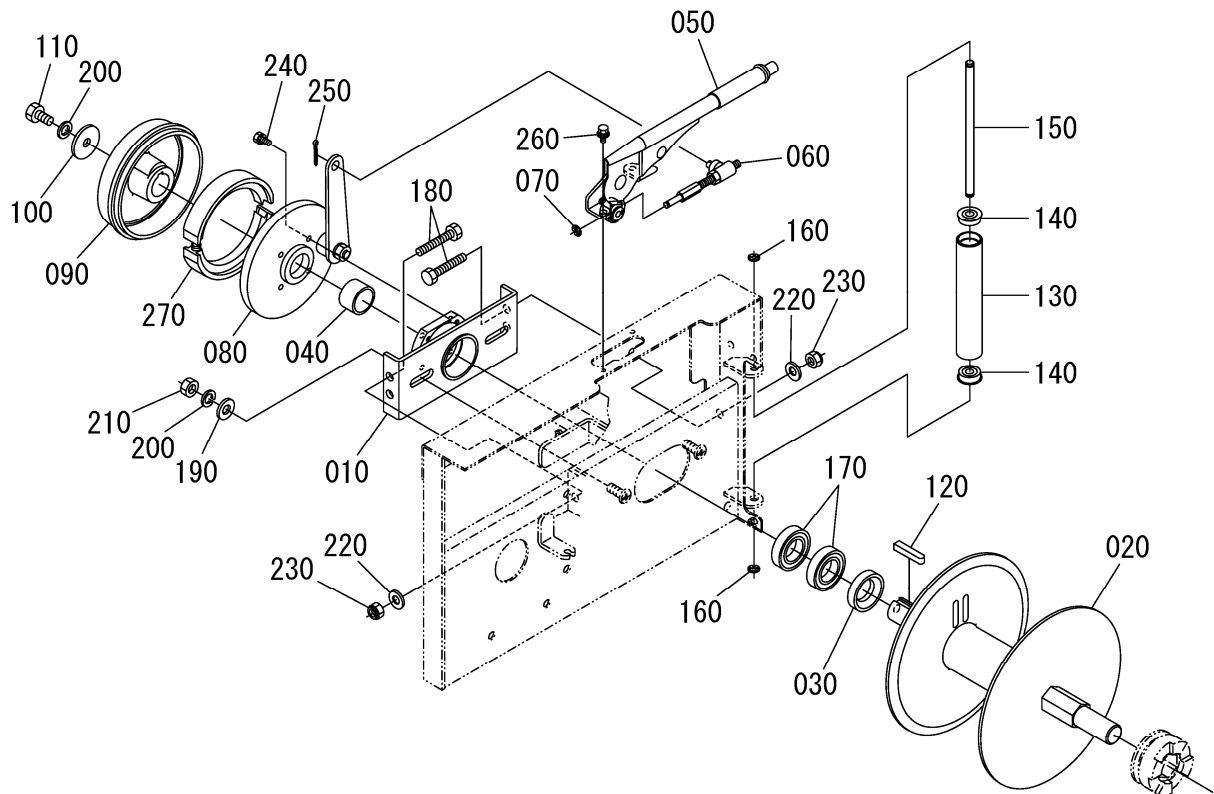

図番 REF. No.	品番 PARTS No.	部品名称	PARTS NAME	数量		互換性 I. C.	備考 REMARKS
				Q'	TY/S. No.		
010	X0000-17056	マキトリラムジクウケテリガワ		A	1		
020	M821Z-66810	マキトリラム			1		
030	X0000-17054	マキトリラムガワカラー			1		
040	M816Z-66860	ブレイクラムガワカラー			1		
050	M8140-66830	マキトリラムブレーキレバ			1		
060	X0000-17051	マキトリラムブレーキレバロット			1		
070	04613-50060	Eガ外メ			1		ヨレケイ6
080		ブレーキバックプレート			1		
090	M816Z-66850	ブレイクラム			1		
100	X0000-17052	ブレイクラムリツクワッシャ			1		
110	01053-51225	ブレイクラムリツクボルト			1		M12p1.75x25
120	05911-01050	ブレイクラムキー			1		8x10x50 カタール
130	X00X2-70018	ワイヤガイトローラテ			1		
140		ベアリング			2		1232U JOB
150	W6223-01200	ワイヤガイトローラリツクワッシャ			1		
160	04613-50100	Eガ外メ			2		ヨレケイ10
170	08121-06007	ベアリング			2		6007-2LS
180	01053-51070	ボルト M10x70			2		
190	04013-60120	ヒラワッシャ M12			2		
200	04512-60120	スプリングワッシャ M12			3		
210	02056-50120	ナット M12			2		
220	04013-60100	ヒラワッシャ M10			2		
230	W9092-01410	ナイロバナット M10			2		
240	W9201-70816	2テンボルト M8x16-7T			4		
250	05511-52520	ワッピン 2.5x20			1		
260	W9301-00820	3テンボルト M8x20			2		
270		ブレーキシュー-ASSY			1		

↔ interchangeable; ≠ not interchangeable; ← new for old; → old for new

Fig. 19 ウィンチ巻取りドラム関係-2

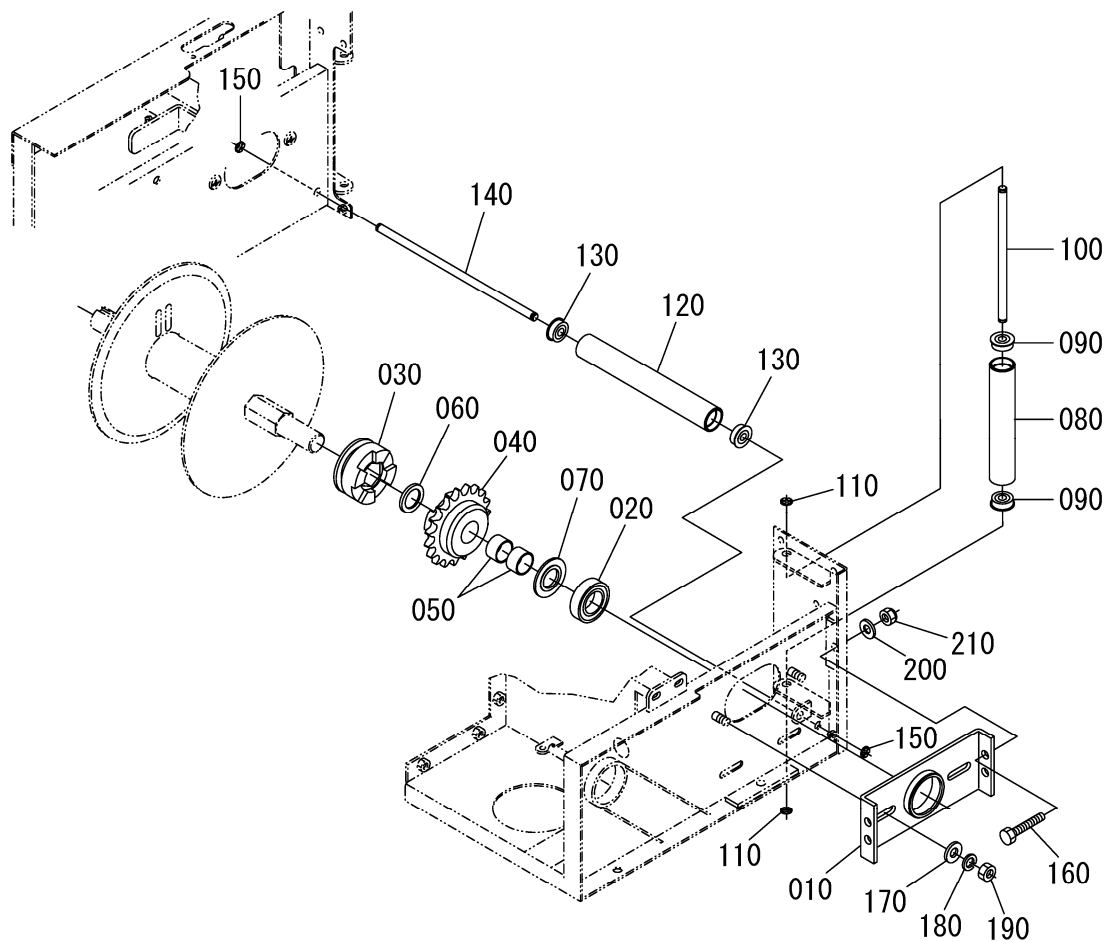

図番 REF. No.	品番 PARTS No.	部品名称	PARTS NAME	数量	互換性 I. C.	備考 REMARKS
				Q'TY/S. No.		
010	X0000-17048	マキトリ*ラムジ*クウケミキ*ガワ		A 1		
020	08121-06206	ハ*アリング		1		6206-2LS
030	X0000-14671	マキトリ*ラムジ*クアミイクラッチ		1		
040	M830Y-66910	マキトリ*ラムスプ*ロケット		1		
050		スプ*ロケットメタル		2		DB3020
060	X0000-14674	スプ*ロケットカテヒダリ		1		
070	X0000-17002	スプ*ロケットカテミキ		1		
080	X00X2-70018	ワイヤ*ガイ*イト*ローラ*クテ		1		
090		ハ*アリング		2		1232U JOB
100	W6223-01200	ワイヤ*ガイ*イト*ローラ*トリツケジ*ク		1		
110	04613-50100	E*カ*外*メ*ク		2		ヨ*ケイ10
120	X00X2-70019	ワイヤ*ガイ*イト*ロー*ヨコ		1		
130		ハ*アリング		2		1232U JOB
140	W6232-31200	ワイヤ*ガイ*イト*ローラ*トリツケジ*ク		1		
150	04613-50100	E*カ*外*メ*ク		2		ヨ*ケイ10
160	01053-51070	ボ*ルト M10x70		1		
170	04013-60120	ヒラワ*ワッシャ M12		2		
180	04512-60120	スプ*リング*ワッシャ M12		2		
190	02056-50120	ナツ M12		2		
200	04013-60100	ヒラワ*ワッシャ M10		1		
210	W9092-01410	ナイロ*ンナツ M10		1		

↔ Interchangeable; ≠ not interchangeable; ← new for old; → old for new

Fig. 20 ウインチ空引きクラッチレバー関係

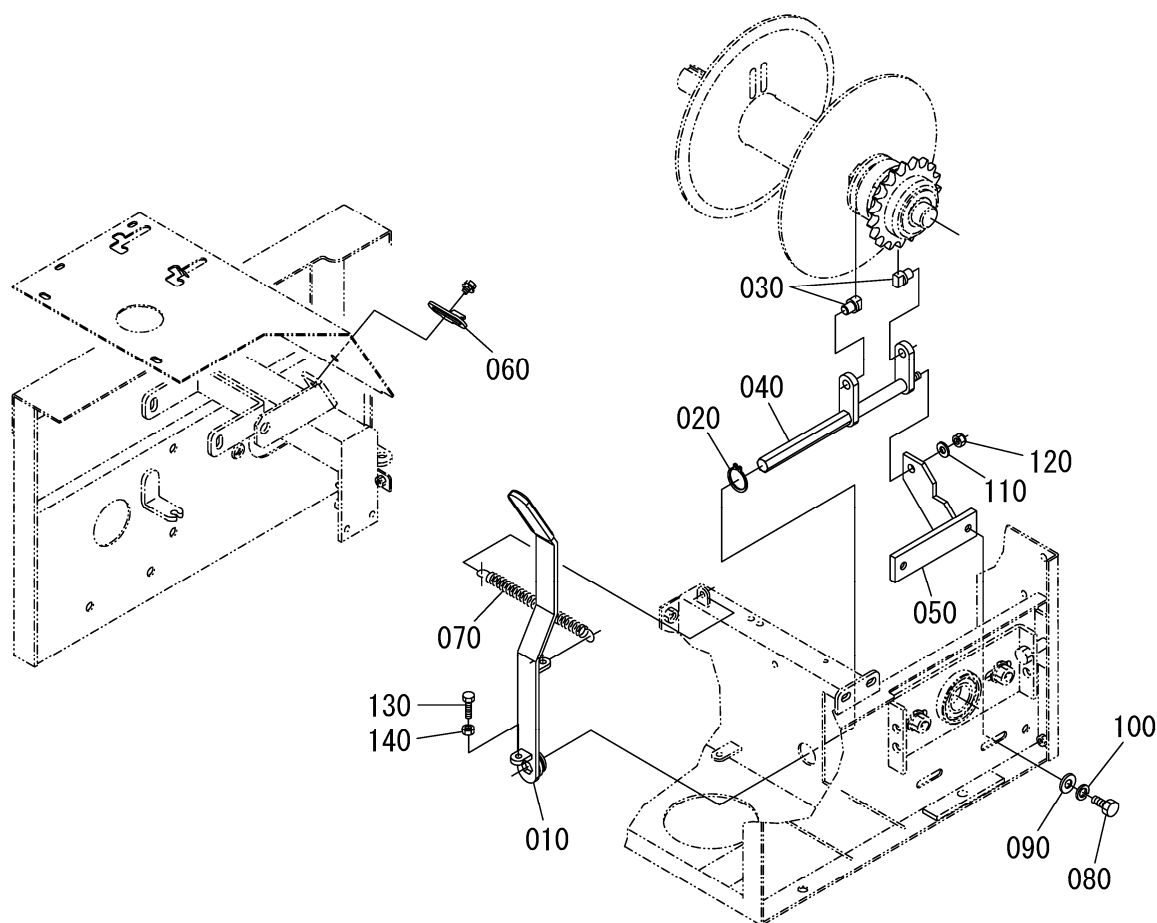

図番 REF. No.	品番 PARTS No.	部品名称	PARTS NAME	数量		互換性 I. C.	備考 REMARKS
				Q'	TY/S. No.		
010	M8330-67610	カレヒ°キクラツレバ°		A	1		
020	04612-10300	Cガ°外メ			1		ヨヒ°ケイ30
030	X0000-14679	カレヒ°キツター°ピン			2		
040	M821Z-67630	カレヒ°キツター°ピン°トリツケ			1		
050	M821Z-67640	カレヒ°キツター°トリツケ			1		
060	M8330-67670	カレヒ°キクラツレバ°ストップ°			1		
070	W6013-11000	カレヒ°キクラツレバ°ヒキバ°ネ			1		
080	01053-51020	ボ°ルト M10x20			2		
090	04013-60100	ヒラワツツヤ M10			2		
100	04512-60100	スプ°リング°ワツツヤ M10			2		
110	04013-60080	ヒラワツツヤ M8			1		
120	W9092-01408	ナイロンナツ M8			1		
130	01053-50825	ボ°ルト M8x25			1		
140	02056-50080	ナツ M8			1		

↔ interchangeable; ≠ not interchangeable; ← new for old; → old for new

Fig. 21 ウインチポール関係

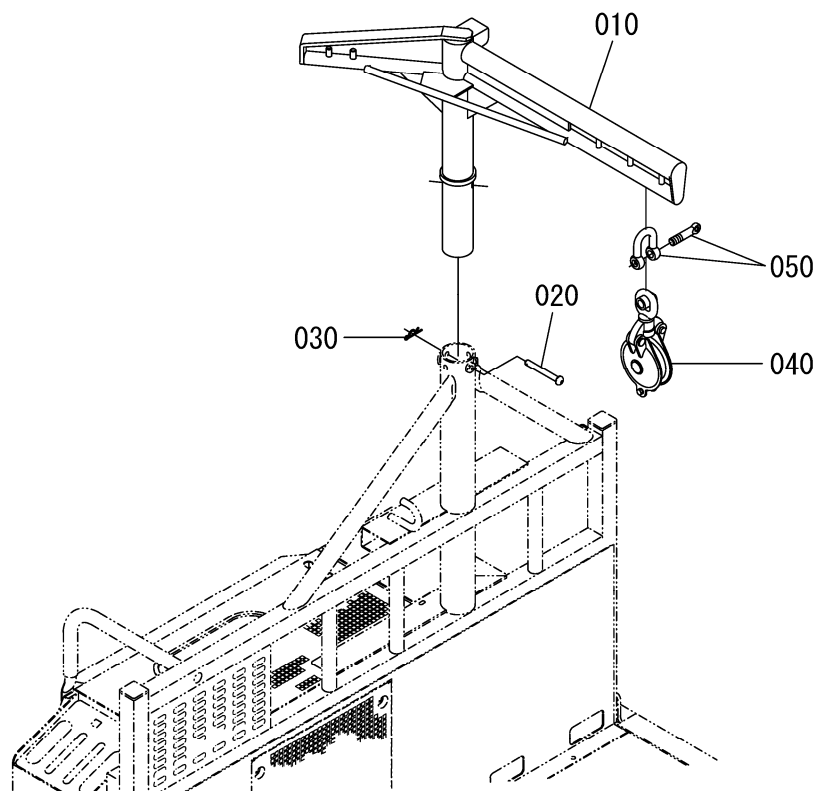

図番 REF. No.	品番 PARTS No.	部品名称	PARTS NAME	数量	互換性 I. C.	備考 REMARKS
				Q' TY/S. No.		
010	M833Z-66610	ウインチポール		1		
020	X00X2-70020	ウインチポールピン		1		
030	W9900-01012	ウインチポールピンRピン		1		
040	M8300-66651	ウインチワイヤカッター		2		
050	M816Z-66660	ウインチワイヤカッターリツケチャック		2		

⇔ Interchangeable; ≠ not interchangeable; ← new for old; → old for new

Fig. 22 バッテリー関係

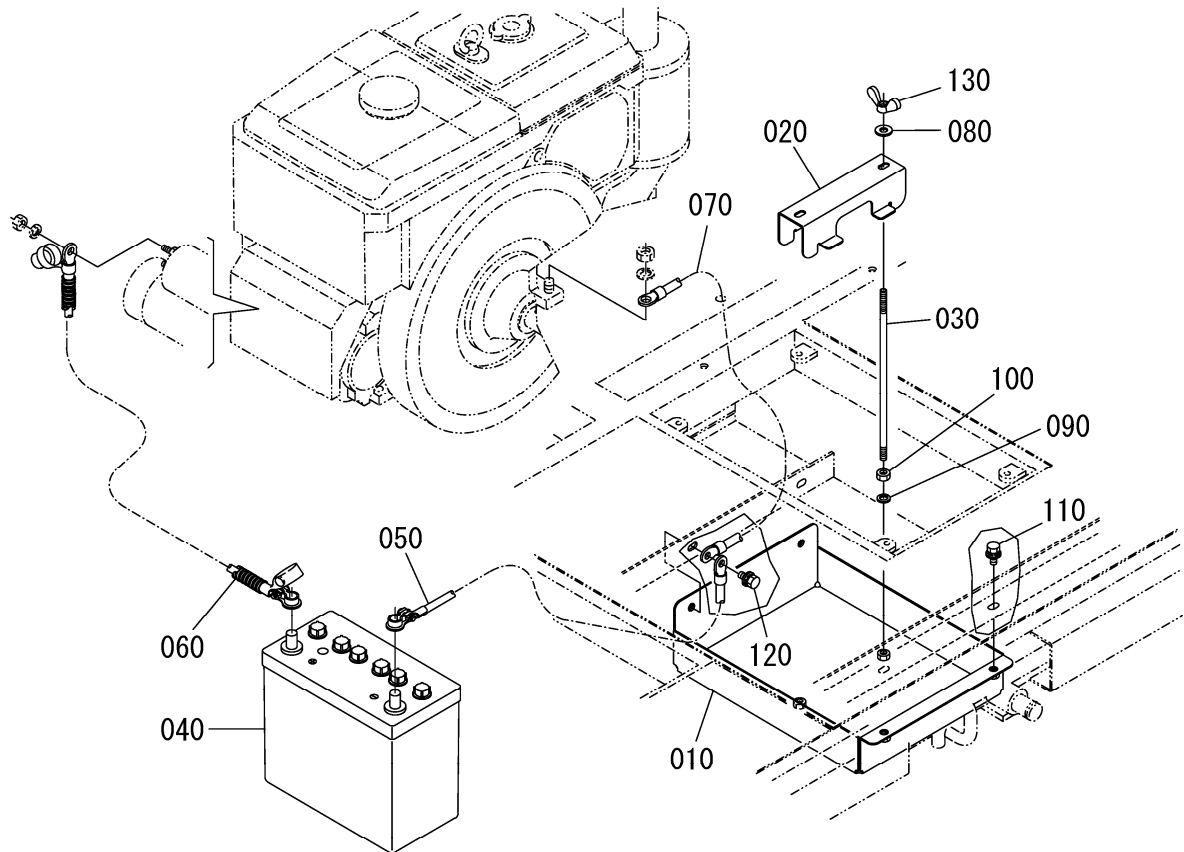

図番 REF. No.	品番 PARTS No.	部品名称	PARTS NAME	数量		互換性 I. C.	備考 REMARKS
				Q'	TY/S. No.		
010	M8200-65121	バッテリーケース		A	1		
020	M8200-65130	バッテリーカバー			1		
030	M8200-65140	バッテリーオサイトリツボネルト			2		
040	W1105-5B24R	バッテリー			1		55B24R
050	W8004-05420	バッテリーマイナスセン			1		
060	W8015-04731	バッテリープラスセン			1		
070	W8007-05240	エンジンアースセン			1		
080	04013-60080	ヒラワッシャ M8			2		
090	04512-60080	スプリングワッシャ M8			2		
100	02156-50080	ナット M8			2		
110	W9301-00816	3テンボルト M8x16			3		
120	W9301-00820	3テンボルト M8x20			1		
130	02800-50080	チョウナット M8			2		

↔ Interchangeable; ≠ not interchangeable; ← new for old; → old for new

Fig. 23 ワイヤーハーネス関係-1

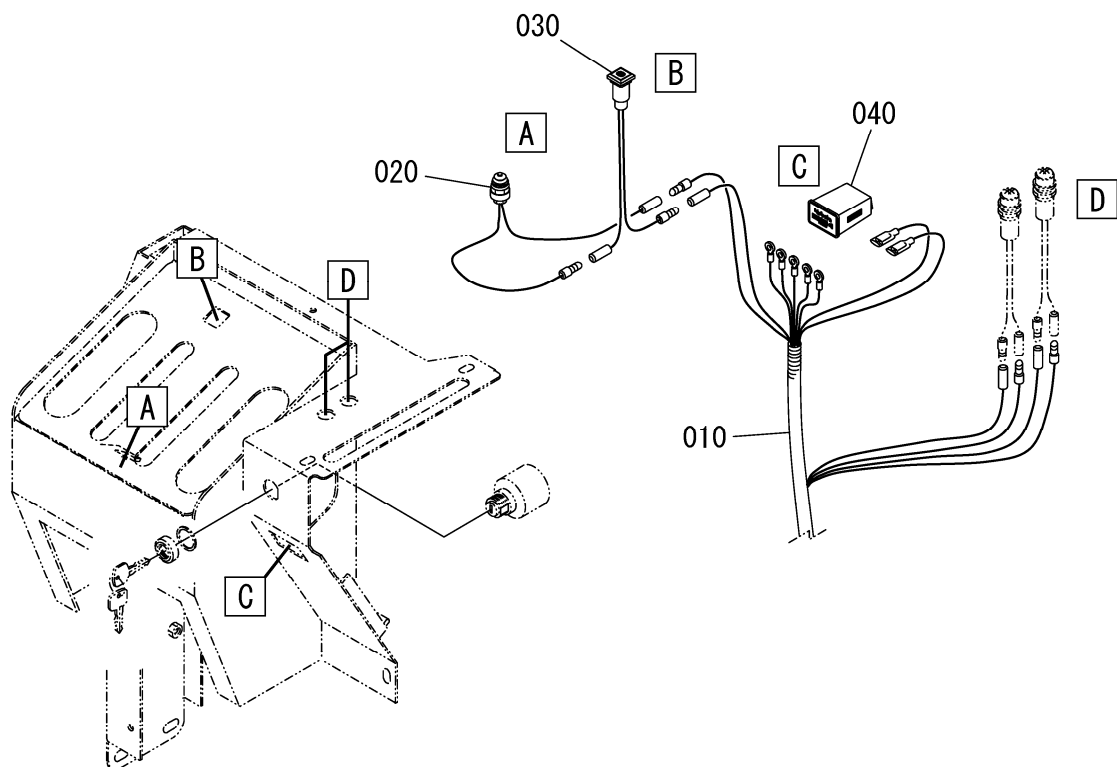

図番 REF. No.	品番 PARTS No.	部品名称	PARTS NAME	数量		互換性 I. C.	備考 REMARKS
				Q' TY/S. No.	A		
010	M830Y-55110	シユルイセソ		1			TF90ヨウ
020	H8420-56120	ハ-キソグ ラソブ スイツ		1			
030	H8420-56420	ハ-キソグ ラソブ		1			
040	B7020-56460	アソメ-タ		1			

⇔Interchangeable; ≠not interchangeable; ←new for old; →old for new

Fig. 24 ワイヤーハーネス関係-2

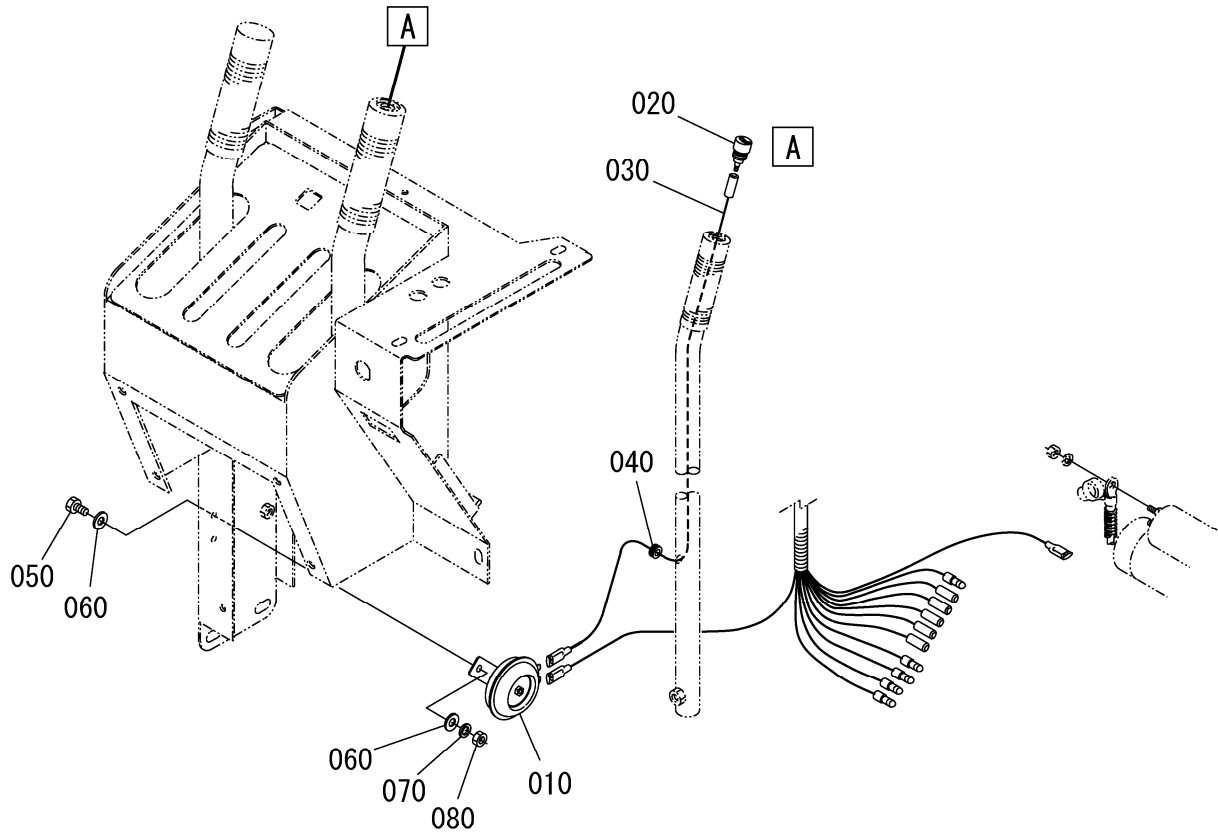

図番 REF. No.	品番 PARTS No.	部品名称	PARTS NAME	数量		互換性 I. C.	備考 REMARKS
				Q'TY/S. No.	A		
010	H631Z-56710	ホーン		1			
020	H821Z-56160	ホーンスイッチ		1			
030	M830Y-55140	ホーンスイッチセソ		1			
040	H4130-46720	ホーンスイッチセンソ*ロメツト		1			
050	01053-50616	ボルト M6x16		1			
060	04013-60060	ヒラワッシャ M6		2			
070	04512-60060	スパリングワッシャ M6		1			
080	02056-50060	ナット M6		1			

↔Interchangeable; ≠not interchangeable; ←new for old; →old for new

Fig. 25 ラベル関係

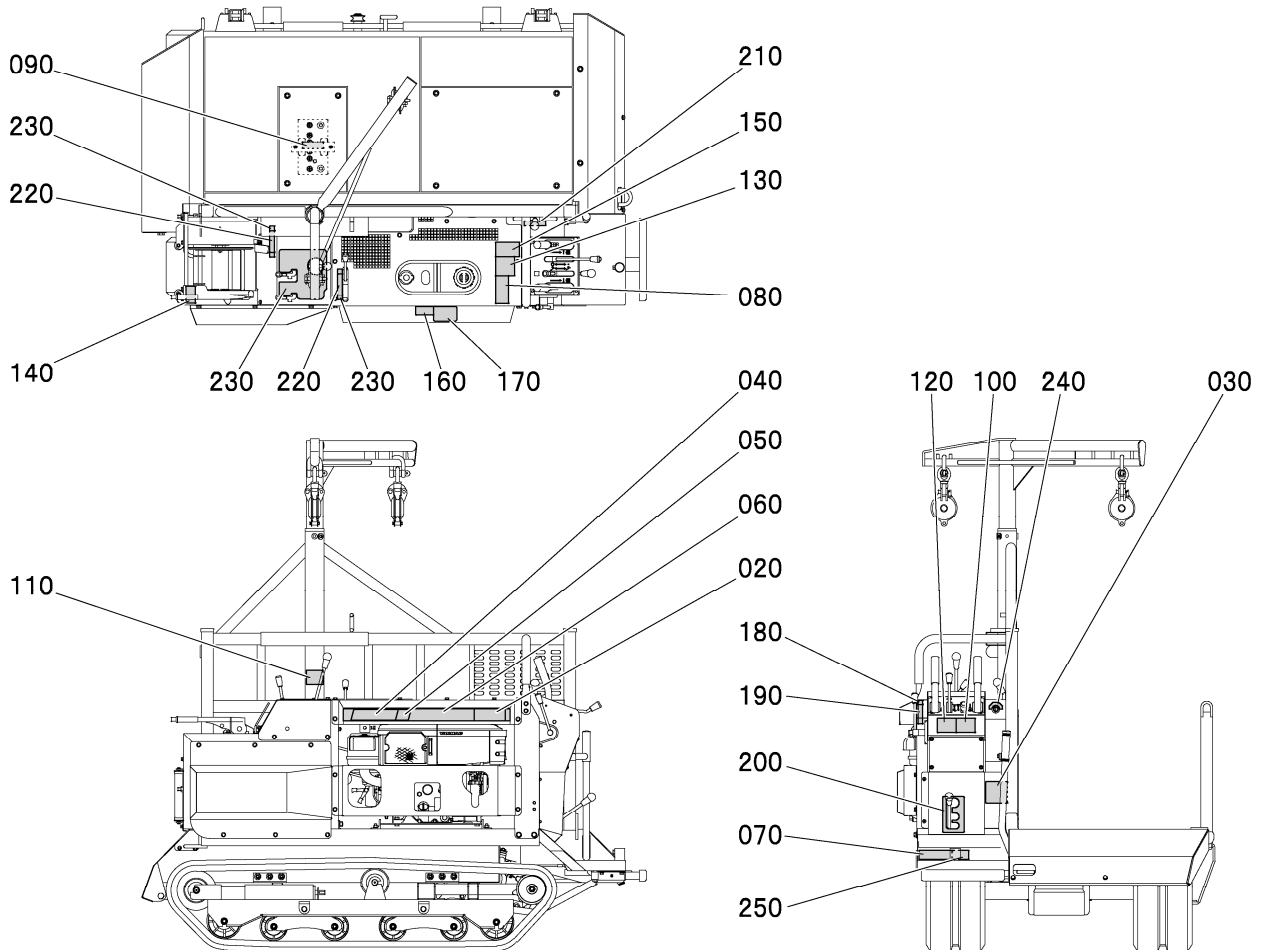

図番 REF. No.	品番 PARTS No.	部品名称	PARTS NAME	数量	互換性 I. C.	備考 REMARKS
				Q' TY/S. No. A		
010	---	ブランク				
020	H2100-94600	シャメイテ ^レ ル		1		
030	M830Y-94780	シヨクヒョウテ ^レ ル		1		
040	M8340-94510	カクシキテ ^レ ル		1		
050	B3341-94580	カイハンテ ^レ ル		1		
060	M8210-94530	ストライプ		1		
070	88540-95460	カクシサイズ ^レ ヒョウ		1		
080	86310-95480	トリアツカヒツメシヨクヨクムテ ^レ ル		1		
090	86410-95710	バクハツチュウイテ ^レ ル		1		
100	88540-95420	ジヨウシャニカスルテ ^レ ル		1		
110	84220-95260	コウオンブ ^レ チュウイテ ^レ ル		1		
120	88540-95220	フレキONテ ^レ ノソウコウチュウイテ ^レ ル		1		
130	88540-95230	カキキサイキンテ ^レ ル		1		
140	88540-95240	カテナイテ ^レ レキンテ ^レ ル		1		
150	86310-95100	ソウコウジ ^レ チュウイテ ^レ ル		1		
160	88540-95030	カキゲ ^レ ンキンテ ^レ ル		1		
170	88610-94720	ネリヨウシテ ^レ ル(ケイ)		1		
180	H8500-94160	エンジンテ ^レ ル		1		
190	H8500-94180	スポットテ ^レ ル		1		
200	M8200-94120	ペンクテ ^レ ル		1		
210	84300-94140	ゼンコウシキリカテ ^レ ル		1		
220	84130-94050	クラッチテ ^レ ル		2		
230	A610Z-94200	ソウサホソクテ ^レ ル		2		
240	11420-87520	エンジンキーアノイテ ^レ ル		1		
250	---	セイゾウメイハン		1		☆シユツカカ

↔ Interchangeable; ≠ not interchangeable; ← new for old; → old for new

※仕様及び外観の一部を改良のため予告なく変更することがありますのでご了承ください。

●お問い合わせは

株式会社ウイングヤマダ

〒673-1434 兵庫県加東市東実397
TEL. (0795) 42-1066(代) FAX. (0795) 42-4083